

## OKUL SÖZEL TEST BAZLI NET LİSTESİ (SÖZ sıralı)

İL		İLÇE		OKUL									SINAV ADI									KATILIMLAR											
																						Okul	İlçe	İl	Genel								
BATMAN		KOZLUK		15 Temmuz Anadolu Lisesi									YD AYT 3									70	70	70	7287								
Sıra	Ö.No	İsim	Sınıf	Edebiyat-Sosyal-1			Sosyal-2			Matematik			Fen Bilimleri			Toplam			SÖZ				SAY				EA						
				D	Y	N	D	Y	N	D	Y	N	D	Y	N	D	Y	N	Puan	Sn	Okul	Genel	Puan	Sn	Okul	Genel	Puan	Sn	Okul	Genel			
Genel Ortalama				13,0	11,7	10,02	11,6	9,8	9,15	12,3	5,1	11,02	13,3	9,5	10,92	50,2	36,1	41,11	190,260					217,950					197,790				
Okul Ortalaması				18,3	13,2	15,04	16,6	10,9	13,86	5,4	5,1	4,11	7,5	8,5	5,39	47,8	37,7	38,40	239,680					162,750					201,040				
1	289	EYLEM SÖNMEZSOY	12H	26	12	23,00	29	7	27,25					55	19	50,25	337,002	1	1	36						255,120	3	9	789				
2	4	NEŞE ÇETİNKAYA	12D	29	8	27,00	26	11	23,25	2	3	1,25		57	22	51,50	328,282	1	2	47						278,290	1	1	350				
3	48	AYŞE SARÇIN	12H	26	9	23,75	28	12	25,00	0	1	-0,25		54	22	48,50	327,477	2	3	50						258,438	2	8	702				
4	72	ÖZGÜR KARTAL	12H	26	9	23,75	25	13	21,75					51	22	45,50	310,382	3	4	88						258,968	1	7	688				
5	191	KÜBRA MUKYAZ	12E	26	13	22,75	25	11	22,25	6	13	2,75		57	37	47,75	309,932	1	5	90						259,668	2	6	673				
6	262	HEJA BALKU	12E	27	11	24,25	23	11	20,25	1	1	0,75		51	23	45,25	304,032	2	6	107						263,123	1	5	596				
7	79	HELİN SÖNMEZSOY	12H	25	11	22,25	23	7	21,25					48	18	43,50	303,132	4	7	108						251,273	4	11	893				
8	241	BİNEVŞ SÖNMEZSOY	12H	21	18	16,50	25	15	21,25					46	33	37,75	285,422	5	8	183						221,775	6	22	1846				
9	8	ÖZLEM BAZ	12C	21	15	17,25	21	7	19,25	7	6	5,50		49	28	42,00	277,212	1	9	233						237,283	1	16	1272				
10	189	REYHAN ACAR	12F	20	11	17,25	21	8	19,00	0	1	-0,25		41	20	36,00	275,897	1	10	242						225,093	3	21	1704				
11	216	ZEYNEP BALKI	12D	28	11	25,25	17	11	14,25	3	3	2,25		48	25	41,75	275,552	2	11	248						271,433	2	2	438				
12	162	GÜLZAR DİNLER	12D	21	14	17,50	22	13	18,75					43	27	36,25	275,352	3	12	251						226,905	6	19	1638				
13	206	BAHAR BAYSAN	12H	18	12	15,00	20	8	18,00					38	20	33,00	263,707	6	13	318						214,080	7	26	2210				
14	123	YELİZ	12E	22	3	21,25	16	7	14,25	3	2	2,50		41	12	38,00	263,232	3	14	319						251,443	3	10	887				
15	251	ELİF TÜ *AN	12F	22	15	18,25	19	12	16,00					41	27	34,25	263,197	2	15	321						230,753	2	17	1494				
16	192	GÜLTEN ABAY	12F	18	11	15,25	20	9	17,75	3	3	2,25		41	23	35,25	263,162	3	16	322						220,133	4	23	1919				
17	136	İREM NUR MALGAZ	12E	22	9	19,75	14	3	13,25	5	6	3,50		41	18	36,50	253,352	4	17	401						245,868	5	13	1014				
18	271	BUKET BAYIK	12H	15	18	10,50	22	14	18,50					37	32	29,00	252,477	7	18	412						190,995	8	34	3430				
19	213	YILDIZ ÇELİK	12E	17	12	14,00	19	12	16,00	0	5	-1,25		36	29	28,75	250,107	5	19	447						206,300	7	29	2585				
20	194	REYHAN UYSAL	12D	28	10	25,50	11	8	9,00	2	2	1,50		41	20	36,00	248,707	4	20	458						271,125	3	3	443				
21	125	BERFN ÇETİN	12F	21	6	19,50	13	3	12,25	4	3	3,25		38	12	35,00	247,322	4	21	478						244,055	1	15	1068				
22	212	FERHAT ALKAN	12F	18	22	12,50	21	19	16,25	3	5	1,75	2	3	1,25		44	49	31,75							204,965	5	31	2669				
23	0	SABR ACAR	12	15	18	10,50	21	15	17,25					36	33	27,75	245,902	1	23	495						190,995	1	34	3430				
24	59	ROJİN KINAY	12C	18	16	14,00	19	16	15,00	3	1	2,75	5	3	4,25		45	36	36,00							214,780	2	25	2175				
25	410	MEHMET ALTUNER	12E	17	17	12,75	18	11	15,25	3	5	1,75		38	33	29,75	242,312	6	25	538						206,248	8	30	2588				
26	446	SENA BAYDAK	12G	27	11	24,25	11	10	8,50	2	0	2,00	1	0	1,00		41	21	35,75							265,773	1	4	538				
27	17	DİLAN OT	12H	13	14	9,50	19	8	17,00					32	22	26,50	241,507	8	27	552						185,865	9	37	3709				
28	33	EMİNE BAYSAN	12H	20	10	17,50	15	11	12,25					35	21	29,75	241,162	9	28	557						226,905	5	19	1638				
29	156	RESUL	12G	15	11	12,25	16	7	14,25	1	1	0,75		32	19	27,25	235,512	2	29	643						201,563	3	32	2849				
30	55	ZEYNEP BELİM	12C	19	19	14,25	16	13	12,75	0	4	-1,00		35	36	26,00	233,782	3	30	669						208,113	3	28	2489				

## OKUL SÖZEL TEST BAZLI NET LİSTESİ (SÖZ sıralı)

İL		İLÇE		OKUL												SINAV ADI												KATILIMLAR			
																												Okul	İlçe	İl	Genel
BATMAN		KOZLUK		15 Temmuz Anadolu Lisesi												YD AYT 3												70	70	70	7287
Sıra	Ö.No	İsim	Sınıf	Edebiyat-Sosyal-1			Sosyal-2			Matematik			Fen Bilimleri			Toplam			SÖZ				SAY				EA				
				D	Y	N	D	Y	N	D	Y	N	D	Y	N	D	Y	N	Puan	Sn	Okul	Genel	Puan	Sn	Okul	Genel	Puan	Sn	Okul	Genel	
Genel Ortalama				13,0	11,7	10,02	11,6	9,8	9,15	12,3	5,1	11,02	13,3	9,5	10,92	50,2	36,1	41,11	190,260				217,950				197,790				
Okul Ortalaması				18,3	13,2	15,04	16,6	10,9	13,86	5,4	5,1	4,11	7,5	8,5	5,39	47,8	37,7	38,40	239,680				162,750				201,040				
31	98	YUSUF BAŞAK	12D	21	14	17,50	12	13	8,75	3	8	1,00	1	0	1,00	37	35	28,25	222,752	5	31	835	143,927	1	23	4798	229,025	5	18	1555	
32	128	YUSUF KONGÜL	11C	13	10	10,50	16	14	12,50							29	24	23,00	220,917	1	32	872					190,995	1	34	3430	
33	284	ELİF ONUK	12F	17	23	11,25	17	23	11,25							34	46	22,50	216,652	6	33	953					194,843	6	33	3243	
34	224	PELİN BAZ	12E	9	8	7,00	14	3	13,25							23	11	20,25	214,082	7	34	995					173,040	10	43	4421	
35	447	ZEYNEP ÇİFTECİ	12G	10	12	7,00	12	2	11,50	4	4	3,00				26	18	21,50	204,877	3	35	1223	142,827	2	27	4848	179,400	4	40	4075	
36	282	ROJİN BYNDR	12G	20	19	15,25	10	14	6,50	0	1	-0,25				30	34	21,50	203,987	4	36	1251					214,833	2	24	2172	
37	204	TUBA ETİĞ	12E	11	11	8,25	11	4	10,00	2	0	2,00				24	15	20,25	200,837	8	37	1337	140,757	6	32	4965	183,693	9	39	3835	
38	195	HALİSE DEMİR	12A	10	18	5,50	16	21	10,75	6	5	4,75	8	22	2,50	40	66	23,50	196,312	1	38	1457	159,550	9	16	3932	175,415	2	42	4289	
39	161	KÜBRA	12C	9	20	4,00	14	14	10,50	0	4	-1,00				23	38	13,50	190,377	4	39	1617					155,530	6	50	5497	
40	101	İREM	12E	16	13	12,75	6	4	5,00	4	2	3,50				26	19	21,25	188,397	9	40	1669	143,862	2	24	4800	209,958	6	27	2411	
41	117	DİLAN BAR*	12D	23	9	20,75				2	7	0,25				25	16	21,00	186,737	6	41	1712					244,108	4	14	1064	
42	44	SEHER ÇALIŞIR	12C	13	21	7,75	12	20	7,00	5	4	4,00	2	2	1,50	32	47	20,25	183,517	5	42	1818	152,757	2	17	4251	185,368	4	38	3744	
43	0	SEZGİN	12G	9	22	3,50	13	15	9,25							22	37	12,75	182,262	5	43	1864					155,085	6	51	5527	
44	176	BÜŞRA ALGAN	12E	22	12	19,00				9	6	7,50				31	18	26,50	181,347	10	44	1890	152,142	1	18	4280	250,500	4	12	919	
45	219	EMİNE İŞCAN	12G	5	5	3,75	14	21	8,75							19	26	12,50	180,402	6	45	1920					156,368	5	49	5447	
46	26	SEVAL SÖNMEZSOY	12C	8	14	4,50	5	1	4,75	0	1	-0,25				13	16	9,00	161,672	6	46	2550					159,685	5	46	5235	
47	203	MEKİYE ÖZDEMİR	12G	5	14	1,50	11	25	4,75							16	39	6,25	152,432	7	47	2877					144,825	7	61	6045	
48	930	BAKIŞ AÇISI	12A				1	0	1,00	5	12	2,00	6	6	4,50	12	18	7,50	128,087	2	48	3552	164,337	8	15	3750	141,370	11	63	6182	
49	58	ZEKERİYA	12A				0	5	-1,25	10	8	8,00	10	10	7,50	20	23	14,25					192,477	3	5	2838	154,090	4	52	5580	

TESTLERİ NET ORTALAMALARINA GÖRE KIYASLAMA

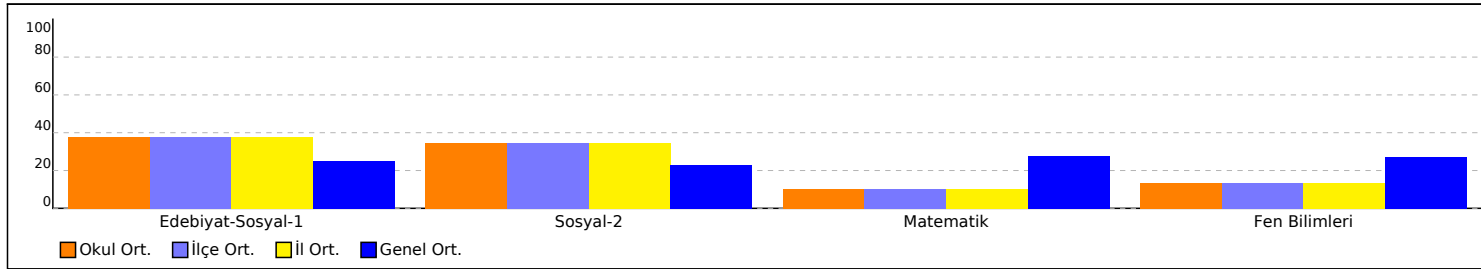

PUAN ORT. GÖRE KIYAS

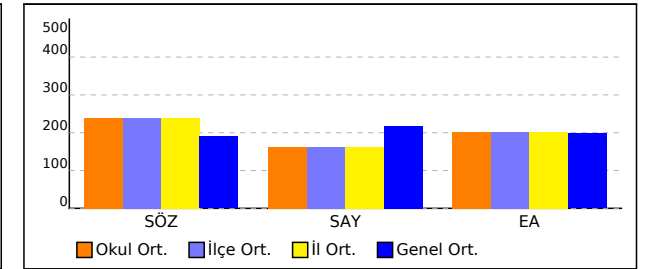

## OKUL SÖZEL TEST BAZLI NET LİSTESİ (SÖZ sıralı)

İL		İLÇE		OKUL												SINAV ADI								KATILIMLAR									
																								Okul	İlçe	İl	Genel						
BATMAN		KOZLUK		15 Temmuz Anadolu Lisesi												YD AYT 3								70	70	70	7287						
Sıra	Ö.No	İsim	Sınıf	Edebiyat-Sosyal-1			Sosyal-2			Matematik			Fen Bilimleri			Toplam			SÖZ				SAY				EA						
				D	Y	N	D	Y	N	D	Y	N	D	Y	N	D	Y	N	Puan	Sn	Okul	Genel	Puan	Sn	Okul	Genel	Puan	Sn	Okul	Genel			
Genel Ortalama				13,0	11,7	10,02	11,6	9,8	9,15	12,3	5,1	11,02	13,3	9,5	10,92	50,2	36,1	41,11	190,260					217,950					197,790				
Okul Ortalaması				18,3	13,2	15,04	16,6	10,9	13,86	5,4	5,1	4,11	7,5	8,5	5,39	47,8	37,7	38,40	239,680					162,750					201,040				

NET ORTALAMASINA GÖRE ŞUBE KARŞILAŞTIRMA

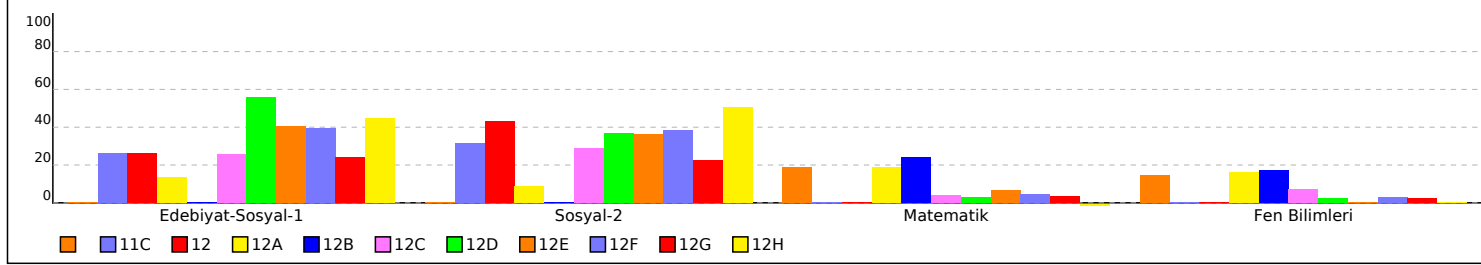

PUANA GÖRE ŞUBE KIYAS

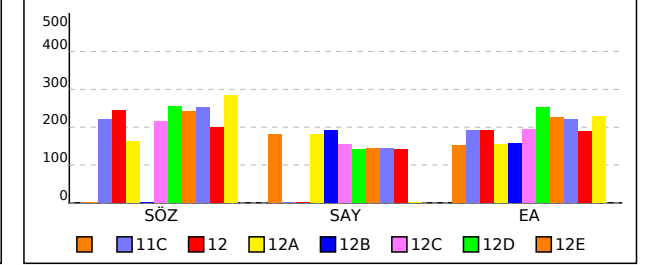

## OKUL SAYISAL TEST BAZLI NET LİSTESİ (SAY sıralı)

İL		İLÇE		OKUL									SINAV ADI												KATILIMLAR							
																									Okul	İlçe	İl	Genel				
BATMAN		KOZLUK		15 Temmuz Anadolu Lisesi									YD AYT 3												70	70	70	7287				
Sıra	Ö.No	İsim	Sınıf	Edebiyat-Sosyal-1			Sosyal-2			Matematik			Fen Bilimleri			Toplam			SÖZ				SAY				EA					
				D	Y	N	D	Y	N	D	Y	N	D	Y	N	D	Y	N	Puan	Sn	Okul	Genel	Puan	Sn	Okul	Genel	Puan	Sn	Okul	Genel		
Genel Ortalama				13,0	11,7	10,02	11,6	9,8	9,15	12,3	5,1	11,02	13,3	9,5	10,92	50,2	36,1	41,11	190,260					217,950				197,790				
Okul Ortalaması				18,3	13,2	15,04	16,6	10,9	13,86	5,4	5,1	4,11	7,5	8,5	5,39	47,8	37,7	38,40	239,680					162,750				201,040				
1	222	SONGÜL BAYSAL	12A								21	8	19,00	16	9	13,75	37	17	32,75					247,997	1	1	1793	177,410	1	41	4179	
2	60	H DERVİŞOĞLU	12B								13	6	11,50	11	9	8,75	24	15	20,25					206,272	1	2	2519	161,510	1	44	5138	
3	0	EVİN YAMAN	12B								10	9	7,75	11	10	8,50	21	19	16,25					197,200	2	3	2714	153,560	4	54	5612	
4	19	ZEYNEP AKSOY	12A								8	5	6,75	11	12	8,00	19	17	14,75					192,510	2	4	2836	151,440	7	58	5724	
5	73	MUSTAFA ORHAN	12A								11	12	8,00	13	22	7,50	24	34	15,50					192,477	3	5	2838	154,090	4	52	5580	
6	58	ZEKERİYA	12A				0	5	-1,25		10	8	8,00	10	10	7,50	20	23	14,25					192,477	3	5	2838	154,090	4	52	5580	
7	88	SALİH KONUK	12A								11	2	10,50	7	2	6,50	18	4	17,00					192,412	5	7	2841	159,390	3	47	5256	
8	71	NERGİS BENİCE	12B								12	11	9,25	10	13	6,75	22	24	16,00					191,135	3	8	2876	156,740	3	48	5426	
9	0	ŞİYAR ALTAN	12A								9	12	6,00	12	17	7,75	21	29	13,75					189,647	6	9	2922	149,850	9	60	5805	
10	218	ZELAL AVCI	12B								13	6	11,50	5	0	5,00	18	6	16,50					186,622	4	10	2991	161,510	1	44	5138	
11	127	BERFİN DADAK	12A								8	5	6,75	9	10	6,50	17	15	13,25					184,650	7	11	3033	151,440	7	58	5724	
12	300	ÖZLEM K	12B								10	9	7,75	8	9	5,75	18	18	13,50					182,790	5	12	3075	153,560	4	54	5612	
13	0	KADER KAVAK									9	6	7,50	9	13	5,75	18	19	13,25					182,272	1	13	3088	153,030	1	56	5635	
14	59	ROJİN KINAY	12C	18	16	14,00	19	16	15,00		3	1	2,75	5	3	4,25	45	36	36,00	244,847	2	24	507	164,580	1	14	3743	214,780	2	25	2175	
15	930	BAKIŞ AÇISI	12A				1	0	1,00		5	12	2,00	6	6	4,50	12	18	7,50	128,087	2	48	3552	164,337	8	15	3750	141,370	11	63	6182	
16	195	HALİSE DEMİR	12A	10	18	5,50	16	21	10,75		6	5	4,75	8	22	2,50	40	66	23,50	196,312	1	38	1457	159,550	9	16	3932	175,415	2	42	4289	
17	44	SEHER ÇALIŞIR	12C	13	21	7,75	12	20	7,00		5	4	4,00	2	2	1,50	32	47	20,25	183,517	5	42	1818	152,757	2	17	4251	185,368	4	38	3744	
18	176	BÜŞRA ALGAN	12E	22	12	19,00					9	6	7,50				31	18	26,50	181,347	10	44	1890	152,142	1	18	4280	250,500	4	12	919	
19	180	İLHAMİ BATAN	12A								9	7	7,25				9	7	7,25					151,625	10	19	4316	152,500	6	57	5668	
20	8	ÖZLEM BAZ	12C	21	15	17,25	21	7	19,25		7	6	5,50				49	28	42,00	277,212	1	9	233	148,002	3	20	4564	237,283	1	16	1272	
21	212	FERHAT ALKAN	12F	18	22	12,50	21	19	16,25		3	5	1,75	2	3	1,25	44	49	31,75	246,802	5	22	490	146,790	1	21	4615	204,965	5	31	2669	
22	446	SENA BAYDAK	12G	27	11	24,25	11	10	8,50		2	0	2,00	1	0	1,00	41	21	35,75	242,227	1	26	543	145,997	1	22	4686	265,773	1	4	538	
23	98	YUSUF BAŞAK	12D	21	14	17,50	12	13	8,75		3	8	1,00	1	0	1,00	37	35	28,25	222,752	5	31	835	143,927	1	23	4798	229,025	5	18	1555	
24	136	İREM NUR MALGAZ	12E	22	9	19,75	14	3	13,25		5	6	3,50				41	18	36,50	253,352	4	17	401	143,862	2	24	4800	245,868	5	13	1014	
25	101	İREM	12E	16	13	12,75	6	4	5,00		4	2	3,50				26	19	21,25	188,397	9	40	1669	143,862	2	24	4800	209,958	6	27	2411	
26	125	BERFN ÇETİN	12F	21	6	19,50	13	3	12,25		4	3	3,25				38	12	35,00	247,322	4	21	478	143,345	2	26	4824	244,055	1	15	1068	
27	447	ZEYNEP ÇİFTECİ	12G	10	12	7,00	12	2	11,50		4	4	3,00				26	18	21,50	204,877	3	35	1223	142,827	2	27	4848	179,400	4	40	4075	
28	191	KÜBRA MUKYAZ	12E	26	13	22,75	25	11	22,25		6	13	2,75				57	37	47,75	309,932	1	5	90	142,310	4	28	4870	259,668	2	6	673	
29	123	YELİZ	12E	22	3	21,25	16	7	14,25		3	2	2,50				41	12	38,00	263,232	3	14	319	141,792	5	29	4905	251,443	3	10	887	
30	216	ZEYNEP BALKI	12D	28	11	25,25	17	11	14,25		3	3	2,25				48	25	41,75	275,552	2	11	248	141,275	2	30	4939	271,433	2	2	438	

## OKUL SAYISAL TEST BAZLI NET LİSTESİ (SAY sıralı)

İL		İLÇE		OKUL												SINAV ADI												KATILIMLAR			
																												Okul	İlçe	İl	Genel
BATMAN		KOZLUK		15 Temmuz Anadolu Lisesi												YD AYT 3												70	70	70	7287
Sıra	Ö.No	İsim	Sınıf	Edebiyat-Sosyal-1			Sosyal-2			Matematik			Fen Bilimleri			Toplam			SÖZ				SAY				EA				
				D	Y	N	D	Y	N	D	Y	N	D	Y	N	D	Y	N	Puan	Sn	Okul	Genel	Puan	Sn	Okul	Genel	Puan	Sn	Okul	Genel	
Genel Ortalama				13,0	11,7	10,02	11,6	9,8	9,15	12,3	5,1	11,02	13,3	9,5	10,92	50,2	36,1	41,11	190,260				217,950				197,790				
Okul Ortalaması				18,3	13,2	15,04	16,6	10,9	13,86	5,4	5,1	4,11	7,5	8,5	5,39	47,8	37,7	38,40	239,680				162,750				201,040				
31	192	GÜLTEN ABAY	12F	18	11	15,25	20	9	17,75	3	3	2,25				41	23	35,25	263,162	3	16	322	141,275	3	30	4939	220,133	4	23	1919	
32	204	TUBA ETİĞ	12E	11	11	8,25	11	4	10,00	2	0	2,00				24	15	20,25	200,837	8	37	1337	140,757	6	32	4965	183,693	9	39	3835	
33	410	MEHMET ALTUNER	12E	17	17	12,75	18	11	15,25	3	5	1,75				38	33	29,75	242,312	6	25	538	140,240	7	33	4992	206,248	8	30	2588	
34	194	REYHAN UYSAL	12D	28	10	25,50	11	8	9,00	2	2	1,50				41	20	36,00	248,707	4	20	458	139,722	3	34	5020	271,125	3	3	443	
35	164	VEYSİ VARLI	12A							6	11	3,25	1	7	-0,75	7	18	2,50				139,415	11	35	5039	144,020	10	62	6072		
36	4	NEŞE ÇETİNKAYA	12D	29	8	27,00	26	11	23,25	2	3	1,25				57	22	51,50	328,282	1	2	47	139,205	4	36	5054	278,290	1	1	350	
37	262	HEJA BALKU	12E	27	11	24,25	23	11	20,25	1	1	0,75				51	23	45,25	304,032	2	6	107	138,170	8	37	5096	263,123	1	5	596	
38	156	RESUL	12G	15	11	12,25	16	7	14,25	1	1	0,75				32	19	27,25	235,512	2	29	643	138,170	3	37	5096	201,563	3	32	2849	
39	48	AYŞE SARÇIN	12H	26	9	23,75	28	12	25,00	0	1	-0,25				54	22	48,50	327,477	2	3	50				258,438	2	8	702		
40	189	REYHAN ACAR	12F	20	11	17,25	21	8	19,00	0	1	-0,25				41	20	36,00	275,897	1	10	242				225,093	3	21	1704		
41	213	YILDIZ ÇELİK	12E	17	12	14,00	19	12	16,00	0	5	-1,25				36	29	28,75	250,107	5	19	447				206,300	7	29	2585		
42	55	ZEYNEP BELİM	12C	19	19	14,25	16	13	12,75	0	4	-1,00				35	36	26,00	233,782	3	30	669				208,113	3	28	2489		
43	282	ROJİN BYNDR	12G	20	19	15,25	10	14	6,50	0	1	-0,25				30	34	21,50	203,987	4	36	1251				214,833	2	24	2172		
44	117	DİLAN BAR*	12D	23	9	20,75				2	7	0,25				25	16	21,00	186,737	6	41	1712				244,108	4	14	1064		
45	161	KÜBRA	12C	9	20	4,00	14	14	10,50	0	4	-1,00				23	38	13,50	190,377	4	39	1617				155,530	6	50	5497		
46	26	SEVAL SÖNMEZSOY	12C	8	14	4,50	5	1	4,75	0	1	-0,25				13	16	9,00	161,672	6	46	2550				159,685	5	46	5235		

TESTLERİ NET ORTALAMALARINA GÖRE KIYASLAMA

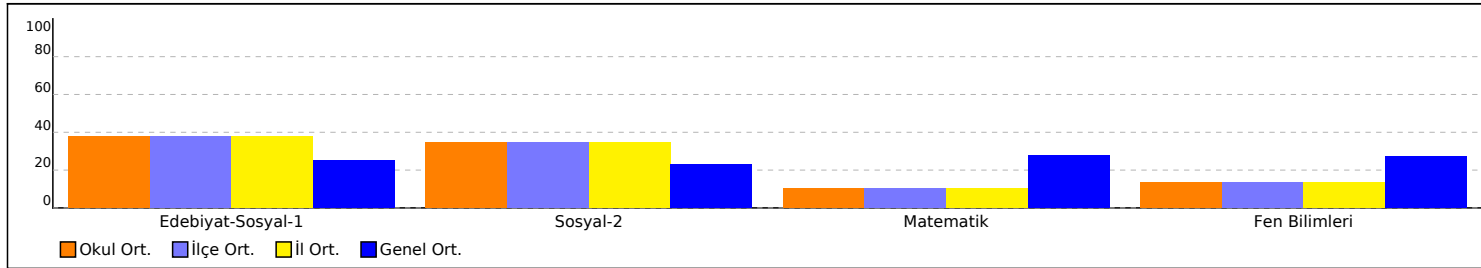

PUAN ORT. GÖRE KIYAS

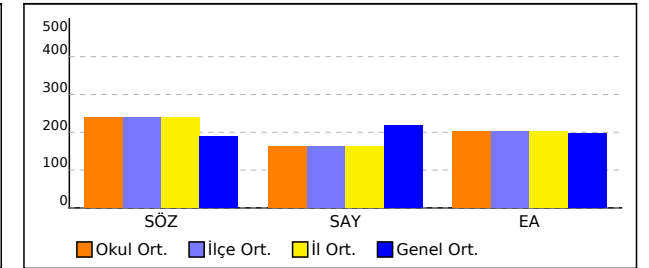

## OKUL SAYISAL TEST BAZLI NET LİSTESİ (SAY sıralı)

İL		İLÇE		OKUL												SINAV ADI												KATILIMLAR					
																												Okul	İlçe	İl	Genel		
BATMAN		KOZLUK		15 Temmuz Anadolu Lisesi												YD AYT 3												70	70	70	7287		
Sıra	Ö.No	İsim	Sınıf	Edebiyat-Sosyal-1			Sosyal-2			Matematik			Fen Bilimleri			Toplam			SÖZ				SAY				EA						
				D	Y	N	D	Y	N	D	Y	N	D	Y	N	D	Y	N	Puan	Sn	Okul	Genel	Puan	Sn	Okul	Genel	Puan	Sn	Okul	Genel			
Genel Ortalama				13,0	11,7	10,02	11,6	9,8	9,15	12,3	5,1	11,02	13,3	9,5	10,92	50,2	36,1	41,11	190,260					217,950					197,790				
Okul Ortalaması				18,3	13,2	15,04	16,6	10,9	13,86	5,4	5,1	4,11	7,5	8,5	5,39	47,8	37,7	38,40	239,680					162,750					201,040				

NET ORTALAMASINA GÖRE ŞUBE KARŞILAŞTIRMA

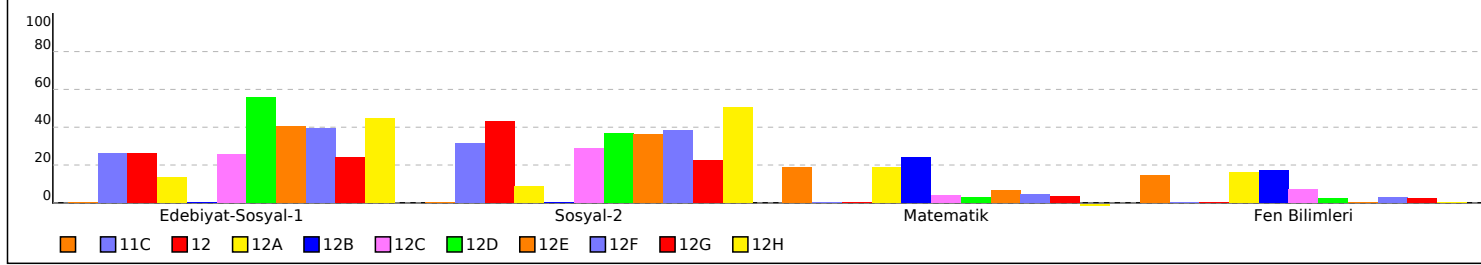

PUANA GÖRE ŞUBE KIYAS

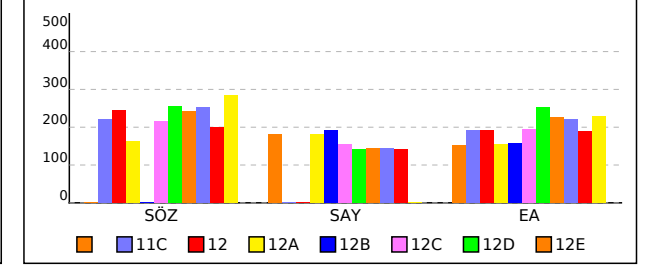

## OKUL EŞİT AĞIRLIKLI TEST BAZLI NET LİSTESİ (EA sıralı)

İL		İLÇE		OKUL									SINAV ADI												KATILIMLAR					
																									Okul	İlçe	İl	Genel		
BATMAN		KOZLUK		15 Temmuz Anadolu Lisesi									YD AYT 3												70	70	70	7287		
Sıra	Ö.No	İsim	Sınıf	Edebiyat-Sosyal-1			Sosyal-2			Matematik			Fen Bilimleri			Toplam			SÖZ				SAY				EA			
				D	Y	N	D	Y	N	D	Y	N	D	Y	N	D	Y	N	Puan	Sn	Okul	Genel	Puan	Sn	Okul	Genel	Puan	Sn	Okul	Genel
Genel Ortalama				13,0	11,7	10,02	11,6	9,8	9,15	12,3	5,1	11,02	13,3	9,5	10,92	50,2	36,1	41,11	190,260				217,950				197,790			
Okul Ortalaması				18,3	13,2	15,04	16,6	10,9	13,86	5,4	5,1	4,11	7,5	8,5	5,39	47,8	37,7	38,40	239,680				162,750				201,040			
1	4	NEŞE ÇETİNKAYA	12D	29	8	27,00	26	11	23,25	2	3	1,25				57	22	51,50	328,282	1	2	47	139,205	4	36	5054	278,290	1	1	350
2	216	ZEYNEP BALKI	12D	28	11	25,25	17	11	14,25	3	3	2,25				48	25	41,75	275,552	2	11	248	141,275	2	30	4939	271,433	2	2	438
3	194	REYHAN UYSAL	12D	28	10	25,50	11	8	9,00	2	2	1,50				41	20	36,00	248,707	4	20	458	139,722	3	34	5020	271,125	3	3	443
4	446	SENA BAYDAK	12G	27	11	24,25	11	10	8,50	2	0	2,00	1	0	1,00	41	21	35,75	242,227	1	26	543	145,997	1	22	4686	265,773	1	4	538
5	262	HEJA BALKU	12E	27	11	24,25	23	11	20,25	1	1	0,75				51	23	45,25	304,032	2	6	107	138,170	8	37	5096	263,123	1	5	596
6	191	KÜBRA MUKYAZ	12E	26	13	22,75	25	11	22,25	6	13	2,75				57	37	47,75	309,932	1	5	90	142,310	4	28	4870	259,668	2	6	673
7	72	ÖZGÜR KARTAL	12H	26	9	23,75	25	13	21,75							51	22	45,50	310,382	3	4	88					258,968	1	7	688
8	48	AYŞE SARÇIN	12H	26	9	23,75	28	12	25,00	0	1	-0,25				54	22	48,50	327,477	2	3	50					258,438	2	8	702
9	289	EYLEM SÖNMEZSOY	12H	26	12	23,00	29	7	27,25							55	19	50,25	337,002	1	1	36					255,120	3	9	789
10	123	YELİZ	12E	22	3	21,25	16	7	14,25	3	2	2,50				41	12	38,00	263,232	3	14	319	141,792	5	29	4905	251,443	3	10	887
11	79	HELİN SÖNMEZSOY	12H	25	11	22,25	23	7	21,25							48	18	43,50	303,132	4	7	108					251,273	4	11	893
12	176	BÜŞRA ALGAN	12E	22	12	19,00				9	6	7,50				31	18	26,50	181,347	10	44	1890	152,142	1	18	4280	250,500	4	12	919
13	136	İREM NUR MALGAZ	12E	22	9	19,75	14	3	13,25	5	6	3,50				41	18	36,50	253,352	4	17	401	143,862	2	24	4800	245,868	5	13	1014
14	117	DİLAN BAR*	12D	23	9	20,75				2	7	0,25				25	16	21,00	186,737	6	41	1712					244,108	4	14	1064
15	125	BERFN ÇETİN	12F	21	6	19,50	13	3	12,25	4	3	3,25				38	12	35,00	247,322	4	21	478	143,345	2	26	4824	244,055	1	15	1068
16	8	ÖZLEM BAZ	12C	21	15	17,25	21	7	19,25	7	6	5,50				49	28	42,00	277,212	1	9	233	148,002	3	20	4564	237,283	1	16	1272
17	251	ELİF TÜ *AN	12F	22	15	18,25	19	12	16,00							41	27	34,25	263,197	2	15	321					230,753	2	17	1494
18	98	YUSUF BAŞAK	12D	21	14	17,50	12	13	8,75	3	8	1,00	1	0	1,00	37	35	28,25	222,752	5	31	835	143,927	1	23	4798	229,025	5	18	1555
19	162	GÜLZAR DİNLER	12D	21	14	17,50	22	13	18,75							43	27	36,25	275,352	3	12	251					226,905	6	19	1638
20	33	EMİNE BAYSAN	12H	20	10	17,50	15	11	12,25							35	21	29,75	241,162	9	28	557					226,905	5	19	1638
21	189	REYHAN ACAR	12F	20	11	17,25	21	8	19,00	0	1	-0,25				41	20	36,00	275,897	1	10	242					225,093	3	21	1704
22	241	BİNEVŞ SÖNMEZSOY	12H	21	18	16,50	25	15	21,25							46	33	37,75	285,422	5	8	183					221,775	6	22	1846
23	192	GÜLTEN ABAY	12F	18	11	15,25	20	9	17,75	3	3	2,25				41	23	35,25	263,162	3	16	322	141,275	3	30	4939	220,133	4	23	1919
24	282	ROJİN BYNDR	12G	20	19	15,25	10	14	6,50	0	1	-0,25				30	34	21,50	203,987	4	36	1251					214,833	2	24	2172
25	59	ROJİN KINAY	12C	18	16	14,00	19	16	15,00	3	1	2,75	5	3	4,25	45	36	36,00	244,847	2	24	507	164,580	1	14	3743	214,780	2	25	2175
26	206	BAHAR BAYSAN	12H	18	12	15,00	20	8	18,00							38	20	33,00	263,707	6	13	318					214,080	7	26	2210
27	101	İREM	12E	16	13	12,75	6	4	5,00	4	2	3,50				26	19	21,25	188,397	9	40	1669	143,862	2	24	4800	209,958	6	27	2411
28	55	ZEYNEP BELİM	12C	19	19	14,25	16	13	12,75	0	4	-1,00				35	36	26,00	233,782	3	30	669					208,113	3	28	2489
29	213	YILDIZ ÇELİK	12E	17	12	14,00	19	12	16,00	0	5	-1,25				36	29	28,75	250,107	5	19	447					206,300	7	29	2585
30	410	MEHMET ALTUNER	12E	17	17	12,75	18	11	15,25	3	5	1,75				38	33	29,75	242,312	6	25	538	140,240	7	33	4992	206,248	8	30	2588

## OKUL EŞİT AĞIRLIKLIL TEST BAZLI NET LİSTESİ (EA sıralı)

İL		İLÇE		OKUL									SINAV ADI												KATILIMLAR					
																									Okul	İlçe	İl	Genel		
BATMAN		KOZLUK		15 Temmuz Anadolu Lisesi									YD AYT 3												70	70	70	7287		
Sıra	Ö.No	İsim	Sınıf	Edebiyat-Sosyal-1			Sosyal-2			Matematik			Fen Bilimleri			Toplam			SÖZ				SAY				EA			
				D	Y	N	D	Y	N	D	Y	N	D	Y	N	D	Y	N	Puan	Sn	Okul	Genel	Puan	Sn	Okul	Genel	Puan	Sn	Okul	Genel
Genel Ortalama				13,0	11,7	10,02	11,6	9,8	9,15	12,3	5,1	11,02	13,3	9,5	10,92	50,2	36,1	41,11	190,260				217,950				197,790			
Okul Ortalaması				18,3	13,2	15,04	16,6	10,9	13,86	5,4	5,1	4,11	7,5	8,5	5,39	47,8	37,7	38,40	239,680				162,750				201,040			
31	212	FERHAT ALKAN	12F	18	22	12,50	21	19	16,25	3	5	1,75	2	3	1,25	44	49	31,75	246,802	5	22	490	146,790	1	21	4615	204,965	5	31	2669
32	156	RESUL	12G	15	11	12,25	16	7	14,25	1	1	0,75				32	19	27,25	235,512	2	29	643	138,170	3	37	5096	201,563	3	32	2849
33	284	ELİF ONUK	12F	17	23	11,25	17	23	11,25							34	46	22,50	216,652	6	33	953				194,843	6	33	3243	
34	271	BUKET BAYIK	12H	15	18	10,50	22	14	18,50							37	32	29,00	252,477	7	18	412				190,995	8	34	3430	
35	0	SABR ACAR	12	15	18	10,50	21	15	17,25							36	33	27,75	245,902	1	23	495				190,995	1	34	3430	
36	128	YUSUF KONGÜL	11C	13	10	10,50	16	14	12,50							29	24	23,00	220,917	1	32	872				190,995	1	34	3430	
37	17	DİLAN OT	12H	13	14	9,50	19	8	17,00							32	22	26,50	241,507	8	27	552				185,865	9	37	3709	
38	44	SEHER ÇALIŞIR	12C	13	21	7,75	12	20	7,00	5	4	4,00	2	2	1,50	32	47	20,25	183,517	5	42	1818	152,757	2	17	4251	185,368	4	38	3744
39	204	TUBA ETİÇ	12E	11	11	8,25	11	4	10,00	2	0	2,00				24	15	20,25	200,837	8	37	1337	140,757	6	32	4965	183,693	9	39	3835
40	447	ZEYNEP ÇİFTECİ	12G	10	12	7,00	12	2	11,50	4	4	3,00				26	18	21,50	204,877	3	35	1223	142,827	2	27	4848	179,400	4	40	4075
41	222	SONGÜL BAYSAL	12A							21	8	19,00	16	9	13,75	37	17	32,75				247,997	1	1	1793	177,410	1	41	4179	
42	195	HALİSE DEMİR	12A	10	18	5,50	16	21	10,75	6	5	4,75	8	22	2,50	40	66	23,50	196,312	1	38	1457	159,550	9	16	3932	175,415	2	42	4289
43	224	PELİN BAZ	12E	9	8	7,00	14	3	13,25							23	11	20,25	214,082	7	34	995				173,040	10	43	4421	
44	60	H DERVİŞOĞLU	12B							13	6	11,50	11	9	8,75	24	15	20,25				206,272	1	2	2519	161,510	1	44	5138	
45	218	ZELAL AVCI	12B							13	6	11,50	5	0	5,00	18	6	16,50				186,622	4	10	2991	161,510	1	44	5138	
46	26	SEVAL SÖNMEZSOY	12C	8	14	4,50	5	1	4,75	0	1	-0,25				13	16	9,00	161,672	6	46	2550				159,685	5	46	5235	
47	88	SALİH KONUK	12A							11	2	10,50	7	2	6,50	18	4	17,00				192,412	5	7	2841	159,390	3	47	5256	
48	71	NERGİS BENİCE	12B							12	11	9,25	10	13	6,75	22	24	16,00				191,135	3	8	2876	156,740	3	48	5426	
49	219	EMİNE İŞCAN	12G	5	5	3,75	14	21	8,75							19	26	12,50	180,402	6	45	1920				156,368	5	49	5447	
50	161	KÜBRA	12C	9	20	4,00	14	14	10,50	0	4	-1,00				23	38	13,50	190,377	4	39	1617				155,530	6	50	5497	
51	0	SEZGİN	12G	9	22	3,50	13	15	9,25							22	37	12,75	182,262	5	43	1864				155,085	6	51	5527	
52	73	MUSTAFA ORHAN	12A							11	12	8,00	13	22	7,50	24	34	15,50				192,477	3	5	2838	154,090	4	52	5580	
53	58	ZEKERİYA	12A				0	5	-1,25	10	8	8,00	10	10	7,50	20	23	14,25				192,477	3	5	2838	154,090	4	52	5580	
54	0	EVİN YAMAN	12B							10	9	7,75	11	10	8,50	21	19	16,25				197,200	2	3	2714	153,560	4	54	5612	
55	300	ÖZLEM K	12B							10	9	7,75	8	9	5,75	18	18	13,50				182,790	5	12	3075	153,560	4	54	5612	
56	0	KADER KAVAK								9	6	7,50	9	13	5,75	18	19	13,25				182,272	1	13	3088	153,030	1	56	5635	
57	180	İLHAMİ BATAN	12A							9	7	7,25				9	7	7,25				151,625	10	19	4316	152,500	6	57	5668	
58	19	ZEYNEP AKSOY	12A							8	5	6,75	11	12	8,00	19	17	14,75				192,510	2	4	2836	151,440	7	58	5724	
59	127	BERFİN DADAK	12A							8	5	6,75	9	10	6,50	17	15	13,25				184,650	7	11	3033	151,440	7	58	5724	
60	0	ŞİYAR ALTAN	12A							9	12	6,00	12	17	7,75	21	29	13,75				189,647	6	9	2922	149,850	9	60	5805	





## SINAV SONUÇ BELGESİ

YD AYT 3

BATMAN / KOZLUK / 15 Temmuz Anadolu Lisesi

Öğrenci	Numara	Sınıf
	0	

Puan Türü	Puan	Genel Ort.	Dereceler				
			Snf	Kurum	İlçe	İl	Genel

Netler çok düşük olduğu için herhangi bir puan hesaplanmamıştır.

Katılımlar: 7 70 70 70 7287

Eşleşen TYT bilginiz bulunamadığı için sınav ortalaması TYT bilginiz olarak kullanılmıştır.

Ders	Soru	Doğru	Yanlış	Net	Başarı %	Sınıf Ort.	Kurum Ort.	Genel Ort.
<i>TYT Türkçe</i>	40	23	12	20,57	51			
<i>TYT Sosyal</i>	20	10	6	8,83	44			
<i>TYT Matematik</i>	40	9	4	7,93	20			
<i>TYT Fen</i>	20	6	5	4,37	22			
Toplam:	280	48	27	41,69	15	▼43,58	▼65,41	▼75,66
Soru No								

## SINAV SONUÇ BELGESİ

YD AYT 3

BATMAN / KOZLUK / 15 Temmuz Anadolu Lisesi

Öğrenci	Numara	Sınıf
	0	

Puan Türü	Puan	Genel Ort.	Dereceler				
			Snf	Kurum	İlçe	İl	Genel
Netler çok düşük olduğu için herhangi bir puan hesaplanmamıştır.							

Katılımlar: 7 70 70 70 7287

Eşleşen TYT bilginiz bulunmadığı için sınav ortalaması TYT bilginiz olarak kullanılmıştır.

Ders	Soru	Doğru	Yanlış	Net	Başarı %	Sınıf Ort.	Kurum Ort.	Genel Ort.
<i>TYT Türkçe</i>	40	23	12	20,57	51			
<i>TYT Sosyal</i>	20	10	6	8,83	44			
<i>TYT Matematik</i>	40	9	4	7,93	20			
<i>TYT Fen</i>	20	6	5	4,37	22			
Toplam:	280	48	27	41,69	15	▼43,58	▼65,41	▼75,66
Soru No								

## SINAV SONUÇ BELGESİ

YD AYT 3

BATMAN / KOZLUK / 15 Temmuz Anadolu Lisesi

Öğrenci	Numara	Sınıf
	0	

Puan Türü	Puan	Genel Ort.	Dereceler				
			Snf	Kurum	İlçe	İl	Genel
Netler çok düşük olduğu için herhangi bir puan hesaplanmamıştır.							

Katılımlar: 7 70 70 70 7287

Eşleşen TYT bilginiz bulunmadığı için sınav ortalaması TYT bilginiz olarak kullanılmıştır.

Ders	Soru	Doğru	Yanlış	Net	Başarı %	Sınıf Ort.	Kurum Ort.	Genel Ort.
<i>TYT Türkçe</i>	40	23	12	20,57	51			
<i>TYT Sosyal</i>	20	10	6	8,83	44			
<i>TYT Matematik</i>	40	9	4	7,93	20			
<i>TYT Fen</i>	20	6	5	4,37	22			
Toplam:	280	48	27	41,69	15	▼43,58	▼65,41	▼75,66
Soru No								

## SINAV SONUÇ BELGESİ

YD AYT 3

BATMAN / KOZLUK / 15 Temmuz Anadolu Lisesi

Öğrenci	Numara	Sınıf
	0	

Puan Türü	Puan	Genel Ort.	Dereceler				
			Snf	Kurum	İlçe	İl	Genel

Netler çok düşük olduğu için herhangi bir puan hesaplanmamıştır.

Katılımlar: 7 70 70 70 7287

Eşleşen TYT bilginiz bulunmadığı için sınav ortalaması TYT bilginiz olarak kullanılmıştır.

Ders	Soru	Doğru	Yanlış	Net	Başarı %	Sınıf Ort.	Kurum Ort.	Genel Ort.
<i>TYT Türkçe</i>	40	23	12	20,57	51			
<i>TYT Sosyal</i>	20	10	6	8,83	44			
<i>TYT Matematik</i>	40	9	4	7,93	20			
<i>TYT Fen</i>	20	6	5	4,37	22			
Toplam:	280	48	27	41,69	15	▼43,58	▼65,41	▼75,66
Soru No								

## SINAV SONUÇ BELGESİ

YD AYT 3

BATMAN / KOZLUK / 15 Temmuz Anadolu Lisesi

Öğrenci	Numara	Sınıf
	0	

Puan Türü	Puan	Genel Ort.	Dereceler				
			Snf	Kurum	İlçe	İl	Genel

Netler çok düşük olduğu için herhangi bir puan hesaplanmamıştır.

Katılımlar: 7 70 70 70 7287

Eşleşen TYT bilginiz bulunmadığı için sınav ortalaması TYT bilginiz olarak kullanılmıştır.

Ders	Soru	Doğru	Yanlış	Net	Başarı %	Sınıf Ort.	Kurum Ort.	Genel Ort.
<i>TYT Türkçe</i>	40	23	12	20,57	51			
<i>TYT Sosyal</i>	20	10	6	8,83	44			
<i>TYT Matematik</i>	40	9	4	7,93	20			
<i>TYT Fen</i>	20	6	5	4,37	22			
Toplam:	280	48	27	41,69	15	▼43,58	▼65,41	▼75,66
Soru No								

## SINAV SONUÇ BELGESİ

YD AYT 3

BATMAN / KOZLUK / 15 Temmuz Anadolu Lisesi

Öğrenci	Numara	Sınıf
	0	

Puan Türü	Puan	Genel Ort.	Dereceler				
			Snf	Kurum	İlçe	İl	Genel

Netler çok düşük olduğu için herhangi bir puan hesaplanmamıştır.

Katılımlar: 7 70 70 70 7287

Eşleşen TYT bilginiz bulunmadığı için sınav ortalaması TYT bilginiz olarak kullanılmıştır.

Ders	Soru	Doğru	Yanlış	Net	Başarı %	Sınıf Ort.	Kurum Ort.	Genel Ort.
<i>TYT Türkçe</i>	40	23	12	20,57	51			
<i>TYT Sosyal</i>	20	10	6	8,83	44			
<i>TYT Matematik</i>	40	9	4	7,93	20			
<i>TYT Fen</i>	20	6	5	4,37	22			
Toplam:	280	48	27	41,69	15	▼43,58	▼65,41	▼75,66
Soru No								

SINAV SONUÇ BELGESİ							
BATMAN / KOZLUK / 15 Temmuz Anadolu Lisesi							
Öğrenci			Numara		Sınıf		
KADER KAVAK			0				
Puan Türü	Puan	Genel Ort.	Dereceler				
			Snf	Kurum	İlçe	İl	Genel
SAY	▼ 182,272	217,950	1	13	13	13	3088
Puanı Hesaplanan:			38	38	38	38	5819
EA	▼ 153,030	197,790	1	56	56	56	5635
Puanı Hesaplanan:			63	63	63	63	6753
Katılımlar:			7	70	70	70	7287

Eşleşen TYT bilginiz bulunamadığı için sınav ortalaması TYT bilginiz olarak kullanılmıştır.

Ders	Soru	Doğru	Yanlış	Net	Başarı %	Sınıf Ort.	Kurum Ort.	Genel Ort.
<i>TYT Türkçe</i>	40	23	12	20,57	51			
<i>TYT Sosyal</i>	20	10	6	8,83	44			
<i>TYT Matematik</i>	40	9	4	7,93	20			
<i>TYT Fen</i>	20	6	5	4,37	22			
Matematik-2	40	9	6	7,50	19	7,50	4,11	11,02
Fizik	14	3	4	2,00	14	2,00	1,89	3,71
Kimya	13	1	5	-0,25	-2	-0,25	1,62	3,52
Biyoloji	13	5	4	4,00	31	4,00	1,88	3,69
Fen Bilimleri	40	9	13	5,75	14	5,75	5,39	10,92
<b>Toplam:</b>	<b>280</b>	<b>66</b>	<b>46</b>	<b>54,94</b>	<b>20</b>	<b>43,58</b>	<b>65,41</b>	<b>75,66</b>
Soru No	1234567890123456789012345678901234567890							
Matematik	AcaEb c B CE E de C B A							
Cevap Anahtarı	B	CADBEECDEBECEACEEACAEDABCBBCADADBEADBCB						
Fen Bilimleri	c Ab Aa b E de ca c D DA eaDbE e							
Cevap Anahtarı	B	BBABADCADECCECEBEACACBAEDADABDDEDBAECBC						

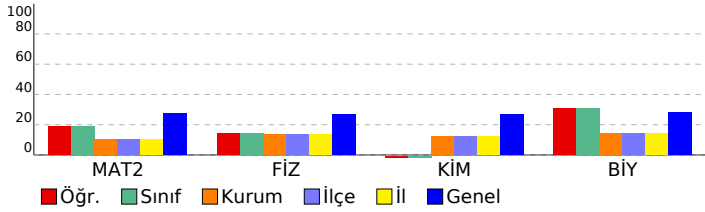

YD AYT 3			DERSLERE GÖRE BAŞARI ANALİZİ			
			S	D	Y	B%
<b>Matematik</b>			<b>40</b>	<b>9</b>	<b>6</b>	<b>23</b>
<b>Matematik-2</b>			<b>40</b>	<b>9</b>	<b>6</b>	<b>23</b>
Fonksiyonlarla ilgili problemler çözer.			1	0	0	0
Sayı kümelerini birbiriyle ilişkilendirir.			1	0	0	100
Polinom Kavramı ve Polinomlarla İşlemler			1	0	1	0
Bileşik önermeyi örneklerle açıklar.			1	0	1	0
Kümelerde birleşim, kesişim, fark, tümeleme işlemleri yardımıyla problemler çözer.			1	1	0	100
Polinomlarla toplama, çıkarma, çarpma ve bölme işlemlerini yapar.			1	0	1	0
n çeşit nesne ile oluşturulabilecek r l dizilişlerin (permütasyonların) kaç farklı şekilde yapılabileceğini hesaplar.			1	0	0	0
Basit Olayların Olasılıkları			1	0	1	0
Gerçek sayılar kümesinde aralık kavramını açıklar.			1	0	0	0
Mutlak değer içeren birinci dereceden bir bilinmeyenli denklem ve eşitsizliklerin çözüm kümelerini bulur.			1	1	0	100
İkinci dereceden bir bilinmeyenli eşitsizliklerin çözüm kümesini bulur.			1	0	0	0
Üstel, Logaritmik Denklem ve Eşitsizlikler			1	1	0	100
Üstel, logaritmik denklemlerin ve eşitsizliklerin çözüm kümelerini bulur.			1	1	0	100
Aritmetik ve geometrik dizilerin özelliklerini kullanarak işlemler yapar.			1	0	0	0
Dizi kavramını fonksiyon kavramıyla ilişkilendirerek açıklar.			1	0	0	0
Limit ile ilgili özellikleri belirterek uygulamalar yapar.			1	1	0	100
Bir fonksiyonun mutlak maksimum ve mutlak minimum, yerel maksimum, yerel minimum noktalarını belirler.			1	1	0	0
Bir fonksiyonun bir noktadaki limiti, soldan limit ve sağdan limit kavramlarını açıklar.			1	0	1	0
Fonksiyonlarla İlgili Uygulamalar			1	0	1	0
İkinci Dereceden Fonksiyonlar ve Grafikleri			1	0	0	0
İkinci Dereceden Bir Bilinmeyenli Denklem			1	0	0	0
Maksimum ve minimum problemlerini türev yardımıyla çözer.			1	0	0	0
Belirli integral ile alan hesabı yapar.			3	0	0	0
Belirli integralin özelliklerini kullanarak işlemler yapar.			1	0	0	0
Türevin Uygulamaları			2	2	0	100
Trigonometrik fonksiyonları birim çember yardımıyla açıklar.			1	0	0	0
Toplam-Fark ve İki Kat Açılı Formülleri			1	1	0	100
Dairenin çevre ve alan bağlantılarını oluşturur.			3	0	0	0
Analitik düzlemde doğruları inceleyerek işlemler yapar.			3	0	0	0
Merkezi ve yançapı verilen çemberin denklemini oluşturur.			1	0	0	0
Küre, dik dairesel silindir ve dik dairesel koninin alan ve hacim bağlantılarını oluşturarak işlemler yapar.			2	0	0	0
Çemberde teğet, giriş, çık, yay ve kesen kavramlarını açıklar.			1	0	0	0
<b>Fen Bilimleri</b>			<b>40</b>	<b>9</b>	<b>13</b>	<b>23</b>
<b>Fizik</b>			<b>14</b>	<b>3</b>	<b>4</b>	<b>21</b>
İtme ve çizgisel momentum kavramlarını açıklar.			1	0	1	0
Hava direncinin ihmal edildiği ortamda düşen cisimlerin hareketlerini analiz eder.			1	0	0	0
Açılma momentunun korunumunu günlük hayattan örneklerle açıklar.			1	0	0	0
Basit Harmonik Hareket			1	0	0	0
Sıganın bağlı olduğu değişkenleri analiz eder.			1	1	0	100
Alternatif ve doğru akımı karşılaştırır.			1	0	1	0
Üzerinden akım geçen iletken düz bir telin çevresinde, halkanın merkezinde ve akım makarasının (bobin) merkez e			1	0	0	0
Radyoaktif bozunma sonucu atomun kütle numarası, atom numarası ve enerjisindeki değişimi açıklar.			1	1	0	100
Atom altı parçacıkların özelliklerini temel düzeyde açıklar.			1	0	1	0
Fotoelektronların sahip olduğu maksimum kinetik enerji, durdurma gerilimi ve metalin işik enerjisi arasındaki mate			1	0	0	0
Doppler olayının etkilerini ışık ve ses dalgalarından örneklerle açıklar.			1	0	1	0
Net kuvvet etkisindeki cismin hareketi ile ilgili hesaplamalar yapar.			1	0	0	0
Görüntüleme cihazlarının çalışma prensiplerini açıklar.			1	1	0	100
Limit hız kavramını açıklar.			1	0	0	0
<b>Kimya</b>			<b>13</b>	<b>1</b>	<b>5</b>	<b>8</b>
Çözücü Çözünen Etkileşimleri			1	0	1	0
Tepkime Hızını Etkileyen Faktörler			1	0	1	0
Tepkime İslarının Toplanabilirliği			1	0	0	0
Dengeyi Etkileyen Faktörler			1	0	0	0
Sulu ortamlarda çözünme-çökme dengelerini açıklar.			1	0	0	0
pH ve pOH kavramlarını suyun oto-iyonizasyonu üzerinden açıklar.			1	0	0	0
Elektrot ve elektrokimyasal hücre kavramlarını açıklar.			1	0	1	0
Periyodik Özellikler			1	0	1	0
Gazların Özellikleri ve Gaz Yasaları			1	0	0	0
Basit alkinlerin adlarını, formüllerini, özelliklerini ve kullanım alanlarını açıklar.			1	0	1	0
Basit alkanların adlarını, formüllerini, özelliklerini ve kullanım alanlarını açıklar.			1	0	0	0
Anorganik ve Organik Bileşikler			1	1	0	100
Karbonil Bileşikler			1	0	0	0
<b>Biyoloji</b>			<b>13</b>	<b>5</b>	<b>4</b>	<b>38</b>
Nükleik asitlerin çeşitlerini ve görevlerini açıklar.			1	1	0	100
Sinir sisteminin yapı, görev ve işleyişini açıklar.			1	1	0	100
Üriner sistemin yapı, görev ve işleyişini açıklar.			1	0	0	0
Sindirim sisteminin yapı, görev ve işleyişini açıklar.			1	0	0	0
Tohum çimlenmesini gözleyebileceği deney tasarlar.			1	0	1	0
Çiçekli bir bitkinin temel kısımlarının yapı ve görevlerini açıklar.			2	1	1	50
Üreme sisteminin yapı, görev ve işleyişini açıklar.			1	1	0	100
Fotosentezin canlılar açısından önemini sorgular.			1	0	1	0
Bağışıklık çeşitlerini ve vücudun doğal savunma mekanizmasını açıklar.			1	1	0	100
Solunum sisteminin yapı, görev ve işleyişini açıklar.			1	0	0	0
Bitki gelişiminde hormonların etkisini örneklerle açıklar.			1	0	1	0
Çevre şartlarının genetik değişimlerin sürekliliğine olan etkisini açıklar.			1	0	0	0



SINAV SONUÇ BELGESİ								YD AYT 3																				
BATMAN / KOZLUK / 15 Temmuz Anadolu Lisesi								DERSLERE GÖRE BAŞARI ANALİZİ																				
Öğrenci				Numara		Sınıf		S				D				Y				B%								
YUSUF KONGÜL				128		11C		40				13				10				33								
Puan Türü	Puan	Genel Ort.	Dereceler					Sıf	Kurum	İlçe	İl	Genel																
			Sıf	Kurum	İlçe	İl	Genel																					
SÖZ	▲ 220,917	190,260	1	32	32	32	872																					
Puanı Hesaplanan:			48	48	48	3758																						
EA	▼ 190,995	197,790	1	34	34	34	3430																					
Puanı Hesaplanan:			63	63	63	6753																						
Katılımlar:			1	70	70	70	7287																					

Eşleşen TYT bilginiz bulunamadığı için sınav ortalaması TYT bilginiz olarak kullanılmıştır.

Ders	Soru	Doğru	Yanlış	Net	Başarı %	Sınıf Ort.	Kurum Ort.	Genel Ort.
<i>TYT Türkçe</i>	40	23	12	20,57	51			
<i>TYT Sosyal</i>	20	10	6	8,83	44			
<i>TYT Matematik</i>	40	9	4	7,93	20			
<i>TYT Fen</i>	20	6	5	4,37	22			
Edebiyat	24	5	6	3,50	15	◆ 3,50	▼ 9,77	▼ 5,82
Tarih-1	10	4	3	3,25	33	◆ 3,25	▲ 2,76	▲ 2,11
Coğrafya-1	6	4	1	3,75	63	◆ 3,75	▲ 2,51	▲ 2,09
Edebiyat-Sosyal-1	40	13	10	10,50	26	◆ 10,50	▼ 15,04	▲ 10,02
Tarih-2	11	4	4	3,00	27	◆ 3,00	▲ 1,92	▲ 1,01
Coğrafya-2	11	3	4	2,00	18	◆ 2,00	▼ 2,45	▼ 2,19
Felsefe	6	2	2	1,50	25	◆ 1,50	▼ 3,10	▼ 1,80
Felsefe Grubu	6	4	2	3,50	58	◆ 3,50	▲ 2,55	▲ 1,68
Din Kül. ve Ahl. Bil.	6	3	2	2,50	42	◆ 2,50	▼ 3,84	▲ 2,47
Felsefe (Seçmeli)	6	0	0	0,00	0	◆ 0,00	▲ -0,01	◆ 0,00
Sosyal-2	40	16	14	12,50	31	◆ 12,50	▼ 13,86	▲ 9,15
Toplam:	280	77	51	64,69	23	◆ 64,69	▼ 65,41	▼ 75,66
Soru No	1234567890123456789012345678901234567890							
Edebiyat-Sosyal-1	ADCEda a d b D e EBae aDB eAEDD							
Cevap Anahtarı	B ADCEADBAEDEAAEDDCBCEBCBDCAEBDCAEDBEBEAEED							
Sosyal-2	e eEaA CEaaE Ace C A a EaAcCDCAcDa aD							
Cevap Anahtarı	B DBCAEDADCEBCEBDAACECDDBACEBAECDCBCEBBDADAEEAC							

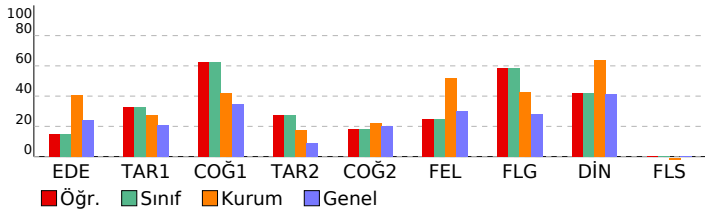

DERSLERE GÖRE BAŞARI ANALİZİ								S				D				Y				B%			
Edebiyat-Sosyal-1								40				13				10				33			
Edebiyat								24				5				6				21			
Paragrafın Yardımcı Fikirleri (Düşünceleri)								1				1				0				100			
CÜMLEDE ANLAM								1				1				0				100			
PARAGRAFIN YAPISI VE YORUMU								1				1				0				100			
SÖZCÜKTE VE SÖZ ÖBEKLERİNDE ANLAM								1				1				0				100			
Divan edebiyatı nazım şekillerini inceler.								1				0				1				0			
Divan Şiiri								2				0				2				0			
Divan edebiyatının genel özelliklerini açıklar.								1				0				0				0			
MASAL/FABL								1				0				0				0			
Edebî sanatları belirler.								1				0				0				0			
Şiirde ahengi sağlayan özelliklerini/unsurları belirler.								1				0				1				0			
Cumhuriyet Dönemi'nde Hikâye (1923-1940)								1				0				0				0			
Divan edebiyatı sanatçıları tanıy.								1				0				0				0			
Cumhuriyet Döneminde Şiir								1				0				0				0			
TİYATRO Türünü/biçimini ve dönemin/akımın diğer önemli yazarlarını ve eserlerini sıralar.								1				0				1				0			
Tasavvuf şairlerini tanıy.								1				0				0				0			
Şiir								1				1				1				100			
Millî Edebiyat Dönemi'nde Roman								2				0				0				0			
TİYATRO								2				0				0				0			
ROMAN								1				0				0				0			
Servetifünun Dönemi'nde Roman								1				0				0				0			
Edebî Akımlar								1				0				1				0			
Tarih-1								10				4				3				40			
Kavimler Göçü'nün sebep ve sonuçlarını siyasi ve sosyal açıları analiz eder.								1				0				0				0			
Lorca Teşkilatının Osmanlı ekonomik sistemi ve toplum yapısındaki yerini analiz eder.								1				0				0				0			
Sekizinci ve on ikinci yüzyıllar arasında İslam medeniyeti çerçevesindeki ilmi faaliyetleri değerlendirir.								1				1				0				100			
Osmanlı Devleti'nin Anadolu'da Türk siyasi birliğini sağlamaya yönelik faaliyetlerini analiz eder.								1				1				0				100			
I. Dünya Savaşı sürecinde Osmanlı Devleti'nin durumunu siyasi, askerî ve sosyal açıları analiz eder.								1				1				0				100			
Kuvayı Milliye hareketinin oluşumundan Büyük Millet Meclisinin açılışına kadar olan süreçte meydana gelen gelişim								1				0				1				0			
Hukuk alanında meydana gelen gelişmelerin Türk toplumunda meydana getirdiği değişimleri kavrar.								1				0				0				0			
II. Dünya Savaşı sürecinde Türkiye'nin izlediği siyaset ile savaşın Türkiye üzerindeki ekonomik ve toplumsal etkiler								1				1				0				100			
Bir araştırma alanı ve bilim dalı olarak tarihin konusunu, kapsamını ve diğer bilim dallarıyla ilişkisini açıklar.								1				1				0				100			
İlk Çağ'da yeryüzündeki belli başlı medeniyet havzalarını tanıy.								1				1				0				100			
Coğrafya-1								6				4				1				67			
Türkiye'nin turizm potansiyelini ve varlıklarını açıklar.								1				0				0				0			
Şehirlerin küresel ve bölgesel etkilerini fonksiyonel açıdan yorumlar.								1				0				1				0			
Türkiye'deki bölgesel kalkınma projelerini ekonomik, sosyal ve kültürel etkileri açısından değerlendirir.								1				1				0				100			
Doğal kaynakların sürdürülebilir kullanımını geri dönüşüm stratejileri açısından değerlendirir.								1				1				0				100			
Doğal unsurları üretim, dağıtım ve tüketim süreçleri üzerindeki etkisi açısından değerlendirir.								1				1				0				100			
Dünya ticaret merkezleri ve ağlarını küresel ekonomideki yerleri açısından analiz eder.								1				1				0				100			
Sosyal-2								46				16				14				35			
Tarih-2								11				4				4				36			
İslamiyet öncesi dönemde Türklerin yaşadığı coğrafyalar ile hayat tarzları arasındaki ilişkiyi analiz eder.								1				0				0				0			
Sekizinci ve on ikinci yüzyıllar arasında İslam medeniyeti çerçevesindeki ilmi faaliyetleri değerlendirir.								1				0				1				0			
Tımar sisteminin özelliklerini siyasi, sosyal ve ekonomik açıları değerlendirir.								1				0				0				0			
Osmanlı Devleti'nin son dönemlerinde hükümetlerin ekonomik hayat üzerinde kontrol sağlamaya yönelik çabalarını								1				0				1				0			
Kuvayı Milliye hareketinin oluşumundan Büyük Millet Meclisinin açılışına kadar olan süreçte meydana gelen gelişim								1				1				0				100			
Büyük Millet Meclisinin açılış sürecini ve sonrasında meydana gelen gelişmeleri kavrar.								1				0				1				0			
Atatürk Dönemi'nde (1923-1938) Türkiye Cumhuriyeti'nin dış politikasındaki başlıca gelişmeleri açıklar.								1				1				0				100			
Küreselleşen dünyada öne çıkan olay ve olguların siyasi, sosyokültürel ve teknoloji gelişmeler açısından değerlendirir								1				1				0				100			
Bir araştırma alanı ve bilim dalı olarak tarihin konusunu, kapsamını ve diğer bilim dallarıyla ilişkisini açıklar.								1				1				0				100			
Orta Çağ'da yeryüzünün çeşitli bölgelerinde kurulan siyasi ve sosyal yapıları tanıy.								1				1				0				100			
Osmanlı coğrafyasındaki zanaat, sanat ve kültür faaliyetleri ile bunlara bağlı olarak sosyal hayatta meydana gelen								1				1				0				100			
Coğrafya-2								11				3				4				27			
Ülkeler ve bölgeler arasındaki ticaret ile ham madde, üretim ve pazar alanlarını ilişkilendirir.								1				0				1				0			
Türkiye'de tarım sektörünün özelliklerini açıklar.								2				0				1				0			
Nüfus, yerleşme ve ekonomik faaliyetlerde gelecekte olabilecek değişimlerle ilgili çıkarımlarda bulunur.								1				1				0				100			
Ülkeler arası etkileşimleri turizm faaliyetlerinin rolünü açıklar.								1				1				0				0			
Türkiye'deki ticaret merkezlerinin ticarete konu olan ürünlere ve akış yönlerine etkilerini açıklar.								1				1				0				100			
Yenilenmeyen kaynakların kullanımını tükenebilirlik ve alternatif kaynaklar açısından analiz eder.								1				1				0				100			
Türkiye'nin içinde yer aldığı jeopolitik bölgeleri olan ilişkisini açıklar.								1				0				1				0			
Türkiye'de uygulanan ekonomi politikalarını mекansal etkileri açısından değerlendirir.								1				0				1				0			
Doğal sistemlerdeki değişimlerle ilgili geleceğe yönelik çıkarımlarda bulunur.								1				1				0				100			
Türkiye'deki ulaşım sisteminin gelişim sürecini açıklar.								1				0				1				0			
Felsefe								6				2				2				33			
Felsefi bir görüşü veya argümanı sorgular.								1				1				0				100			
Örnek felsefi metinlerden hareketle MÖ 6. yüzyıl-MS 2. yüzyıl filozoflarının felsefi görüşlerini analiz eder.								1				0				0				0			
Sanat felsefesinin konusunu ve problemlerini açıklar.								1				0				1				0			
Uyanıklığın bireyin davranış üzerindeki etkilerini örneklendirir.								1				0				0				0			
Günlük yaşamda kullanılan stresle başa çıkma davranışları ile savunma mekanizmalarını öğrenir.								1				1				0				100			
Öğrenme türlerini kendi öğrenme yaşantısıyla ilişkilendirir.								1				0				1				0			
Felsefe Grubu								6				4				2				67			
Toplumsal değişim olgusunu kavrar.								1				1				0				100			
Toplumsal konum, statü ve rol kavramları arasında ilişki kurar.								1				0				1				0			
Önermelerden sonuç çıkarır.								1				1				0				100			
Karşıolam çıkarımlarını analiz eder.								1				1				0				100			
Önerme çeşitlerini sınıflandırır.								1				1				0				100			
Din Kül. ve Ahl. Bil.								6				3				2				50			
Hz. Muhammed'in örnek şahsiyetini tanıy.								1				1				0				100			
Kur'an'ı Kerim'de geçen bazı kavramları yorumlar.								1				1				0				100			
Ahlak ile terbiye arasındaki ilişki kuar.								1				1				0				100			
DİN VE HAYAT								1				0				0				0			
İslam'da ibadetlerin temel ilkelerini değerlendirir.								1				1				0				100			
İslam'da ibadetlerin yapıldığı amacını ve önemini fark eder.								1				1				0				100			
Felsefe (Seçmeli)								6				0				0				0			
15. yüzyıl-17. yüzyıl felsefesinin karakteristik özelliklerini açıklar.								1				0				0				0			
Sanat felsefesinin konusunu ve problemlerini açıklar.								1				0				0				0			
Birey ve Toplum								1				0				0				0			
Gelişimin yaşam boyu devam ettiğini kavrar.								1				0				0				0			
Nispet mantığında temel kuralları uygular.								1				0				0				0			
Sosyolojik araştırmalarda kullanılan yöntemleri tanıy.								1				0				0				0			

# SINAV SONUÇ BELGESİ

BATMAN / KOZLUK / 15 Temmuz Anadolu Lisesi

Öğrenci	Numara	Sınıf
SABR ACAR	0	12

Puan Türü	Puan	Genel Ort.	Dereceler				
			Snf	Kurum	İlçe	İl	Genel
SÖZ	▲ 245,902	190,260	1	23	23	23	495
	Puanı Hesaplanan:		48	48	48	48	3758
EA	▼ 190,995	197,790	1	34	34	34	3430
	Puanı Hesaplanan:		63	63	63	63	6753
Katılımlar:			1	70	70	70	7287

Eşleşen TYT bilginiz bulunamadığı için sınav ortalaması TYT bilginiz olarak kullanılmıştır.

Ders	Soru	Doğru	Yanlış	Net	Başarı %	Sınıf Ort.	Kurum Ort.	Genel Ort.
<i>TYT Türkçe</i>	40	23	12	20,57	51			
<i>TYT Sosyal</i>	20	10	6	8,83	44			
<i>TYT Matematik</i>	40	9	4	7,93	20			
<i>TYT Fen</i>	20	6	5	4,37	22			

Edebiyat	24	4	13	0,75	3	▼ 0,75	▼ 9,77	▼ 5,82
Tarih-1	10	8	2	7,50	75	◆ 7,50	▲ 2,76	▲ 2,11
Coğrafya-1	6	3	3	2,25	38	◆ 2,25	▼ 2,51	▲ 2,09
Edebiyat-Sosyal-1	40	15	18	10,50	26	◆ 10,50	▼ 15,04	▲ 10,02
Tarih-2	11	5	5	3,75	34	◆ 3,75	▲ 1,92	▲ 1,01
Coğrafya-2	11	5	6	3,50	32	◆ 3,50	▲ 2,45	▲ 2,19
Felsefe	6	4	1	3,75	63	◆ 3,75	▲ 3,10	▲ 1,80
Felsefe Grubu	6	3	2	2,50	42	◆ 2,50	▼ 2,55	▲ 1,68
Din Kül. ve Ahl. Bil.	6	4	1	3,75	63	◆ 3,75	▼ 3,84	▲ 2,47
Felsefe (Seçmeli)	6	0	0	0,00	0	◆ 0,00	▲ -0,01	◆ 0,00
Sosyal-2	40	21	15	17,25	43	◆ 17,25	▲ 13,86	▲ 9,15
<b>Toplam:</b>	<b>280</b>	<b>84</b>	<b>60</b>	<b>69,44</b>	<b>25</b>	◆ 69,44	▲ 65,41	▼ 75,66

Soru No	1234567890123456789012345678901234567890
---------	--

Edebiyat-Sosyal-1	ddce dcaed eD b D BC cd DBCcBADCAcDcBcE
Cevap Anahtarı	A CEADDEADBAECDAEDDBCBCEBCEBADCAEDDEBAE

Sosyal-2	CEdDBdA eecCbCbbedCEaEA aCECcEcD dDCD B
Cevap Anahtarı	A CEBDBCAEDADDCBEDAACEDEABBECEAEBDCBDCDEBDAAECA

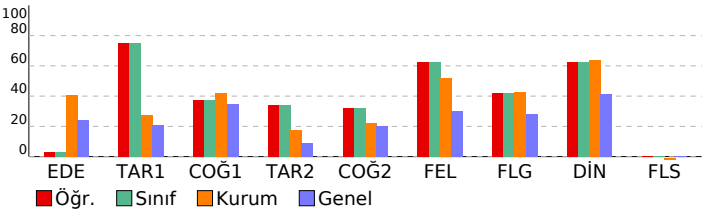

## YD AYT 3

### DERSLERE GÖRE BAŞARI ANALİZİ

Ders	S	D	Y	B%
<b>Edebiyat-Sosyal-1</b>	<b>40</b>	<b>15</b>	<b>18</b>	<b>38</b>
<b>Edebiyat</b>	<b>24</b>	<b>4</b>	<b>13</b>	<b>17</b>
PARAGRAFİN YAPISI VE YORUMU	1	0	1	0
SÖZCÜKTE VE SÖZ ÖBEKLERİNDE ANLAM	1	0	1	0
Paragrafın Yardımcı Fikirleri (Düşünceleri)	1	0	1	0
CÜMLEDE ANLAM	1	0	1	0
Edebi sanatın belirler.	1	0	0	0
Şiirde ahenç sağlayan özellikleri/unsurları belirler.	1	0	1	0
Divan edebiyatı nazım şekillerini inceler.	1	0	1	0
Divan Şiiri	2	0	1	0
Divan edebiyatının genel özelliklerini açıklar.	1	0	1	0
MASAL/FABL	1	0	1	0
Tasavvufî şairlerini tanır.	1	0	1	0
Şiir	1	1	0	100
Cumhuriyet Dönemi'nde Hikâye (1923-1940)	1	0	0	0
Divan edebiyatı sanatçıları tanır.	1	0	1	0
Cumhuriyet Döneminde Şiir	1	0	0	0
TIYATRO Türün/biçimin ve dönemin/akımın diğer önemli yazarlarını ve eserlerini sıralar.	1	1	0	100
Millî Edebiyat Dönemi'nde Roman	2	1	0	50
TIYATRO	2	1	0	50
ROMAN	2	1	1	0
Servetifünun Dönemi'nde Roman	1	0	1	0
Edebi Akımlar	1	0	0	0
<b>Tarih-1</b>	<b>10</b>	<b>8</b>	<b>2</b>	<b>80</b>
Bir araştırma alanı ve bilim dalı olarak tarihin konusunu, kapsamını ve diğer bilim dallarıyla ilişkisini açıklar.	1	1	0	100
İlk Çağ da yeryüzündeki belli başlı medeniyet havzalarını tanır.	1	1	0	100
Kavimler Göçü'nün sebep ve sonuçlarını siyasi ve sosyal açılardan analiz eder.	1	1	0	100
Sekizinci ve on ikinci yüzyıllar arasında İslam medeniyeti çerçevesindeki ilmi faaliyetleri değerlendirir.	1	0	1	0
Osmanlı Devleti'nin Anadolu da Türk siyasi birliğini sağlamaya yönelik faaliyetlerini analiz eder.	1	1	0	100
Lonca Teşkilatının Osmanlı ekonomik sistemi ve toplum yapısındaki yerini analiz eder.	1	1	0	100
I. Dünya Savaşı sürecinde Osmanlı Devleti'nin durumunu siyasi, askerî ve sosyal açılardan analiz eder.	1	1	0	100
Kuvayı Milliye hareketinin oluşumundan Büyük Millet Meclisinin açılışına kadar olan süreçte meydana gelen gelişim	1	1	0	100
Hukuk alanında meydana gelen gelişmelerin Türk toplumunda meydana getirdiği değişimleri kavrar.	1	1	0	100
II. Dünya Savaşı sürecinde Türkiye'nin izlediği siyaset ile savaşın Türkiye üzerindeki ekonomik ve toplumsal etkiye	1	0	1	0
<b>Coğrafya-1</b>	<b>6</b>	<b>3</b>	<b>3</b>	<b>50</b>
Doğal unsurları üretimi, dağıtım ve tüketim süreçleri üzerindeki etkisi açısından değerlendirir.	1	0	1	0
Dünya ticaret merkezleri ve ağlarını küresel ekonomideki yerleri açısından analiz eder.	1	1	0	100
Türkiye'nin turizm potansiyelini ve varlıklarını açıklar.	1	0	1	0
Şehirlerin küresel ve bölgesel etkilerini fonksiyonel açıdan yorumlar.	1	1	0	100
Türkiye'deki bölgesel kalkınma projelerini ekonomik, sosyal ve kültürel etkileri açısından değerlendirir.	1	0	1	0
Doğal kaynakların sürdürülebilir kullanımını geri dönüşüm stratejileri açısından değerlendirir.	1	1	0	100
<b>Sosyal-2</b>	<b>46</b>	<b>21</b>	<b>15</b>	<b>46</b>
<b>Tarih-2</b>	<b>11</b>	<b>5</b>	<b>5</b>	<b>45</b>
Bir araştırma alanı ve bilim dalı olarak tarihin konusunu, kapsamını ve diğer bilim dallarıyla ilişkisini açıklar.	1	1	0	100
Orta Çağ da yeryüzünün çeşitli bölgelerinde kurulan siyasi ve sosyal yapıları tanır.	1	1	0	100
Osmanlı coğrafyasındaki zanaat, sanat ve kültür faaliyetleri ile bunlara bağlı olarak sosyal hayata meydana gelen	1	0	1	0
İslamiyet öncesi dönemde Türklerin yaşadığı coğrafyalar ile hayat tarzları arasındaki ilişkiyi analiz eder.	1	1	0	100
Sekizinci ve on ikinci yüzyıllar arasında İslam medeniyeti çerçevesindeki ilmi faaliyetleri değerlendirir.	1	1	0	100
Timar sisteminin özelliklerini siyasi, sosyal ve ekonomik açılardan değerlendirir.	1	0	1	0
Osmanlı Devleti'nin son dönemlerinde hükümetlerin ekonomik hayat üzerinde kontrol sağlamaya yönelik çabalarını	1	1	0	100
Kuvayı Milliye hareketinin oluşumundan Büyük Millet Meclisinin açılışına kadar olan süreçte meydana gelen gelişim	1	0	0	0
Büyük Millet Meclisinin açılış sürecini ve sonrasında meydana gelen gelişimleri kavrar.	1	0	1	0
Atatürk Dönemi'nde (1923-1938) Türkiye Cumhuriyeti'nin dış politikasındaki başlıca gelişmeleri açıklar.	1	0	1	0
Küreselleşen dünyada öne çıkan olay ve olguları siyasi, sosyokültürel ve teknoloji gelişmeler açısından değerlendirir	1	0	1	0
<b>Coğrafya-2</b>	<b>11</b>	<b>5</b>	<b>6</b>	<b>45</b>
Doğal sistemlerdeki değişimlerle ilgili geleceğe yönelik çıkarımlarda bulunur.	1	1	0	100
Türkiye'deki ulaşım sisteminin gelişim sürecini açıklar.	1	0	1	0
Ülkeler ve bölgeler arasındaki ticaret ile ham madde, üretim ve pazar alanlarını ilişkilendirir.	1	1	0	100
Türkiye'de tarım sektörünün özelliklerini açıklar.	2	1	1	50
Nüfus, yerleşme ve ekonomik faaliyetlerde gelecekte olabilecek değişimlerle ilgili çıkarımlarda bulunur.	1	0	1	0
Ülkeler arası etkileşimde turizm faaliyetlerinin rolünü açıklar.	1	0	1	0
Türkiye'deki ticaret merkezlerinin ticarete konu olan ürünlere ve akış yönlerine etkilerini açıklar.	1	0	1	0
Yenilenmeyen kaynakların kullanımını tükenebilirlik ve alternatif kaynaklar açısından analiz eder.	1	0	1	0
Türkiye'nin içinde yer aldığı jeopolitik bölgelerle olan ilişkisini açıklar.	1	1	0	100
Türkiye'de uygulanan ekonomi politikalarının mekansal etkileri açısından değerlendirir.	1	1	0	100
<b>Felsefe</b>	<b>6</b>	<b>4</b>	<b>1</b>	<b>67</b>
Sanat felsefesinin konusunu ve problemlerini açıklar.	1	1	0	100
Felsefî bir görüşü veya argümanı sorgular.	1	1	0	100
Örnek felsefi metinlerden hareketle MÖ 6. yüzyıl-MS 2. yüzyıl filozoflarının felsefî görüşlerini analiz eder.	1	0	0	0
Öğrenme türlerini kendi öğrenme yaşantısıyla ilişkilendirir.	1	0	1	0
Uyanıklıktan bir şeyin davranışı üzerindeki etkilerini örneklerdir.	1	1	0	100
Günlük yaşamda kullanılan stresle başa çıkma davranışları ile savunma mekanizmalarını öğrenir.	1	1	0	100
<b>Felsefe Grubu</b>	<b>6</b>	<b>3</b>	<b>2</b>	<b>50</b>
Toplumsal değişme olgusunu kavrar.	1	0	1	0
Toplumsal konum, statü ve rol kavramları arasında ilişki kurar.	1	1	0	100
Önerme çeşitlerini sınıflandırır.	1	0	1	0
Önermelerden sonuç çıkarır.	1	1	0	100
Karşıolom çıkarımlarını analiz eder.	1	0	0	0
<b>Din Kül. ve Ahl. Bil.</b>	<b>6</b>	<b>4</b>	<b>1</b>	<b>67</b>
İslam da ibadetlerin temel ilkelerini değerlendirir.	1	0	1	0
İslam da ibadetlerin yapıldığı amacını ve önemini fark eder.	1	1	0	100
Hz. Muhammed'in örnek şahsiyetini tanır.	1	1	0	100
Kur'an'ın Kerim'de geçen bazı kavramları yorumlar.	1	1	0	100
Ahlak ile terbiye arasındaki ilişkiyi kurar.	1	0	0	0
<b>DİN VE HAYAT</b>	<b>1</b>	<b>1</b>	<b>0</b>	<b>100</b>
<b>Felsefe (Seçmeli)</b>	<b>6</b>	<b>0</b>	<b>0</b>	<b>0</b>
Sanat felsefesinin konusunu ve problemlerini açıklar.	1	0	0	0
15. yüzyıl-17. yüzyıl felsefesinin karakteristik özelliklerini açıklar.	1	0	0	0
Gelişimin yaşam boyu devam ettiğini kavrar.	1	0	0	0
Birey ve Toplum	1	0	0	0
Sosyolojik araştırmalarda kullanılan yöntemleri tanır.	1	0	0	0
Nicelme mantığında temel kuralları uygular.	1	0	0	0



SINAV SONUÇ BELGESİ							
BATMAN / KOZLUK / 15 Temmuz Anadolu Lisesi							
Öğrenci		Numara		Sınıf			
BERFİN DADAK		127		12A			
Puan Türü	Puan	Genel Ort.	Dereceler				
			Snf	Kurum	İlçe	İl	Genel
SAY	▼ 184,650	217,950	7	11	11	11	3033
Puanı Hesaplanan:			38	38	38	5819	
EA	▼ 151,440	197,790	7	58	58	58	5724
Puanı Hesaplanan:			63	63	63	6753	
Katılımlar:			12	70	70	70	7287

Eşleşen TYT bilginiz bulunamadığı için sınav ortalaması TYT bilginiz olarak kullanılmıtır.

Ders	Soru	Doğru	Yanlış	Net	Başarı %	Sınıf Ort.	Kurum Ort.	Genel Ort.
<i>TYT Türkçe</i>	40	23	12	20,57	51			
<i>TYT Sosyal</i>	20	10	6	8,83	44			
<i>TYT Matematik</i>	40	9	4	7,93	20			
<i>TYT Fen</i>	20	6	5	4,37	22			
Matematik-2	40	8	5	6,75	17	▼ 7,48	▲ 4,11	▼ 11,02
Fizik	14	4	5	2,75	20	▲ 2,30	▲ 1,89	▼ 3,71
Kimya	13	1	3	0,25	2	▼ 1,50	▼ 1,62	▼ 3,52
Biyoloji	13	4	2	3,50	27	▲ 2,58	▲ 1,88	▼ 3,69
Fen Bilimleri	40	9	10	6,50	16	▲ 6,38	▲ 5,39	▼ 10,92
<b>Toplam:</b>	<b>280</b>	<b>65</b>	<b>42</b>	<b>54,94</b>	<b>20</b>	<b>▼ 55,19</b>	<b>▼ 65,41</b>	<b>▼ 75,66</b>
Soru No	1234567890123456789012345678901234567890							
Matematik	cB A dE C E adEgB A							
Cevap Anahtarı	A EBCADBEECDCAEECEAEABCDABBDACBEDADCBBAD							
Fen Bilimleri	b aAe b A cCEe D cdeCbA D B							
Cevap Anahtarı	A CEBBabadCADECECBCEBECADAAEBDCADDEDEBAEC							

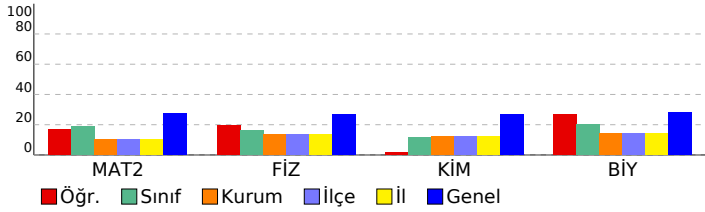

YD AYT 3			
DERSLERE GÖRE BAŞARI ANALİZİ			
	S	D	Y B%
<b>Matematik</b>	<b>40</b>	<b>8</b>	<b>5 20</b>
<b>Matematik-2</b>	<b>40</b>	<b>8</b>	<b>5 20</b>
Gerçek sayılar kümesinde aralık kavramını açıklar.	1	0	1 0
Mutlak değer içeren birinci dereceden bir bilinmeyenli denklem ve eşitsizliklerin çözüm kümelerini bulur.	1	1	0 100
Fonksiyonlarla ilgili problemler çözer.	1	0	0 0
Sayı kümelerini birbiriyle ilişkilendirir.	1	1	0 100
Polinom Kavramı ve Polinomlarla İşlemler	1	0	0 0
Bileşik önermeyi örneklerle açıklar,	1	0	1 0
Kümelerde birleşim, kesişim, fark, tümeleme işlemleri yardımıyla problemler çözer.	1	1	0 100
Polinomlarla toplama, çıkarma, çarpma ve bölme işlemlerini yapar.	1	0	0 0
n çeşit nesne ile oluşturulabilecek r li dizilişlerin (permütasyonların) kaç farklı şekilde yapılabileceğini hesaplar.	1	0	0 0
Basit Olayların Olasılıkları	1	0	0 0
Fonksiyonlarla İlgili Uygulamalar	1	1	0 100
İkinci Dereceden Fonksiyonlar ve Grafikleri	1	0	0 0
İkinci Dereceden Bir Bilinmeyenli Denklemler	1	0	0 0
İkinci dereceden bir bilinmeyenli eşitsizliklerin çözüm kümesini bulur.	1	0	0 0
Üstel, Logaritmik Denklemler ve Eşitsizlikler	1	0	0 0
Üstel, logaritmik denklemlerin ve eşitsizliklerin çözüm kümelerini bulur.	1	1	0 100
Aritmetik ve geometrik dizilerin özelliklerini kullanarak işlemler yapar.	1	1	0 0
Dizi kavramını fonksiyon kavramıyla ilişkilendirerek açıklar.	1	0	1 0
Limit ile ilgili özellikleri belirterek uygulamalar yapar.	1	0	1 0
Bir fonksiyonun mutlak maksimum ve mutlak minimum, yerel maksimum, yerel minimum noktalarını belirler.	1	1	0 100
Bir fonksiyonun bir noktadaki limiti, soldan limit ve sağdan limit kavramlarını açıklar.	1	0	1 0
Türevin Uygulamaları	2	1	0 50
Maksimum ve minimum problemlerini türev yardımıyla çözer.	1	0	0 0
Belirli integral ile alan hesabı yapar.	3	0	0 0
Belirli integralin özelliklerini kullanarak işlemler yapar.	1	0	0 0
Toplam-Fark ve İki kat Açılış Formülleri	1	1	0 100
Trigonometrik fonksiyonları birim çember yardımıyla açıklar.	1	0	0 0
Analitik düzlemde doğruları inceleyerek işlemler yapar.	3	0	0 0
Dairenin çevre ve alan bağıntılarını oluşturur.	3	0	0 0
Küre, dik dairesel silindir ve dik dairesel koninin alan ve hacim bağıntılarını oluşturarak işlemler yapar.	2	0	0 0
Çemberde teğet, giriş, çap, yay ve kesen kavramlarını açıklar.	1	0	0 0
Merkezi ve yançapı verilen çemberin denklemini oluşturur.	1	0	0 0
<b>Fen Bilimleri</b>	<b>40</b>	<b>9</b>	<b>10 23</b>
<b>Fizik</b>	<b>14</b>	<b>4</b>	<b>5 29</b>
Net kuvvet etkisindeki cismin hareketi ile ilgili hesaplamalar yapar.	1	0	1 0
Limit hız kavramını açıklar.	1	0	0 0
İtme ve çizgisel momentum kavramlarını açıklar.	1	0	0 0
Hava direncinin ihmal edildiği ortamda düşen cisimlerin hareketlerini analiz eder.	1	0	1 0
Açısal momentum korunumunu günlük hayattan örneklerle açıklar.	1	1	0 100
Basit Harmonik Hareket	1	0	1 0
Sıgının bağlı olduğu değişkenleri analiz eder.	1	0	0 0
Alternatif ve doğru akımı karşılaştırır.	1	0	1 0
Üzerinden akım geçen iletken düz bir telin çevresinde, halkanın merkezinde ve akım makarasının (bobin) merkez e	1	0	0 0
Radyoaktif bozunma sonucu atomun kütle numarası, atom numarası ve enerjisiindeki değişimi açıklar.	1	1	0 100
Atom altı parçacıkların özelliklerini temel düzeyde açıklar.	1	0	0 0
Fotoelektronların sahip olduğu maksimum kinetik enerji, durdurma gerilimi ve metalin eşik enerjisi arasındaki mate	1	0	1 0
Doppler olayının etkilerini ışık ve ses dalgalarından örneklerle açıklar.	1	1	0 100
Görüntüleme cihazlarının çalışma prensiplerini açıklar.	1	1	0 100
<b>Kimya</b>	<b>13</b>	<b>1</b>	<b>3 8</b>
Periyodik Özellikler	1	0	1 0
Gazların Özellikleri ve Gaz Yasaları	1	0	0 0
Çözücü Çözünen Etkileşimleri	1	0	0 0
Tepkime İslarının Toplanabilirliği	1	0	0 0
Tepkime Hızını Etkileyen Faktörler	1	0	0 0
Dengeyi Etkileyen Faktörler	1	0	0 0
Sulu ortamlarda çözünme-çökme dengelerini açıklar.	1	0	0 0
pH ve pOH kavramlarını suyun oto-iyonizasyonu üzerinden açıklar.	1	0	0 0
Elektrot ve elektrokimyasal hücre kavramlarını açıklar.	1	0	0 0
Anorganik ve Organik Bileşikler	1	1	0 100
Karbonil Bileşikleri	1	0	0 0
Basit alkinlerin adlarını, formüllerini, özelliklerini ve kullanım alanlarını açıklar.	1	0	1 0
Basit alkanların adlarını, formüllerini, özelliklerini ve kullanım alanlarını açıklar.	1	0	1 0
<b>Biyoloji</b>	<b>13</b>	<b>4</b>	<b>2 31</b>
Bitki gelişiminde hormonların etkisini örneklerle açıklar.	1	0	1 0
Çevre şartlarının genetik değişimlerin sürekliliğine olan etkisini açıklar.	1	1	0 100
Nükleik asitlerin çeşitlerini ve görevlerini açıklar.	1	0	1 0
Sinir sisteminin yapı, görev ve işleyişini açıklar.	1	1	0 100
Üriner sistemin yapı, görev ve işleyişini açıklar.	1	0	0 0
Sindirim sisteminin yapı, görev ve işleyişini açıklar.	1	0	0 0
Tohum çimlenmesini gözleyebileceği deney tasarlar.	1	1	0 100
Çiçekli bir bitkinin temel kısımlarının yapı ve görevlerini açıklar.	2	1	0 50
Üreme sisteminin yapı, görev ve işleyişini açıklar.	1	0	0 0
Fotosentezin canlılar açısından önemini sorgular.	1	0	0 0
Bağıışıklık çeşitlerini ve vücudun doğal savunma mekanizmalarını açıklar.	1	0	0 0
Solunum sisteminin yapı, görev ve işleyişini açıklar.	1	0	0 0

# SINAV SONUÇ BELGESİ

BATMAN / KOZLUK / 15 Temmuz Anadolu Lisesi

Öğrenci	Numara		Sınıf				
HALİSE DEMİR	195		12A				
Puan Türü	Puan	Genel Ort.	Dereceler				
			Snf	Kurum	İlçe	İl	Genel
SÖZ	▲ 196,312	190,260	1	38	38	38	1457
	Puanı Hesaplanan:		48	48	48		3758
SAY	▼ 159,550	217,950	9	16	16	16	3932
	Puanı Hesaplanan:		38	38	38		5819
EA	▼ 175,415	197,790	2	42	42	42	4289
	Puanı Hesaplanan:		63	63	63		6753
Katılımlar:			12	70	70	70	7287

Eşleşen TYT bilginiz bulunamadığı için sınav ortalaması TYT bilginiz olarak kullanılmıştır.

Ders	Soru	Doğru	Yanlış	Net	Başarı %	Sınıf Ort.	Kurum Ort.	Genel Ort.
<i>TYT Türkçe</i>	40	23	12	20,57	51			
<i>TYT Sosyal</i>	20	10	6	8,83	44			
<i>TYT Matematik</i>	40	9	4	7,93	20			
<i>TYT Fen</i>	20	6	5	4,37	22			
Edebiyat	24	5	12	2,00	8	2,00	9,77	5,82
Tarih-1	10	2	3	1,25	13	1,25	2,76	2,11
Coğrafya-1	6	3	3	2,25	38	2,25	2,51	2,09
Edebiyat-Sosyal-1	40	10	18	5,50	14	5,50	15,04	10,02
Tarih-2	11	1	7	-0,75	-7	-0,25	1,92	1,01
Coğrafya-2	11	4	7	2,25	20	0,75	2,45	2,19
Felsefe	6	4	2	3,50	58	1,17	3,10	1,80
Felsefe Grubu	6	3	3	2,25	38	0,75	2,55	1,68
Din Kül. ve Ahl. Bil.	6	4	2	3,50	58	1,17	3,84	2,47
Felsefe (Seçmeli)	6	0	0	0,00	0	-0,08	-0,01	0,00
Sosyal-2	40	16	21	10,75	27	3,50	13,86	9,15
Matematik-2	40	6	5	4,75	12	7,48	4,11	11,02
Fizik	14	3	11	0,25	2	2,30	1,89	3,71
Kimya	13	3	6	1,50	12	1,50	1,62	3,52
Biyoloji	13	2	5	0,75	6	2,58	1,88	3,69
Fen Bilimleri	40	8	22	2,50	6	6,38	5,39	10,92
<b>Toplam:</b>	<b>280</b>	<b>88</b>	<b>93</b>	<b>65,19</b>	<b>23</b>	<b>55,19</b>	<b>65,41</b>	<b>75,66</b>

Soru No	1234567890123456789012345678901234567890
Edebiyat-Sosyal-1	dDeE Aa cbcbeDb a dD Ea daD bcAEeD
Cevap Anahtarı	B ADCEADBAEDEAAEDCDBBCEBDCABEDCAEDBEBAEED
Sosyal-2	Dae aeed caBabAeCEeaaABbCEaAaaDcCDEEdBc
Cevap Anahtarı	B DBCAEDADCEBCBDEBAACECDDBABEBCBCEBCEBDBDADAEAC
Matematik	c BE B EEA b c cd
Cevap Anahtarı	B CADBEECDEBECEACEAEADABBCDADCADBBEADCEB
Fen Bilimleri	BedeceebbEbCdDaCD c bBbcecbcb Bcb Bd
Cevap Anahtarı	B BBABADCADECECECEDEBEACBACBAEDADABDDDEDBAECBC

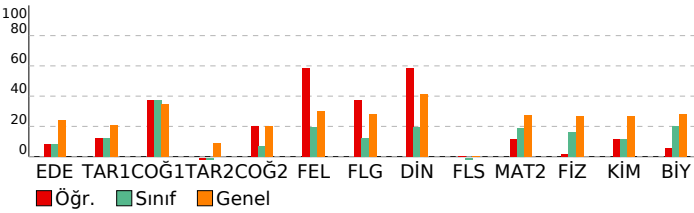

## YD AYT 3

### DERSLERE GÖRE BAŞARI ANALİZİ

	S	D	Y	B%
<b>Edebiyat-Sosyal-1</b>	<b>40</b>	<b>10</b>	<b>18</b>	<b>25</b>
<b>Edebiyat</b>	<b>24</b>	<b>5</b>	<b>12</b>	<b>21</b>
Paragrafın Yardımcı Fikirleri (Düşünceleri)	1	0	1	0
CÜMLEDE ANLAM	1	1	0	100
PARAGRAFIN YAPISI VE YORUMU	1	0	1	0
SÖZCÜKTE VE SÖZ ÖBEKLERİNDE ANLAM	1	1	0	100
Divan edebiyatı nazım şekillerini inceler.	1	0	0	0
Divan Şiiri	2	0	1	0
Divan edebiyatının genel özelliklerini açıklar.	1	0	0	0
MASAL/FABL	1	1	0	100
Edebi sanatları belirler.	1	0	0	0
Şiirde ahengi sağlayan özelliklerini/unsurları belirler.	1	0	1	0
Cumhuriyet Dönemi'nde Hikâye (1923-1940)	1	0	1	0
Divan edebiyatı sanatçıları tanıtır.	1	0	1	0
Cumhuriyet Döneminde Şiir	1	0	1	0
TIYATRO Türünü/biçimini ve dönemin/akımın diğer önemli yazarlarını ve eserlerini sıralar.	1	0	1	0
Tasavvuf şairlerini tanıtır.	1	0	1	0
Şiir	1	1	0	100
Millî Edebiyat Dönemi'nde Roman	2	1	1	50
TIYATRO	2	0	1	0
ROMAN	1	0	0	0
Servetîfünun Dönemi'nde Roman	1	0	1	0
Edebi Akımlar	1	0	0	0
<b>Tarih-1</b>	<b>10</b>	<b>2</b>	<b>3</b>	<b>20</b>
Kavimler Göçü'nün sebep ve sonuçlarını siyasi ve sosyal açıardan analiz eder.	1	0	0	0
Lonca Teşkilatının Osmanlı ekonomik sistemi ve toplum yapısındaki yerini analiz eder.	1	0	0	0
Sezkinçici ve on ikinci yüzyıllar arasında İslam medeniyeti çerçevesindeki ilmi faaliyetleri değerlendirir.	1	1	0	100
Osmanlı Devleti'nin Anadolu'da Türk siyasi birliğini sağlamaya yönelik faaliyetlerini analiz eder.	1	0	1	0
I. Dünya Savaşı sürecinde Osmanlı Devleti'nin durumunu siyasi, askerî ve sosyal açıardan analiz eder.	1	0	0	0
Kuvayı Milliye hareketinin oluşumundan Büyük Millet Meclisinin açılışına kadar olan süreçte meydana gelen gelişim	1	0	0	0
Hukuk alanında meydana gelen gelişmelerin Türk toplumunda meydana getirdiği değişimleri kavrar.	1	0	1	0
II. Dünya Savaşı sürecinde Türkiye'nin izlediği siyaset ile savaşın Türkiye üzerindeki ekonomik ve toplumsal etkile	1	0	1	0
Bir araştırma alanı ve bilim dalı olarak tarihin konusunu, kapsamını ve diğer bilim dallarıyla ilişkisini açıklar.	1	1	0	100
İlk Çağ'da yeryüzündeki belli başlı medeniyet havzalarını tanıtır.	1	0	0	0
<b>Coğrafya-1</b>	<b>6</b>	<b>3</b>	<b>3</b>	<b>50</b>
Türkiye'nin turizm potansiyelini ve varlıklarını açıklar.	1	0	1	0
Şehirlerin küresel ve bölgesel etkilerini fonksiyonel açıdan yorumlar.	1	0	1	0
Türkiye'deki bölgesel kalkınma projelerini ekonomik, sosyal ve kültürel etkileri açısından değerlendirir.	1	1	0	100
Doğal kaynakların sürdürülebilir kullanımını geri dönüşüm stratejileri açısından değerlendirir.	1	1	0	100
Doğal unsurları üretim, dağıtım ve tüketim süreçleri üzerindeki etkisi açısından değerlendirir.	1	0	1	0
Dünya ticaret merkezleri ve ağlarını küresel ekonomideki yerleri açısından analiz eder.	1	1	0	100
<b>Sosyal-2</b>	<b>46</b>	<b>16</b>	<b>21</b>	<b>35</b>
<b>Tarih-2</b>	<b>11</b>	<b>1</b>	<b>7</b>	<b>9</b>
İslamiyet öncesi dönemde Türklerin yaşadığı coğrafyalar ile hayat tarzları arasındaki ilişkiyi analiz eder.	1	1	0	100
Sezkinçici ve on ikinci yüzyıllar arasında İslam medeniyeti çerçevesindeki ilmi faaliyetleri değerlendirir.	1	0	1	0
Timar sisteminin özelliklerini siyasi, sosyal ve ekonomik açılarından değerlendirir.	1	0	1	0
Osmanlı Devleti'nin son dönemlerinde hükümetlerin ekonomik hayat üzerinde kontrol sağlamaya yönelik çabalarını	1	0	0	0
Kuvayı Milliye hareketinin oluşumundan Büyük Millet Meclisinin açılışına kadar olan süreçte meydana gelen gelişim	1	0	0	0
Büyük Millet Meclisinin açılış sürecini ve sonrasında meydana gelen gelişimleri kavrar.	1	0	1	0
Atatürk Dönemi'nde (1923-1938) Türkiye Cumhuriyeti'nin dış politikasındaki başlıca gelişmeleri açıklar.	1	0	1	0
Küreselleşen dünyada öne çıkan olay ve gelişimlerin siyasi, sosyo-kültürel ve teknoloji gelişmeler açısından değerlendirir	1	0	1	0
Bir araştırma alanı ve bilim dalı olarak tarihin konusunu, kapsamını ve diğer bilim dallarıyla ilişkisini açıklar.	1	0	1	0
Orta Çağ'da yeryüzünün çeşitli bölgelerinde kurulan siyasi ve sosyal yapıları tanıtır.	1	0	0	0
Osmanlı coğrafyasındaki zanaat, sanat ve kültür faaliyetleri ile bunlara bağlı olarak sosyal hayatta meydana gelen	1	0	1	0
<b>Coğrafya-2</b>	<b>11</b>	<b>4</b>	<b>7</b>	<b>36</b>
Ülkeler ve bölgeler arasındaki ticaret ile ham madde, üretim ve pazar alanlarını ilişkilendirir.	1	0	1	0
Türkiye'de tarım sektörünün özelliklerini açıklar.	2	1	1	50
Nüfus, yerleşme ve ekonomik faaliyetlerde gelecekte olabilecek değişimlerle ilgili çıkarımlarda bulunur.	1	0	1	0
Ülkeler arası etkileşimin turizm faaliyetlerinin rolünü açıklar.	1	0	1	0
Türkiye'deki ticaret merkezlerinin ticarete konu olan ürünlerle ve akış yönlerine etkilerini açıklar.	1	1	0	100
Yenilenmeyen kaynakların kullanımını tükenbilirlik ve alternatif kaynaklar açısından analiz eder.	1	0	1	0
Türkiye'nin içinde yer aldığı jeopolitik bölgelerle olan ilişkisini açıklar.	1	1	0	100
Türkiye'de uygulanan ekonomi politikalarını mekansal etkileri açısından değerlendirir.	1	1	0	100
Doğal sistemlerdeki değişimlerle ilgili geleceğe yönelik çıkarımlarda bulunur.	1	0	1	0
Türkiye'deki ulaşım sisteminin gelişim sürecini açıklar.	1	0	1	0
<b>Felsefe</b>	<b>6</b>	<b>4</b>	<b>2</b>	<b>67</b>
Felsefi bir görüşü veya argümanı sorgular.	1	1	0	100
Örnek felsefi metinlerden hareketle MÖ 6. yüzyıl-MS 2. yüzyıl filozoflarının felsefi görüşlerini analiz eder.	1	1	0	100
Sanat felsefesinin konusunu ve problemlerini açıklar.	1	0	1	0
Uyarlanıran bireyin davranış üzerindeki etkilerini örneklerdir.	1	1	0	100
Günlük yaşamda kullanılan stresle başa çıkma davranışları ile savunma mekanizmalarını öğrenir.	1	1	0	100
Öğrenme türlerini kendi öğrenme yaşantısıyla ilişkilendirir.	1	0	1	0
<b>Felsefe Grubu</b>	<b>6</b>	<b>3</b>	<b>3</b>	<b>50</b>
Toplumsal değişim olgusunu kavrar.	1	1	0	100
Toplumsal konum, statü ve rol kavramları arasında ilişki kurar.	1	0	1	0
Önermelerden sonuç çıkarır.	1	1	0	100
Karşılımlı çıkarımlarını analiz eder.	1	1	0	100
Önerme çeşitlerini sınıflandırır.	1	0	1	0
<b>Din Kül. ve Ahl. Bil.</b>	<b>6</b>	<b>4</b>	<b>2</b>	<b>67</b>
Hız, Muhammed'in örnek şahsiyetini tanıtır.	1	1	0	100
Kur'an-ı Kerim'de geçen bazı kavramları yorumlar.	1	1	0	100
Ahlak ile terbiye arasındaki ilişkiyi açıklar.	1	1	0	100
DİN VE HAYAT	1	0	1	0
İslam'da ibadetlerin temel ilkelerini değerlendirir.	1	1	0	100
İslam'da ibadetlerin yapılış amacını ve önemini fark eder.	1	0	1	0
<b>Felsefe (Seçmeli)</b>	<b>6</b>	<b>0</b>	<b>0</b>	<b>0</b>
15. yüzyıl-17. yüzyıl felsefesinin karakteristik özelliklerini açıklar.	1	0	0	0
Sanat felsefesinin konusunu ve problemlerini açıklar.	1	0	0	0
Birey ve Toplum	1	0	0	0
Gelişimin yaşam boyu devam ettiğini kavrar.	1	0	0	0
Nicemele mantığında temel kuralları uygular.	1	0	0	0
Sosyolojik araştırmalarda kullanılan yöntemleri tanıtır.	1	0	0	0
<b>Matematik</b>	<b>40</b>	<b>6</b>	<b>5</b>	<b>15</b>
<b>Matematik-2</b>	<b>40</b>	<b>6</b>	<b>5</b>	<b>15</b>
Fonksiyonlarla ilgili problemler çözer.	1	0	0	0
Sayı kümelerini birbirleriyle ilişkilendirir.	1	0	1	0
Polinom Kavramı ve Polinomlarla İşlemler	1	0	0	0
Bileşik önermeyi örneklerle açıklar.	1	1	0	100
Kümelerde birleşim, kesişim, fark, tümeleme işlemleri yardımıyla problemler çözer.	1	1	0	100
Polinomlarla toplama, çıkarma, çarpma ve bölme işlemlerini yapar.	1	0	0	0
n çeşit nesne ile oluşturulabilecek r li dizilişlerin (permütasyonların) kaç farklı şekilde yapılabileceğini hesaplar.	1	0	0	0
Basit Olayların Olaslılıkları	1	0	0	0
Gerçek sayılar kümesinde aralık kavramını açıklar.	1	0	0	0
Mutlak değer içeren birinci dereceden bir bilinmeyenli denklem ve eşitsizliklerin çözüm kümelerini bulur.	1	1	0	100
İkinci dereceden bir bilinmeyenli eşitsizliklerin çözüm kümesini bulur.	1	0	0	0

SINAV SONUÇ BELGESİ					YD AYT 3							
BATMAN / KOZLUK / 15 Temmuz Anadolu Lisesi					DERSLERE GÖRE BAŞARI ANALİZİ							
Öğrenci			Numara	Sınıf		S D Y B%						
İLHAMİ BATAN			180	12A		Matematik 40 9 7 23						
Puan Türü			Genel Ort.	Dereceler				Matematik-2 40 9 7 23				
				Snf	Kurum	İlçe	İl	Genel				
SAY			▼ 151,625	217,950	10	19	19	19	4316	Fonksiyonlarla ilgili problemler çözer. 1 1 0 100		
			Puanı Hesaplanan:		38	38	38	5819	Sayı kümelerini birbiriyle ilişkilendirir. 1 0 1 0			
EA			▼ 152,500	197,790	6	57	57	57	5668	Polinom Kavramı ve Polinomlarla İşlemler 1 0 1 0		
			Puanı Hesaplanan:		63	63	63	6753	Bileşik önermeyi örneklerle açıklar. 1 0 1 0			
			Katılımlar:		12	70	70	70	7287	Kümelerde birleşim, kesişim, fark, tümleme işlemleri yardımıyla problemler çözer. 1 1 0 100		
Eşleşen TYT bilginiz bulunamadığı için sınav ortalaması TYT bilginiz olarak kullanılmıştır.												
Ders	Soru	Doğru	Yanlış	Net	Başarı %	Sınıf Ort.	Kurum Ort.	Genel Ort.				
TYT Türkçe	40	23	12	20,57	51				Polinomlarla toplama, çıkarma, çarpma ve bölme işlemlerini yapar. 1 0 0 0			
TYT Sosyal	20	10	6	8,83	44				n çeşit nesne ile oluşturulabilecek r li dizilişlerin (permütasyonların) kaç farklı şekilde yapılabileceğini hesaplar. 1 0 0 0			
TYT Matematik	40	9	4	7,93	20				Basit Olayların Olasılıkları 1 1 0 100			
TYT Fen	20	6	5	4,37	22				Gerçek sayılar kümesinde aralık kavramını açıklar. 1 0 0 0			
Matematik-2	40	9	7	7,25	18	▼ 7,48	▲ 4,11	▼ 11,02	Mutlak değer içeren birinci dereceden bir bilinmeyenli denklem ve eşitsizliklerin çözüm kümelerini bulur. 1 0 1 0			
Toplam:	280	57	34	48,94	17	▼ 55,19	▼ 65,41	▼ 75,66	İkinci dereceden bir bilinmeyenli eşitsizliklerin çözüm kümesini bulur. 1 1 0 100			
Soru No	1234567890123456789012345678901234567890											
Matematik	CcedE D dEbe CE c E eA											
Cevap Anahtarı	B CADBECEDEBECEACEEACAEDABBBCDBCADADBEBADCB											

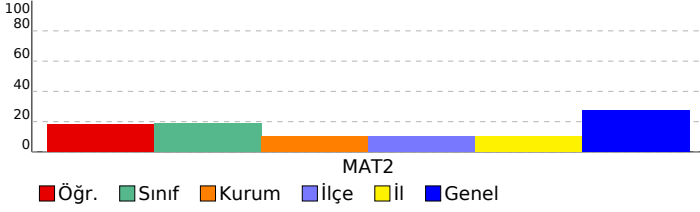

Ders	Soru	Doğru	Yanlış	Net	Başarı %	Sınıf Ort.	Kurum Ort.	Genel Ort.
TYT Türkçe	40	23	12	20,57	51			
TYT Sosyal	20	10	6	8,83	44			
TYT Matematik	40	9	4	7,93	20			
TYT Fen	20	6	5	4,37	22			
Matematik-2	40	9	7	7,25	18	▼ 7,48	▲ 4,11	▼ 11,02
Toplam:	280	57	34	48,94	17	▼ 55,19	▼ 65,41	▼ 75,66

Soru No	1	2	3	4	5	6	7	8	9	0
Matematik	C	c	e	d	E	D	d	E	b	e
Cevap Anahtarı	B	C	A	D	B	E	C	E	D	B

Ders	Soru	Doğru	Yanlış	Net	Başarı %	Sınıf Ort.	Kurum Ort.	Genel Ort.
TYT Türkçe	40	23	12	20,57	51			
TYT Sosyal	20	10	6	8,83	44			
TYT Matematik	40	9	4	7,93	20			
TYT Fen	20	6	5	4,37	22			
Matematik-2	40	9	7	7,25	18	▼ 7,48	▲ 4,11	▼ 11,02
Toplam:	280	57	34	48,94	17	▼ 55,19	▼ 65,41	▼ 75,66

Ders	Soru	Doğru	Yanlış	Net	Başarı %	Sınıf Ort.	Kurum Ort.	Genel Ort.
TYT Türkçe	40	23	12	20,57	51			
TYT Sosyal	20	10	6	8,83	44			
TYT Matematik	40	9	4	7,93	20			
TYT Fen	20	6	5	4,37	22			
Matematik-2	40	9	7	7,25	18	▼ 7,48	▲ 4,11	▼ 11,02
Toplam:	280	57	34	48,94	17	▼ 55,19	▼ 65,41	▼ 75,66

**SINAV SONUÇ BELGESİ****YD AYT 3**

BATMAN / KOZLUK / 15 Temmuz Anadolu Lisesi

Öğrenci	Numara	Sınıf
MERVE ÇELİK	53	12A

Puan Türü	Puan	Genel Ort.	Dereceler				
			Snf	Kurum	İlçe	İl	Genel

Netler çok düşük olduğu için herhangi bir puan hesaplanmamıştır.

Katılımlar: 12 70 70 70 7287

Eşleşen TYT bilginiz bulunmadığı için sınav ortalaması TYT bilginiz olarak kullanılmıştır.

Ders	Soru	Doğru	Yanlış	Net	Başarı %	Sınıf Ort.	Kurum Ort.	Genel Ort.
<i>TYT Türkçe</i>	40	23	12	20,57	51			
<i>TYT Sosyal</i>	20	10	6	8,83	44			
<i>TYT Matematik</i>	40	9	4	7,93	20			
<i>TYT Fen</i>	20	6	5	4,37	22			
Toplam:	280	48	27	41,69	15	▼55,19	▼65,41	▼75,66
Soru No								

SINAV SONUÇ BELGESİ								YD AYT 3							
BATMAN / KOZLUK / 15 Temmuz Anadolu Lisesi								DESLERE GÖRE BAŞARI ANALİZİ							
Öğrenci								Numara				S D Y B%			
MUSTAFA ORHAN								73				40 11 12 28			
Puan Türü		Puan		Genel Ort.		Dereceler									
						Snf		Kurum		İlçe		İl		Genel	
SAY		▼ 192,477		217,950		3		5		5		5		2838	
		Puanı Hesaplanan:		38		38		38		38		5819			
EA		▼ 154,090		197,790		4		52		52		52		5580	
		Puanı Hesaplanan:		63		63		63		63		6753			
		Katkımlar:		12		70		70		70		7287			

Eşleşen TYT bilginiz bulunamadığı için sınav ortalaması TYT bilginiz olarak kullanılmıŝtır.

Ders	Soru	Doğru	Yanlış	Net	Başarı %	Sınıf Ort.	Kurum Ort.	Genel Ort.
<i>TYT Türkçe</i>	40	23	12	20,57	51			
<i>TYT Sosyal</i>	20	10	6	8,83	44			
<i>TYT Matematik</i>	40	9	4	7,93	20			
<i>TYT Fen</i>	20	6	5	4,37	22			
Matematik-2	40	11	12	8,00	20	▲ 7,48	▲ 4,11	▼ 11,02
Fizik	14	4	10	1,50	11	▼ 2,30	▼ 1,89	▼ 3,71
Kimya	13	3	8	1,00	8	▼ 1,50	▼ 1,62	▼ 3,52
Biyoloji	13	6	4	5,00	38	▲ 2,58	▲ 1,88	▲ 3,69
Fen Bilimleri	40	13	22	7,50	19	▲ 6,38	▲ 5,39	▼ 10,92
<b>Toplam:</b>	<b>280</b>	<b>72</b>	<b>61</b>	<b>57,19</b>	<b>20</b>	<b>▲ 55,19</b>	<b>▼ 65,41</b>	<b>▼ 75,66</b>
Soru No	1234567890123456789012345678901234567890							
Matematik	ADBE CaaB e EEA b c b Bbc c E cda							
Cevap Anahtarı	B CADBEECDEBECEACEEEACAEDABBCBCADADBEBADCB							
Fen Bilimleri	BedeeceAaEaCdac dc dbbBcEbc b DDEDBcb Bd							
Cevap Anahtarı	B BBABADCADECCEECDEBECACBAEDADABDDDEBAECBC							

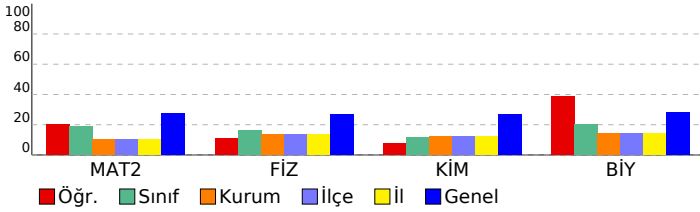

Matematik	S	D	Y	B%
<b>Matematik-2</b>	<b>40</b>	<b>11</b>	<b>12</b>	<b>28</b>
Fonksiyonlarla ilgili problemler çözer.	1	0	0	0
Sayı kümelerini birbiriyle ilişkilendirir.	1	1	0	100
Polinom Kavramı ve Polinomlarla İşlemler	1	1	0	100
Bileşik önermeyi örneklerle açıklar.	1	1	0	100
Kümelerde birleşim, kesişim, fark, tümlenme işlemleri yardımıyla problemler çözer.	1	1	0	100
Polinomlarla toplama, çıkarma, çarpma ve bölme işlemlerini yapar.	1	1	0	0
n çeşit nesne ile oluşturulabilecek r li dizilişlerin (permütasyonların) kaç farklı şekilde yapılabileceğini hesaplar.	1	1	0	100
Basit Olayların Olasılıkları	1	0	1	0
Gerçek sayılar kümesinde aralık kavramını açıklar.	1	0	1	0
Mutlak değer içeren birinci dereceden bir bilinmeyenli denklem ve eşitsizliklerin çözüm kümelerini bulur.	1	1	0	100
İkinci dereceden bir bilinmeyenli eşitsizliklerin çözüm kümesini bulur.	1	0	0	0
Üstel, Logaritmik Denklemler ve Eşitsizlikler	1	0	1	0
Üstel, logaritmik denklemlerin ve eşitsizliklerin çözüm kümelerini bulur.	1	0	0	0
Aritmetik ve geometrik dizilerin özelliklerini kullanarak işlemler yapar.	1	0	0	0
Dizi kavramını fonksiyon kavramıyla ilişkilendirerek açıklar.	1	0	0	0
Limit ile ilgili özellikleri belirterek uygulamalar yapar.	1	1	0	100
Bir fonksiyonun mutlak maksimum ve mutlak minimum, yerel maksimum, yerel minimum noktalarını belirler.	1	1	0	100
Bir fonksiyonun bir noktadaki limiti, soldan limit ve sağdan limit kavramlarını açıklar.	1	1	0	100
Fonksiyonlarla İlgili Uygulamalar	1	0	0	0
İkinci Dereceden Fonksiyonlar ve Grafikleri	1	0	0	0
İkinci Dereceden Bir Bilinmeyenli Denklemler	1	0	1	0
Maksimum ve minimum problemlerini türev yardımıyla çözer.	1	0	0	0
Belirli integral ile alan hesabı yapar.	3	0	1	0
Belirli integralin özelliklerini kullanarak işlemler yapar.	1	0	0	0
Türevin Uygulamaları	2	1	1	50
Trigonometrik fonksiyonları birim çember yardımıyla açıklar.	1	0	1	0
Toplam-Fark ve İki Kat Açt Formülleri	1	0	1	0
Dairenin çevre ve alan bağlantılarını oluşturur.	3	0	1	0
Analitik düzlemde doğruları inceleyerek işlemler yapar.	3	1	0	33
Merkezi ve yançapı verilen çemberin denklemini oluşturur.	1	0	0	0
Küre, dik dairesel silindir ve dik dairesel koninin alan ve hacim bağlantılarını oluşturarak işlemler yapar.	2	0	2	0
Çemberde teğet, giriş, çık, yay ve kesen kavramlarını açıklar.	1	0	1	0
<b>Fen Bilimleri</b>	<b>40</b>	<b>13</b>	<b>22</b>	<b>33</b>
<b>Fizik</b>	<b>14</b>	<b>4</b>	<b>10</b>	<b>29</b>
İtme ve çizgisel momentum kavramlarını açıklar.	1	1	0	100
Hava direncinin ihmal edildiği ortamda düşen cisimlerin hareketlerini analiz eder.	1	0	1	0
Açısal momentumun korunumunu günlük hayattan örneklerle açıklar.	1	0	1	0
Basit Harmonik Hareket	1	0	1	0
Sıganın bağlı olduğu değişkenleri analiz eder.	1	0	1	0
Alternatif ve doğru akımı karşılaştırır.	1	0	1	0
Üzerinden akım geçen iletken düz bir telin çevresinde, halkanın merkezinde ve akım makarasının (bobin) merkez e	1	0	1	0
Radioaktif bozunma sonucu atomun kütle numarası, atom numarası ve enerjisindeki değişimi açıklar.	1	1	0	100
Atom altı parçacıkların özelliklerini temel düzeyde açıklar.	1	0	1	0
Fotoelektronların sahip olduğu maksimum kinetik enerji, durdurma gerilimi ve metalin eşik enerjisi arasındaki mate	1	0	1	00
Doppler olayının etkilerini ışık ve ses dalgalarından örneklerle açıklar.	1	0	1	0
Net kuvvet etkisindeki cismin hareketi ile ilgili hesaplamalar yapar.	1	1	0	100
Görüntüleme cihazlarının çalışma prensiplerini açıklar.	1	0	1	0
Limit hız kavramını açıklar.	1	0	1	0
<b>Kimya</b>	<b>13</b>	<b>3</b>	<b>8</b>	<b>23</b>
Çözücü Çözünen Etkileşimleri	1	1	0	100
Tepkime Hızını Etkileyen Faktörler	1	0	0	0
Tepkime İslarının Toplanabilirliği	1	0	1	0
Dengeyi Etkileyen Faktörler	1	0	1	0
Sulu ortamlarda çözünme-çökelme dengelerini açıklar.	1	0	0	0
pH ve pOH kavramlarını suyun oto-iyonizasyonu üzerinden açıklar.	1	0	1	0
Elektrot ve elektrokimyasal hücre kavramlarını açıklar.	1	0	1	0
Periyodik Özellikler	1	0	1	0
Gazların Özellikleri ve Gaz Yasaları	1	1	0	100
Basit alkinlerin adlarını, formüllerini, özelliklerini ve kullanım alanlarını açıklar.	1	0	1	0
Basit alkanların adlarını, formüllerini, özelliklerini ve kullanım alanlarını açıklar.	1	1	0	100
Anorganik ve Organik Bileşikler	1	0	1	0
Karbonil Bileşikleri	1	0	1	0
<b>Biyoloji</b>	<b>13</b>	<b>6</b>	<b>4</b>	<b>46</b>
Nükleik asitlerin çeşitlerini ve görevlerini açıklar.	1	0	1	0
Sinir sisteminin yapı, görev ve işleyişini açıklar.	1	0	0	0
Üriner sisteminin yapı, görev ve işleyişini açıklar.	1	0	0	0
Sindirim sisteminin yapı, görev ve işleyişini açıklar.	1	1	0	100
Tohum çimlenmesinin gözleyebileceği deney tasarılar.	1	1	0	100
Çiçekli bir bitkinin temel kısımlarının yapı ve görevlerini açıklar.	2	2	0	100
Üreme sisteminin yapı, görev ve işleyişini açıklar.	1	1	0	100
Fotosentezin canlılar açısından önemini sorgular.	1	0	1	0
Bağıışıklık çeşitlerini ve vücudun doğal savunma mekanizmalarını açıklar.	1	0	1	0
Solunum sisteminin yapı, görev ve işleyişini açıklar.	1	0	0	0
Bitki gelişiminde hormonların etkisini örneklerle açıklar.	1	1	0	100
Çevre şartlarının genetik değişimlerin sürekliliğine olan etkisini açıklar.	1	0	1	0



SINAV SONUÇ BELGESİ								YD AYT 3											
BATMAN / KOZLUK / 15 Temmuz Anadolu Lisesi								DERSLERE GÖRE BAŞARI ANALİZİ											
Öğrenci				Numara		Sınıf		S D Y B%											
SALİH KONUK				88		12A													
Puan Türü		Puan		Genel Ort.		Dereceler													
						Sınıf		Kurum		İlçe		İl		Genel					
SAY		▼ 192,412		217.950		5		7		7		7		2841					
Puanı Hesaplanan:				38		38		38		38		38		5819					
EA		▼ 159,390		197.790		3		47		47		47		5256					
Puanı Hesaplanan:				63		63		63		63		63		6753					
Katılımlar:				12		70		70		70		70		7287					

Eşleşen TYT bilginiz bulunamadığı için sınav ortalaması TYT bilginiz olarak kullanılmıştır.

Ders	Soru	Doğru	Yanlış	Net	Başarı %	Sınıf Ort.	Kurum Ort.	Genel Ort.
<i>TYT Türkçe</i>	40	23	12	20,57	51			
<i>TYT Sosyal</i>	20	10	6	8,83	44			
<i>TYT Matematik</i>	40	9	4	7,93	20			
<i>TYT Fen</i>	20	6	5	4,37	22			
Matematik-2	40	11	2	10,50	26	▲ 7,48	▲ 4,11	▼ 11,02
Fizik	14	2	0	2,00	14	▼ 2,30	▲ 1,89	▼ 3,71
Kimya	13	3	0	3,00	23	▲ 1,50	▲ 1,62	▼ 3,52
Biyoloji	13	2	2	1,50	12	▼ 2,58	▼ 1,88	▼ 3,69
Fen Bilimleri	40	7	2	6,50	16	▲ 6,38	▲ 5,39	▼ 10,92
<b>Toplam:</b>	<b>280</b>	<b>66</b>	<b>31</b>	<b>58,69</b>	<b>21</b>	<b>▲ 55,19</b>	<b>▼ 65,41</b>	<b>▼ 75,66</b>
Soru No	1234567890123456789012345678901234567890							
Matematik	B A E e CE EECBC A E							
Cevap Anahtarı	A EBCADBEEDCAEECEACEEABCDABBDACBEDADCBBAD							
Fen Bilimleri	EC A AEBdD c							
Cevap Anahtarı	A CEBBabadcaDECECBCEBECADAAEBDCDABDEDEBAEC							

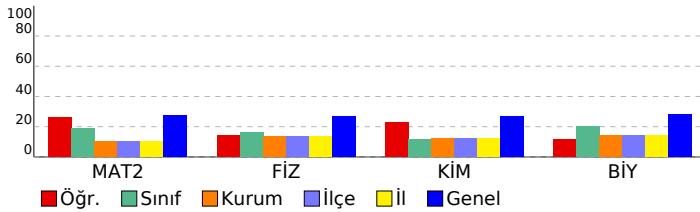

DERSLERE GÖRE BAŞARI ANALİZİ				S	D	Y	B%
<b>Matematik</b>				<b>40</b>	<b>11</b>	<b>2</b>	<b>28</b>
<b>Matematik-2</b>				<b>40</b>	<b>11</b>	<b>2</b>	<b>28</b>
Gerçek sayılar kümesinde aralık kavramını açıklar.				1	0	0	0
Mutlak değer içeren birinci dereceden bir bilinmeyenli denklem ve eşitsizliklerin çözüm kümelerini bulur.				1	1	0	100
Fonksiyonlarla ilgili problemler çözer.				1	0	0	0
Sayı kümelerini birbiriyle ilişkilendirir.				1	1	0	100
Polinom kavramı ve Polinomlarla İşlemler				1	0	0	0
Bileşik önermeyi örneklerle açıklar,				1	0	0	0
Kümelerde birleşim, kesişim, fark, tümeleme işlemleri yardımıyla problemler çözer.				1	1	0	100
Polinomlarla toplama, çıkarma, çarpma ve bölme işlemlerini yapar.				1	0	0	0
n çeşit nesne ile oluşturulabilecek r li dizilişlerin (permütasyonların) kaç farklı şekilde yapılabileceğini hesaplar.				1	0	0	0
Basit Olayların Olaslıkları				1	0	0	0
Fonksiyonlarla ilgili Uygulamalar				1	0	1	0
İkinci Dereceden Fonksiyonlar ve Grafikleri				1	0	0	0
İkinci Dereceden Bir Bilinmeyenli Denklemler				1	0	0	0
İkinci dereceden bir bilinmeyenli eşitsizliklerin çözüm kümesini bulur.				1	0	0	0
Üstel, Logaritmik Denklemler ve Eşitsizlikler				1	1	0	100
Üstel, logaritmik denklemlerin ve eşitsizliklerin çözüm kümelerini bulur.				1	1	0	100
Aritmetik ve geometrik dizilerin özelliklerini kullanarak işlemler yapar.				1	0	0	0
Dizi kavramını fonksiyon kavramıyla ilişkilendirerek açıklar.				1	0	0	0
Limit ile ilgili özellikleri belirtirken uygulamalar yapar.				1	1	0	100
Bir fonksiyonun mutlak maksimum ve mutlak minimum, yerel maksimum, yerel minimum noktalarını belirler.				1	1	0	100
Bir fonksiyonun bir noktadaki limiti, soldan limit ve sağdan limit kavramlarını açıklar.				1	0	1	0
Türevin Uygulamaları				2	2	0	100
Maksimum ve minimum problemlerini türev yardımıyla çözer.				1	0	0	0
Belirli integral ile alan hesabı yapar.				3	0	0	0
Belirli integralin özelliklerini kullanarak işlemler yapar.				1	0	0	0
Toplam-Fark ve İki Kat Açılış Formülleri				1	1	0	100
Trigonometrik fonksiyonları birim çember yardımıyla açıklar.				1	0	0	0
Analitik düzlemde doğruları inceleyerek işlemler yapar.				3	1	0	33
Dairenin çevre ve alan bağıntılarını oluşturur.				3	0	0	0
Küre, dik dairesel silindirdir ve dik dairesel koninin alan ve hacim bağıntılarını oluşturarak işlemler yapar.				2	0	0	0
Çemberde teğet, kiris, çap, yay ve kesen kavramlarını açıklar.				1	0	0	0
Merkezi ve yançapı verilen çemberin denklemini oluşturur.				1	0	0	0
<b>Fen Bilimleri</b>				<b>40</b>	<b>7</b>	<b>2</b>	<b>18</b>
<b>Fizik</b>				<b>14</b>	<b>2</b>	<b>0</b>	<b>14</b>
Net kuvvet etkisindeki cismin hareketi ile ilgili hesaplamalar yapar.				1	0	0	0
Limit hız kavramını açıklar.				1	0	0	0
İtme ve çizgisel momentum kavramlarını açıklar.				1	0	0	0
Hava direncinin ihmal edildiği ortamda düşen cisimlerin hareketlerini analiz eder.				1	0	0	0
Açısal momentum korunumunu günlük hayattan örneklerle açıklar.				1	0	0	0
Basit Harmonik Hareket				1	0	0	0
Sığanın bağlı olduğu değişkenleri analiz eder.				1	0	0	0
Alternatif ve doğru akımı karşılaştırır.				1	0	0	0
Üzerinden akım geçen iletken düz bir telin çevresinde, halkanın merkezinde ve akım makarasının (bobin) merkez e				1	0	0	0
Radyoaktif bozunma sonucu atomun kütle numarası, atom numarası ve enerjisindeki değişimi açıklar.				1	0	0	0
Atom altı parçacıkların özelliklerini temel düzeyde açıklar.				1	0	0	0
Fotoelektronların sahip olduğu maksimum kinetik enerji, durdurma gerilimi ve metalin eşik enerjisi arasındaki mate				1	1	0	100
Doppler olayının etkilerini ışık ve ses dalgalarından örneklerle açıklar.				1	1	0	100
Görüntüleme cihazlarının çalışma prensiplerini açıklar.				1	0	0	0
<b>Kimya</b>				<b>13</b>	<b>3</b>	<b>0</b>	<b>23</b>
Periyodik Özellikler				1	0	0	0
Gazların Özellikleri ve Gaz Yasaları				1	0	0	0
Çözücü Çözünen Etkileşimleri				1	0	0	0
Tepkime İslarının Toplanabilirliği				1	0	0	0
Tepkime Hızını Etkileyen Faktörler				1	0	0	0
Dengeyi Etkileyen Faktörler				1	0	0	0
Sulu ortamlarda çözünme-çökme dengelerini açıklar.				1	0	0	0
pH ve pOH kavramlarını suyun oto-iyonizasyonu üzerinden açıklar.				1	0	0	0
Elektrot ve elektrokimyasal hücre kavramlarını açıklar.				1	1	0	100
Anorganik ve Organik Bileşikler				1	0	0	0
Karbonil Bileşikleri				1	0	0	0
Basit alkinlerin adlarını, formüllerini, özelliklerini ve kullanım alanlarını açıklar.				1	1	0	100
Basit alkanların adlarını, formüllerini, özelliklerini ve kullanım alanlarını açıklar.				1	1	0	100
<b>Biyoloji</b>				<b>13</b>	<b>2</b>	<b>2</b>	<b>15</b>
Bitki gelişiminde hormonların etkisini örneklerle açıklar.				1	1	0	100
Çevre şartlarının genetik değişimlerin sürekliliğine olan etkisini açıklar.				1	0	1	0
Nükleik asitlerin çeşitlerini ve görevlerini açıklar.				1	1	0	100
Sinir sisteminin yapı, görev ve işleyişini açıklar.				1	0	0	0
Üriner sistemin yapı, görev ve işleyişini açıklar.				1	0	0	0
Sindirim sisteminin yapı, görev ve işleyişini açıklar.				1	0	0	0
Tohum çimlenmesini gözleyebileceği deney tasarlar.				1	0	0	0
Çiçekli bir bitkinin temel kısımlarının yapı ve görevlerini açıklar.				2	0	1	0
Üreme sisteminin yapı, görev ve işleyişini açıklar.				1	0	0	0
Fotosentezin canlılar açısından önemini sorgular.				1	0	0	0
Bağışıklık çeşitlerini ve vücudun doğal savunma mekanizmalarını açıklar.				1	0	0	0
Solumun sisteminin yapı, görev ve işleyişini açıklar.				1	0	0	0

## SINAV SONUÇ BELGESİ

BATMAN / KOZLUK / 15 Temmuz Anadolu Lisesi

Öğrenci		Numara		Sınıf			
ŞİYAR ALTAN		0		12A			
Puan Türü	Puan	Genel Ort.	Dereceler				
			Snf	Kurum	İlçe	İl	Genel
SAY	▼ 189,647	217,950	6	9	9	9	2922
	Puanı Hesaplanan:		38	38	38	38	5819
EA	▼ 149,850	197,790	9	60	60	60	5805
	Puanı Hesaplanan:		63	63	63	63	6753
Katılımlar:			12	70	70	70	7287

Eşleşen TYT bilginiz bulunamadığı için sınav ortalaması TYT bilginiz olarak kullanılmıştır.

Ders	Soru	Doğru	Yanlış	Net	Başarı %	Sınıf Ort.	Kurum Ort.	Genel Ort.
TYT Türkçe	40	23	12	20,57	51			
TYT Sosyal	20	10	6	8,83	44			
TYT Matematik	40	9	4	7,93	20			
TYT Fen	20	6	5	4,37	22			
Matematik-2	40	9	12	6,00	15	▼ 7,48	▲ 4,11	▼ 11,02
Fizik	14	4	6	2,50	18	▲ 2,30	▲ 1,89	▼ 3,71
Kimya	13	4	3	3,25	25	▲ 1,50	▲ 1,62	▼ 3,52
Biyoloji	13	4	8	2,00	15	▼ 2,58	▲ 1,88	▼ 3,69
Fen Bilimleri	40	12	17	7,75	19	▲ 6,38	▲ 5,39	▼ 10,92
<b>Toplam:</b>	<b>280</b>	<b>69</b>	<b>56</b>	<b>55,44</b>	<b>20</b>	▲ 55,19	▼ 65,41	▼ 75,66
Soru No	1234567890123456789012345678901234567890							
Matematik	CdaBd C cB CE bda b d BCA							
Cevap Anahtarı	B	CADBCECDEBECEACEEACAEADABCBBCADADBEBADCB						
Fen Bilimleri	eace D aECCc C E cC cEc eABccEc eEead							
Cevap Anahtarı	B	BBABADCADECCECDEBECACBAEDADABDDDEBAECBC						

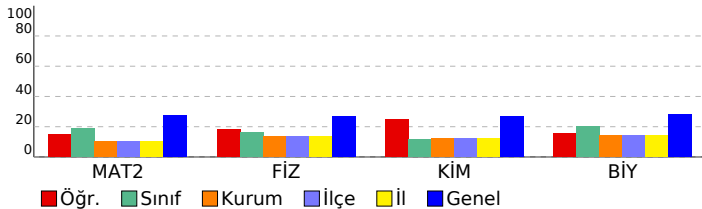

## YD AYT 3

### DERSLERE GÖRE BAŞARI ANALİZİ

Ders	S	D	Y	B%
<b>Matematik</b>	<b>40</b>	<b>9</b>	<b>12</b>	<b>23</b>
<b>Matematik-2</b>	<b>40</b>	<b>9</b>	<b>12</b>	<b>23</b>
Fonksiyonlarla ilgili problemler çözer.	1	1	0	100
Sayı kümelerini birbirine ilişkilendirir.	1	0	1	0
Polinom Kavramı ve Polinomlarla İşlemler	1	0	1	0
Bileşik önermeyi örneklerle açıklar.	1	1	0	100
Kümelerde birleşim, kesişim, fark, tümleme işlemleri yardımıyla problemler çözer.	1	0	1	0
Polinomlarla toplama, çıkarma, çarpma ve bölme işlemlerini yapar.	1	0	0	0
n çeşit nesne ile oluşturulabilecek r li dizilişlerin (permutasyonların) kaç farklı şekilde yapılabileceğini hesaplar.	1	1	0	100
Basit Olayların Olaslıkları	1	0	0	0
Gerçek sayılar kümesinde aralık kavramını açıklar.	1	0	1	0
Mutlak değer içeren birinci dereceden bir bilinmeyenli denklem ve eşitsizliklerin çözüm kümesini bulur.	1	1	0	100
İkinci dereceden bir bilinmeyenli eşitsizliklerin çözüm kümesini bulur.	1	0	0	0
Üstel, Logaritmik Denklemler ve Eşitsizlikler	1	1	0	100
Üstel, logaritmik denklemlerin ve eşitsizliklerin çözüm kümesini bulur.	1	1	0	100
Aritmetik ve geometrik dizilerin özelliklerini kullanarak işlemler yapar.	1	0	0	0
Dizi kavramını fonksiyon kavramıyla ilişkilendirerek açıklar.	1	0	1	0
Limit ile ilgili özellikleri belirterek uygulamalar yapar.	1	0	1	0
Bir fonksiyonun mutlak maksimum ve mutlak minimum, yerel maksimum, yerel minimum noktalarını belirler.	1	0	1	0
Bir fonksiyonun bir noktadaki limiti, soldan limit ve sağdan limit kavramlarını açıklar.	1	0	1	0
Fonksiyonlarla İlgili Uygulamalar	1	0	1	0
İkinci Dereceden Fonksiyonlar ve Grafikleri	1	0	1	0
İkinci Dereceden Bir Bilinmeyenli Denklemler	1	0	0	0
Maksimum ve minimum problemlerini türev yardımıyla çözer.	1	0	1	0
Belirli integral ile alan hesabı yapar.	3	0	1	0
Belirli integralin özelliklerini kullanarak işlemler yapar.	1	0	0	0
Türevin Uygulamaları	2	1	0	50
Trigonometrik fonksiyonları birim çember yardımıyla açıklar.	1	1	0	100
Toplam-Fark ve İki Katı Açılış Formülleri	1	1	0	100
Dairenin çevre ve alan bağlantılarını oluşturur.	3	0	0	0
Analitik düzlemde doğruları inceleyerek işlemler yapar.	3	0	0	0
Merkezi ve yançapı verilen çemberin denklemini oluşturur.	1	0	0	0
Küre, dik dairesel silindir ve dik dairesel koninin alan ve hacim bağlantılarını oluşturarak işlemler yapar.	2	0	0	0
Çemberde teğet, kiriş, çap, yay ve kesen kavramlarını açıklar.	1	0	0	0
<b>Fen Bilimleri</b>	<b>40</b>	<b>12</b>	<b>17</b>	<b>30</b>
<b>Fizik</b>	<b>14</b>	<b>4</b>	<b>6</b>	<b>29</b>
İtme ve çizgisel momentum kavramlarını açıklar.	1	0	1	0
Hava direncinin ihmal edildiği ortamda düşen cisimlerin hareketlerini analiz eder.	1	0	1	0
Açısal momentumun korunumunu günlük hayattan örneklerle açıklar.	1	0	1	0
Basit Harmonik Hareket	1	0	1	0
Şişanın bağlı olduğu değişkenleri analiz eder.	1	0	0	0
Alternatif ve doğru akımı karşılaştırır.	1	1	0	100
Üzerinden akım geçen iletken düz bir telin çevresinde, halkanın merkezinde ve akım makarasının (bobin) merkez e	1	0	0	0
Radyoaktif bozunma sonucu atomun kütle numarası, atom numarası ve enerjisindeki değişimi açıklar.	1	0	0	0
Atom altı parçacıkların özelliklerini temel düzeyde açıklar.	1	0	1	0
Fotoelektronların sahip olduğu maksimum kinetik enerji, durdurma gerilimi ve metalin işik enerjisi arasındaki mate	1	1	0	100
Doppler olayının etkilerini ışık ve ses dalgalarından örneklerle açıklar.	1	1	0	100
Net kuvvet etkisindeki cismin hareketi ile ilgili hesaplamalar yapar.	1	1	0	100
Görüntüleme cihazlarının çalışma prensiplerini açıklar.	1	0	1	0
Limit hız kavramını açıklar.	1	0	0	0
<b>Kimya</b>	<b>13</b>	<b>4</b>	<b>3</b>	<b>31</b>
Çözücü Çözünen Etkileşimleri	1	1	0	100
Tepkime Hızını Etkileyen Faktörler	1	0	0	0
Tepkime İslarının Toplanabilirliği	1	0	0	0
Dengeyi Etkileyen Faktörler	1	0	0	0
Sulu ortamlarda çözünme-çökelme dengelerini açıklar.	1	1	0	100
pH ve pOH kavramlarını suyun oto-iyonizasyonu üzerinden açıklar.	1	0	0	0
Elektrot ve elektrokimyasal hücre kavramlarını açıklar.	1	0	1	0
Periyodik Özellikler	1	1	0	100
Gazların Özellikleri ve Gaz Yasaları	1	0	0	0
Basit alkinlerin adlarını, formüllerini, özelliklerini ve kullanım alanlarını açıklar.	1	0	1	0
Basit alkanların adlarını, formüllerini, özelliklerini ve kullanım alanlarını açıklar.	1	1	0	100
Anorganik ve Organik Bileşikler	1	0	1	0
Karbonil Bileşikleri	1	0	0	0
<b>Biyoloji</b>	<b>13</b>	<b>4</b>	<b>8</b>	<b>31</b>
Nükleik asitlerin çeşitlerini ve görevlerini açıklar.	1	0	1	0
Sinir sisteminin yapı, görev ve işleyişini açıklar.	1	1	0	100
Üriner sistemin yapı, görev ve işleyişini açıklar.	1	1	0	100
Sindirim sisteminin yapı, görev ve işleyişini açıklar.	1	0	1	0
Tohum çimlenmesini gözleyebileceği deney tasarlar.	1	0	1	0
Çiçekli bir bitkinin temel kısmının yapı ve görevlerini açıklar.	2	1	0	50
Üreme sisteminin yapı, görev ve işleyişini açıklar.	1	0	1	0
Fotosentezin canlılar açısından önemini sorgular.	1	0	1	0
Bağımsızlık çeşitlerini ve vücudun doğal savunma mekanizmalarını açıklar.	1	1	0	100
Solunum sisteminin yapı, görev ve işleyişini açıklar.	1	0	1	0
Bitki gelişiminde hormonların etkisini örneklerle açıklar.	1	0	1	0
Çevre şartlarının genetik değişimlerin sürekliliğine olan etkisini açıklar.	1	0	1	0

SINAV SONUÇ BELGESİ								YD AYT 3			
BATMAN / KOZLUK / 15 Temmuz Anadolu Lisesi								DERSLERE GÖRE BAŞARI ANALİZİ			
Öğrenci			Numara		Sınıf			S D Y B%			
SONGÜL BAYSAL			222		12A			40 21 8 53			
Puan Türü	Puan	Genel Ort.	Dereceler					Genel			
			Snf	Kurum	İlçe	İl	Genel				
SAY	▲ 247,997	217,950	1	1	1	1	1793	Matematik			
		Puanı Hesaplanan:	38	38	38	38	5819	Matematik-2			
								Fonksiyonlarla ilgili problemler çözer.			
								Sayı kümelerini birbiriyle ilişkilendirir.			
								Polinom Kavramı ve Polinomlarla İşlemler			
								Bileşik önermeyi örneklerle açıklar.			
								Kümelerde birleşim, kesişim, fark, tümleme işlemleri yardımıyla problemler çözer.			
								Polinomlarla toplama, çıkarma, çarpma ve bölme işlemleri yapar.			
								n çeşit nesne ile oluşturulabilecek r l dizilişlerin (permütasyonların) kaç farklı şekilde yapılabileceğini hesaplar.			
								Basit Olayların Olasılıkları			
								Gerçek sayılar kümesinde aralık kavramını açıklar.			
								Mutlak değer içeren birinci dereceden bir bilinmeyenli denklem ve eşitsizliklerin çözüm kümelerini bulur.			
								İkinci dereceden bir bilinmeyenli eşitsizliklerin çözüm kümesini bulur.			
								Üstel, Logaritmik Denklemler ve Eşitsizlikler			
								Üstel, logaritmik denklemlerin ve eşitsizliklerin çözüm kümelerini bulur.			
								Aritmetik ve geometrik dizilerin özelliklerini kullanarak işlemler yapar.			
								Dizi kavramını fonksiyon kavramıyla ilişkilendirerek açıklar.			
								Limit ile ilgili özellikleri belirtir uygulamalar yapar.			
								Bir fonksiyonun mutlak maksimum ve mutlak minimum, yerel maksimum, yerel minimum noktalarını belirler.			
								Bir fonksiyonun bir noktadaki limiti, soldan limit ve sağdan limit kavramlarını açıklar.			
								Fonksiyonlarla İlgili Uygulamalar			
								İkinci Dereceden Fonksiyonlar ve Grafikleri			
								İkinci Dereceden Bir Bilinmeyenli Denklemler			
								Maksimum ve minimum problemlerini türev yardımıyla çözer.			
								Belirli integral ile alan hesabı yapar.			
								Belirli integralin özelliklerini kullanarak işlemler yapar.			
								Türevin Uygulamaları			
								Trigonometrik fonksiyonları birim çember yardımıyla açıklar.			
								Toplam-Fark ve İki Kat Aç Formülleri			
								Dairenin çevre ve alan bağıntılarını oluşturur.			
								Analitik düzlemde doğruları inceleyerek işlemler yapar.			
								Merkezi ve yançapı verilen çemberin denklemini oluşturur.			
								Küre, dik dairesel silindir ve dik dairesel koninin alan ve hacim bağıntılarını oluşturarak işlemler yapar.			
								Çemberde teğet, giriş, çıkış, yay ve kesen kavramlarını açıklar.			
								Fen Bilimleri			
								40 16 9 40			
								Fizik			
								14 8 3 57			
								İtme ve çizgisel momentum kavramlarını açıklar.			
								Hava direncinin ihmal edildiği ortamda düşen cisimlerin hareketlerini analiz eder.			
								Açılma momentunun korunumunu günlük hayattan örneklerle açıklar.			
								Basit Harmonik Hareket			
								Sıvının bağlı olduğu değişkenleri analiz eder.			
								Alternatif ve doğru akımı karşılaştırır.			
								Üzerinden akım geçen iletken düz bir telin çevresinde, halkanın merkezinde ve akım makarasının (bobin) merkez e			
								Radyoaktif bozunma sonucu atomun kütle numarası, atom numarası ve enerjindeki değişimi açıklar.			
								Atom altı parçacıkların özelliklerini temel düzeyde açıklar.			
								Fotoelektronların sahip olduğu maksimum kinetik enerji, durdurma gerilimi ve metalin işik enerjisi arasındaki mate			
								Doppler olayının etkilerini ışık ve ses dalgalarından örneklerle açıklar.			
								Net kuvvet etkisindeki cismin hareketi ile ilgili hesaplamalar yapar.			
								Görüntüleme cihazlarının çalışma prensiplerini açıklar.			
								Limit hız kavramını açıklar.			
								Kimya			
								13 4 4 31			
								Çözücü Çözünen Etkileşimleri			
								Tepkime Hızını Etkileyen Faktörler			
								Tepkime İslarının Toplanabilirliği			
								Dengeyi Etkileyen Faktörler			
								Sulu ortamlarda çözünme-çökme dengelerini açıklar.			
								pH ve pOH kavramlarını suyun oto-iyonizasyonu üzerinden açıklar.			
								Elektrot ve elektrokimyasal hücre kavramlarını açıklar.			
								Periyodik Özellikler			
								Gazların Özellikleri ve Gaz Yasaları			
								Basit alkinlerin adlarını, formüllerini, özelliklerini ve kullanım alanlarını açıklar.			
								Basit alkanların adlarını, formüllerini, özelliklerini ve kullanım alanlarını açıklar.			
								Anorganik ve Organik Bileşikler			
								Karbonil Bileşikleri			
								Biyoloji			
								13 4 2 31			
								Nükleik asitlerin çeşitlerini ve görevlerini açıklar.			
								Sinir sisteminin yapı, görev ve işleyişini açıklar.			
								Üriner sistemin yapı, görev ve işleyişini açıklar.			
								Sindirim sisteminin yapı, görev ve işleyişini açıklar.			
								Tohum çimlenmesini gözleyebileceği deney tasarlar.			
								Çiçekli bir bitkinin temel kısmının yapı ve görevlerini açıklar.			
								Üreme sisteminin yapı, görev ve işleyişini açıklar.			
								Fotosentezin canlılar açısından önemini sorgular.			
								Bağışıklık çeşitlerini ve vücudun doğal savunma mekanizmasını açıklar.			
								Solumun sisteminin yapı, görev ve işleyişini açıklar.			
								Bitki gelişiminde hormonların etkisini örneklerle açıklar.			
								Çevre şartlarının genetik değişimlerin sürekliliğine olan etkisini açıklar.			

Eşleşen TYT bilginiz bulunamadığı için sınav ortalaması TYT bilginiz olarak kullanılmıştır.

Ders	Soru	Doğru	Yanlış	Net	Başarı %	Sınıf Ort.	Kurum Ort.	Genel Ort.
TYT Türkçe	40	23	12	20,57	51			
TYT Sosyal	20	10	6	8,83	44			
TYT Matematik	40	9	4	7,93	20			
TYT Fen	20	6	5	4,37	22			
Matematik-2	40	21	8	19,00	48	▲ 7,48	▲ 4,11	▲ 11,02
Fizik	14	8	3	7,25	52	▲ 2,30	▲ 1,89	▲ 3,71
Kimya	13	4	4	3,00	23	▲ 1,50	▲ 1,62	▼ 3,52
Biyoloji	13	4	2	3,50	27	▲ 2,58	▲ 1,88	▼ 3,69
Fen Bilimleri	40	16	9	13,75	34	▲ 6,38	▲ 5,39	▲ 10,92
<b>Toplam:</b>	<b>280</b>	<b>85</b>	<b>44</b>	<b>74,44</b>	<b>27</b>	<b>▲ 55,19</b>	<b>▲ 65,41</b>	<b>▼ 75,66</b>
Soru No	1234567890123456789012345678901234567890							
Matematik	ADBE CDbdECa cbced BCADADBEBADCB							
Cevap Anahtarı	B CADBEECEDEBECEACEEACAEADABCBBCADADBEBADCB							
Fen Bilimleri	cAB bCADECEd d dCdAEDEc De E C							
Cevap Anahtarı	B BBABADCADECCECEBEACACBAEDADABDDEDBAECBC							

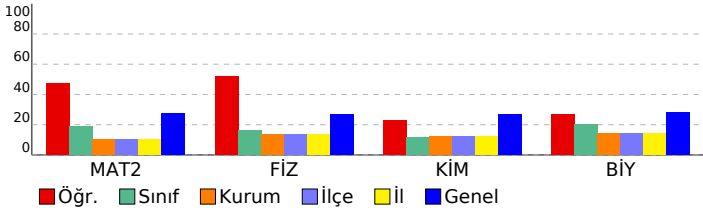

Ders	Soru	Doğru	Yanlış	Net	Başarı %	Sınıf Ort.	Kurum Ort.	Genel Ort.
TYT Türkçe	40	23	12	20,57	51			
TYT Sosyal	20	10	6	8,83	44			
TYT Matematik	40	9	4	7,93	20			
TYT Fen	20	6	5	4,37	22			
Matematik-2	40	21	8	19,00	48	▲ 7,48	▲ 4,11	▲ 11,02
Fizik	14	8	3	7,25	52	▲ 2,30	▲ 1,89	▲ 3,71
Kimya	13	4	4	3,00	23	▲ 1,50	▲ 1,62	▼ 3,52
Biyoloji	13	4	2	3,50	27	▲ 2,58	▲ 1,88	▼ 3,69
Fen Bilimleri	40	16	9	13,75	34	▲ 6,38	▲ 5,39	▲ 10,92
<b>Toplam:</b>	<b>280</b>	<b>85</b>	<b>44</b>	<b>74,44</b>	<b>27</b>	<b>▲ 55,19</b>	<b>▲ 65,41</b>	<b>▼ 75,66</b>
Soru No	1234567890123456789012345678901234567890							
Matematik	ADBE CDbdECa cbced BCADADBEBADCB							
Cevap Anahtarı	B CADBEECEDEBECEACEEACAEADABCBBCADADBEBADCB							
Fen Bilimleri	cAB bCADECEd d dCdAEDEc De E C							
Cevap Anahtarı	B BBABADCADECCECEBEACACBAEDADABDDEDBAECBC							

SINAV SONUÇ BELGESİ							
BATMAN / KOZLUK / 15 Temmuz Anadolu Lisesi							
Öğrenci				Numara		Sınıf	
VEYSİ VARLI				164		12A	
Puan Türü	Puan	Genel Ort.	Dereceler				
			Snf	Kurum	İlçe	İl	Genel
SAY	▼ 139,415	217,950	11	35	35	35	5039
Puanı Hesaplanan:			38	38	38	38	5819
EA	▼ 144,020	197,790	10	62	62	62	6072
Puanı Hesaplanan:			63	63	63	63	6753
Katılımlar:			12	70	70	70	7287

Eşleşen TYT bilginiz bulunamadığı için sınav ortalaması TYT bilginiz olarak kullanılmıştır.

Ders	Soru	Doğru	Yanlış	Net	Başarı %	Sınıf Ort.	Kurum Ort.	Genel Ort.
TYT Türkçe	40	23	12	20,57	51			
TYT Sosyal	20	10	6	8,83	44			
TYT Matematik	40	9	4	7,93	20			
TYT Fen	20	6	5	4,37	22			
Matematik-2	40	6	11	3,25	8	▼ 7,48	▼ 4,11	▼ 11,02
Fizik	14	1	4	0,00	0	▼ 2,30	▼ 1,89	▼ 3,71
Kimya	13	0	3	-0,75	-6	▼ 1,50	▼ 1,62	▼ 3,52
Biyoloji	13	0	0	0,00	0	▼ 2,58	▼ 1,88	▼ 3,69
Fen Bilimleri	40	1	7	-0,75	-2	▼ 6,38	▼ 5,39	▼ 10,92
<b>Toplam:</b>	<b>280</b>	<b>55</b>	<b>45</b>	<b>44,19</b>	<b>16</b>	<b>▼ 55,19</b>	<b>▼ 65,41</b>	<b>▼ 75,66</b>
Soru No	1234567890123456789012345678901234567890							
Matematik	AceE cEB b cEeb b c A ba							
Cevap Anahtarı	B	CADBEECDEBECEACEEACAEDABCBDCADADBBEBADCB						
Fen Bilimleri	cbe eE d cd							
Cevap Anahtarı	B	BBABADCADECCEECDEBECACBAEDADABDDEDBAEBCBC						

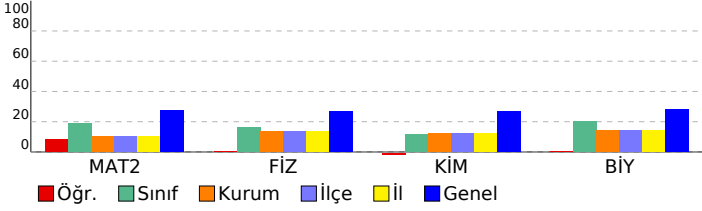

## YD AYT 3

DERSLERE GÖRE BAŞARI ANALİZİ		S	D	Y	B%
<b>Matematik</b>		40	6	11	15
<b>Matematik-2</b>		40	6	11	15
Fonksiyonlarla ilgili problemler çözer.		1	0	0	0
Sayı kümelerini birbiriyle ilişkilendirir.		1	1	0	100
Polinom Kavramı ve Polinomlarla İşlemler		1	0	1	0
Bileşik önermeyi örneklerle açıklar.		1	0	1	0
Kümelerde birleşim, kesişim, fark, tümeleme işlemleri yardımıyla problemler çözer.		1	1	0	100
Polinomlarla toplama, çıkarma, çarpma ve bölme işlemlerini yapar.		1	0	0	0
n çeşit nesne ile oluşturulabilecek r li dizilişlerin (permütasyonların) kaç farklı şekilde yapılabileceğini hesaplar.		1	0	0	0
Basit Olayların Olasılıkları		1	0	1	0
Gerçek sayılar kümesinde aralık kavramını açıklar.		1	1	0	100
Mutlak değer içeren birinci dereceden bir bilinmeyenli denklem ve eşitsizliklerin çözüm kümelerini bulur.		1	1	0	100
İkinci dereceden bir bilinmeyenli eşitsizliklerin çözüm kümesini bulur.		1	0	0	0
Üstel, Logaritmik Denklemler ve Eşitsizlikler		1	0	0	0
Üstel, logaritmik denklemlerin ve eşitsizliklerin çözüm kümelerini bulur.		1	0	1	0
Aritmetik ve geometrik dizilerin özelliklerini kullanarak işlemler yapar.		1	0	0	0
Dizi kavramını fonksiyon kavramıyla ilişkilendirerek açıklar.		1	0	0	0
Limit ile ilgili özellikleri belirterek uygulamalar yapar.		1	0	1	0
Bir fonksiyonun mutlak maksimum ve mutlak minimum, yerel maksimum, yerel minimum noktalarını belirler.		1	1	0	100
Bir fonksiyonun bir noktadaki limiti, soldan limit ve sağdan limit kavramlarını açıklar.		1	0	1	0
Fonksiyonlarla İlgili Uygulamalar		1	0	1	0
İkinci Dereceden Fonksiyonlar ve Grafikleri		1	0	0	0
İkinci Dereceden Bir Bilinmeyenli Denklemler		1	0	1	0
Maksimum ve minimum problemlerini türev yardımıyla çözer.		1	0	0	0
Belirli integral ile alan hesabı yapar.		3	0	0	0
Belirli integralin özelliklerini kullanarak işlemler yapar.		1	0	0	0
Türevin Uygulamaları		2	0	1	0
Trigonometrik fonksiyonları birim çember yardımıyla açıklar.		1	0	0	0
Toplam-Fark ve İki Kat Açılış Formülleri		1	1	0	100
Dairenin çevre ve alan bağıntılarını oluşturur.		3	0	0	0
Analitik düzlemde doğruları inceleyerek işlemler yapar.		3	0	0	0
Merkezi ve yarıçapı verilen çemberin denklemini oluşturur.		1	0	0	0
Küre, dik dairesel silindir ve dik dairesel koninin alan ve hacim bağıntılarını oluşturarak işlemler yapar.		2	0	2	0
Çemberde teğet, giriş, çıkış, yay ve kesen kavramlarını açıklar.		1	0	0	0
<b>Fen Bilimleri</b>		40	1	7	3
<b>Fizik</b>		14	1	4	7
İtme ve çizgisel momentum kavramlarını açıklar.		1	0	0	0
Hava direncinin ihmal edildiği ortamda düşen cisimlerin hareketlerini analiz eder.		1	0	1	0
Açısal momentumun korunumunu günlük hayattan örneklerle açıklar.		1	0	1	0
Basit Harmonik Hareket		1	0	1	0
Sıvının bağlı olduğu değişkenleri analiz eder.		1	0	0	0
Alternatif ve doğru akımı karşılaştırır.		1	0	0	0
Üzerinden akım geçen iletken düz bir telin çevresinde, halkanın merkezinde ve akım makarasının (bobin) merkez ekseninde oluşturduğu manyetik alanı analiz eder.		1	0	0	0
Radioaktif bozunma sonucu atomun kütle numarası, atom numarası ve enerjisindeki değişimi açıklar.		1	0	0	0
Atom altı parçacıklarının özelliklerini temel düzeyde açıklar.		1	0	0	0
Fotoelektronların sahip olduğu maksimum kinetik enerji, durdurma gerilimi ve metalin işik enerjisi arasındaki matematisel ilişkiyi açıklar.		1	0	0	0
Doppler olayının etkilerini ışık ve ses dalgalarından örneklerle açıklar.		1	0	0	0
Net kuvvet etkisindeki cismin hareketi ile ilgili hesaplamalar yapar.		1	0	1	0
Görüntüleme cihazlarının çalışma prensiplerini açıklar.		1	1	0	100
Limit hız kavramını açıklar.		1	0	0	0
<b>Kimya</b>		13	0	3	0
Çözücü Çözünen Etkileşimleri		1	0	1	0
Tepkime Hızını Etkileyen Faktörler		1	0	0	0
Tepkime İslarının Toplanabilirliği		1	0	0	0
Dengeyi Etkileyen Faktörler		1	0	0	0
Sulu ortamlarda çözünme-çökelme dengelerini açıklar.		1	0	0	0
pH ve pOH kavramlarını suyun oto-iyonizasyonu üzerinden açıklar.		1	0	0	0
Elektrot ve elektrokimyasal hücre kavramlarını açıklar.		1	0	0	0
Periyodik Özellikler		1	0	0	0
Gazların Özellikleri ve Gaz Yasaları		1	0	0	0
Basit alkinlerin adlarını, formüllerini, özelliklerini ve kullanım alanlarını açıklar.		1	0	1	0
Basit alkanların adlarını, formüllerini, özelliklerini ve kullanım alanlarını açıklar.		1	0	1	0
Anorganik ve Organik Bileşikler		1	0	0	0
Karbonil Bileşikleri		1	0	0	0
<b>Biyoloji</b>		13	0	0	0
Nükleik asitlerin çeşitlerini ve görevlerini açıklar.		1	0	0	0
Sinir sisteminin yapı, görev ve işleyişini açıklar.		1	0	0	0
Üriner sistemin yapı, görev ve işleyişini açıklar.		1	0	0	0
Sindirim sisteminin yapı, görev ve işleyişini açıklar.		1	0	0	0
Tohum çimlenmesini gözleyebileceği deney tasarlar.		1	0	0	0
Çiçekli bir bitkinin temel kısmının yapı ve görevlerini açıklar.		2	0	0	0
Üreme sisteminin yapı, görev ve işleyişini açıklar.		1	0	0	0
Fotosentezin canlılar açısından önemini sorgular.		1	0	0	0
Bağışıklık çeşitlerini ve vücudun doğal savunma mekanizmasını açıklar.		1	0	0	0
Solonum sisteminin yapı, görev ve işleyişini açıklar.		1	0	0	0
Bitki gelişiminde hormonların etkisini örneklerle açıklar.		1	0	0	0
Çevre şartlarının genetik değişimlerin sürekliliğine olan etkisini açıklar.		1	0	0	0

SINAV SONUÇ BELGESİ							
BATMAN / KOZLUK / 15 Temmuz Anadolu Lisesi							
Öğrenci				Numara	Sınıf		
ZEKERİYA				58	12A		
Puan Türü	Puan	Genel Ort.	Dereceler				Genel
			Snf	Kurum	İlçe	İl	
SAY	▼ 192,477	217,950	3	5	5	5	2838
Puanı Hesaplanan:			38	38	38	38	5819
EA	▼ 154,090	197,790	4	52	52	52	5580
Puanı Hesaplanan:			63	63	63	63	6753
Katılımlar:			12	70	70	70	7287

Eşleşen TYT bilginiz bulunamadığı için sınav ortalaması TYT bilginiz olarak kullanılmıřtır.

Ders	Soru	Dođru	Yanılıř	Net	Başarı %	Sınıf Ort.	Kurum Ort.	Genel Ort.
<i>TYT Türkçe</i>	40	23	12	20.57	51			
<i>TYT Sosyal</i>	20	10	6	8.83	44			
<i>TYT Matematik</i>	40	9	4	7.93	20			
<i>TYT Fen</i>	20	6	5	4.37	22			
Tarih-2	11	0	0	0,00	0	▲ -0,25	▼ 1,92	▼ 1,01
Cođrafya-2	11	0	0	0,00	0	▼ 0,75	▼ 2,45	▼ 2,19
Felsefe	6	0	0	0,00	0	▼ 1,17	▼ 3,10	▼ 1,80
Felsefe Grubu	6	0	0	0,00	0	▼ 0,75	▼ 2,55	▼ 1,68
Din Kül. ve Ahl. Bil.	6	0	0	0,00	0	▼ 1,17	▼ 3,84	▼ 2,47
Felsefe (Seçmeli)	6	0	5	-1,25	-21	▼ -0,08	▼ -0,01	▼ 0,00
Sosyal-2	40	0	5	-1,25	-3	▼ 3,50	▼ 13,86	▼ 9,15
Matematik-2	40	10	8	8,00	20	▲ 7,48	▲ 4,11	▼ 11,02
Fizik	14	4	5	2,75	20	▲ 2,30	▲ 1,89	▼ 3,71
Kimya	13	1	3	0,25	2	▼ 1,50	▼ 1,62	▼ 3,52
Biyoloji	13	5	2	4,50	35	▲ 2,58	▲ 1,88	▲ 3,69
Fen Bilimleri	40	10	10	7,50	19	▲ 6,38	▲ 5,39	▼ 10,92
Toplam:	280	68	50	55,94	20	▲ 55,19	▼ 65,41	▼ 75,66
Soru No	1234567890123456789012345678901234567890							
Sosyal-2	**c b *							
Cevap Anahtarı	A	CEBDBCAEDADDCDCBEDAACEDEABBCCEAEBCDCBCDEBDAEACA						
Matematik	cB Ac dEE cC E adEgCBc A							
Cevap Anahtarı	A	EBCADBEECDCAEECEACEEABCDABBACBEDADCBBDAD						
Fen Bilimleri	b aAe b A cCEe D cdeCbA DE B							
Cevap Anahtarı	A	CEBBABADCADECECBCEDBECADA AEBDCDABDDEDBAEC						

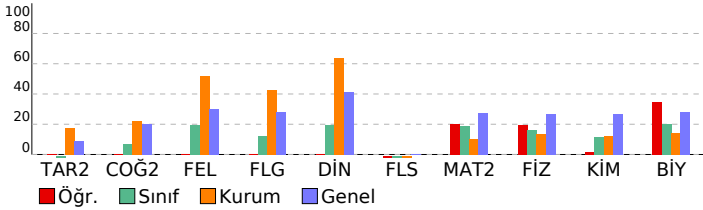

YD AYT 3			
DERSLERE GÖRE BAŞARI ANALİZİ			S D Y B%
<b>Sosyal-2</b>			<b>46 0 5 0</b>
<b>Tarih-2</b>			<b>11 0 0 0</b>
Bir araştırma alanı ve bilim dalı olarak tarihin konusunu, kapsamını ve diđer bilim dallarıyla ilişkisini açıklar.			1 0 0 0
Orta Çađ da yer yüzünün çeřitli bölgelerinde kurulan siyasi ve sosyal yapıları tanıır.			1 0 0 0
Osmanlı cođrafyasındaki zanaat, sanat ve kültür faaliyetleri ile bunlara bađlı olarak sosyal hayatta meydana gelen İslamîyet öncesi dönemde Türklerin yařadığı cođrafyalar ile hayat tarzları arasındaki ilişkiyi analiz eder.			1 0 0 0
Seikizinci ve on ikinci yüzyıllar arasında İslam medeniyeti çerçevesindeki ilmi faaliyetleri değerlendirir.			1 0 0 0
Timar sisteminin özelliklerini siyasi, sosyal ve ekonomik açılardan değerlendirir.			1 0 0 0
Osmanlı Devleti'nin son dönemlerinde hükümetlerin ekonomik hayat üzerinde kontrol sağlama yöntemleri çabalarını Kuvay-ı Milliye hareketinin oluşumundan Büyük Millet Meclisinin açılıřına kadar olan süreçte meydana gelen gelişim			1 0 0 0
Büyük Millet Meclisinin açılıř sürecini ve sonrasında meydana gelen gelişmeleri kavrar.			1 0 0 0
Atatürk Dönemi nde (1923-1938) Türkiye Cumhuriyeti nin dıř politikasındaki başlıca gelişmeleri açıklar.			1 0 0 0
Küreselleřen dünyada öne çıkan olay ve olguların siyasi, sosyokültürel ve teknoloji gelişmeler açısından değerlendiri			1 0 0 0
<b>Cođrafya-2</b>			<b>11 0 0 0</b>
Dođal sistemlerdeki deđişimler ile ilgili geleceğe yönelik çıkarımlarda bulunur.			1 0 0 0
Türkiye deki ulaşım sisteminin gelişim sürecini açıklar.			1 0 0 0
Ülkeler ve bölgeler arasındaki ticaret ile ham madde, üretim ve pazar alanlarını ilişkilendirir.			1 0 0 0
Türkiye de tarım sektörünün özelliklerini açıklar.			2 0 0 0
Nüfus, yerleşme ve ekonomik faaliyetlerde gelecekte olabilecek deđişimlerle ilgili çıkarımlarda bulunur.			1 0 0 0
Ülkeler arası etkileşimde türizm faaliyetlerinin rolünü açıklar.			1 0 0 0
Türkiye deki ticaret merkezlerinin ticarete konu olan ürünlerle ve akış yönleriyle etkilerini açıklar.			1 0 0 0
Yenilenemeyen kaynakların kullanımını tükenbilirlik ve alternatif kaynaklar açısından analiz eder.			1 0 0 0
Türkiye nin içinde yer aldığı jeopolitik bölgelerle olan ilişkisini açıklar.			1 0 0 0
Türkiye de uygulanan ekonomi politikalarını mekansal etkileri açısından değerlendirir.			1 0 0 0
<b>Felsefe</b>			<b>6 0 0 0</b>
Sanat felsefesinin konusunu ve problemlerini açıklar.			1 0 0 0
Felsefi bir görüşü veya argümanı sorgular.			1 0 0 0
Örnek felsefi metinlerden hareketle MÖ 6. yüzyıl-MS 2. yüzyıl filozoflarının felsefi görüşlerini analiz eder.			1 0 0 0
Öğrenme türlerini kendi öğrenme yaşantısıyla ilişkilendirir.			1 0 0 0
Uyanıklığın bireyin davranışı üzerindeki etkilerini örneklerdir.			1 0 0 0
Günlük yaşamda kullanılan stresle başa çıkma davranışları ile savunma mekanizmalarını öğrenir.			1 0 0 0
<b>Felsefe Grubu</b>			<b>6 0 0 0</b>
Toplumsal deđişime olgusunu kavrar.			1 0 0 0
Toplumsal konum, statü ve rol kavramları arasında ilişki kurar.			1 0 0 0
Önerme çeřitlerini sınıflandırır.			1 0 0 0
Önermelerden sonuç çıkarır.			1 0 0 0
Karşıolun çıkarımlarını analiz eder.			1 0 0 0
<b>Din Kül. ve Ahl. Bil.</b>			<b>6 0 0 0</b>
İslam da ibadetlerin temel ilkelerini değerlendirir.			1 0 0 0
İslam da ibadetlerin yapıılıř amacını ve önemini fark eder.			1 0 0 0
Hz. Muhammed in örnek şahsiyetini tanıır.			1 0 0 0
Kur an ı Kerim de geçen bazı kavramların yorumları.			1 0 0 0
Ahlak ile terbiye arasındaki ilişki kurar.			1 0 0 0
DİN VE HAYAT			1 0 0 0
<b>Felsefe (Seçmeli)</b>			<b>6 0 0 0</b>
Sanat felsefesinin konusunu ve problemlerini açıklar.			1 0 1 0
15. yüzyıl-17. yüzyıl felsefesinin karakteristik özelliklerini açıklar.			1 0 1 0
Gelişimin yaşam boyu devam ettiđini kavrar.			1 0 1 0
Birey ve Toplum			1 0 1 0
Sosyolojik arařtırmalarda kullanılan yöntemleri tanıır.			1 0 1 0
Niceleme mantığında temel kurallarını uygular.			1 0 0 0
<b>Matematik</b>			<b>40 10 8 25</b>
<b>Matematik-2</b>			<b>40 10 8 25</b>
Gerçek sayılar kümesinde aralık kavramını açıklar.			1 0 1 0
Mutlak deđer içeren birinci dereceden bir bilinmeyenli denklem ve eşitsizliklerin çözüm kümelerini bulur.			1 1 0 100
Fonksiyonlarla ilgili problemler çözer.			1 0 0 0
Sayı kümelerini birbiriyle ilişkilendirir.			1 1 0 100
Polinom Kavramı ve Polinomlarla İşlemler			1 0 1 0
Bileşik önermeyi örneklerle açıklar.			1 0 1 0
Kümelerde birleşim, kesişim, fark, tümeleme işlemleri yardımıyla problemler çözer.			1 1 0 100
Polinomlarla toplama, çıkarma, çarpma ve bölme işlemlerini yapar.			1 1 0 100
n çeřit nesne ile oluşturulabilecek r li dizilişlerin (permütasyonların) kaç farklı şekilde yapılabileceđini hesaplar.			1 0 0 0
Basit Olayların Olaslıkları			1 0 1 0
Fonksiyonlarla İlgili Uygulamalar			1 1 0 100
İkinci Dereceden Fonksiyonlar ve Grafikleri			1 0 0 0
İkinci Dereceden Bir Bilinmeyenli Denklem			1 0 0 0
İkinci dereceden bir bilinmeyenli eşitsizliklerin çözüm kümesini bulur.			1 0 0 0
Üstel, Logaritmik Denklem ve Eđitsizlikler			1 0 0 0
Üstel, logaritmik denklemlerin ve eşitsizliklerin çözüm kümelerini bulur.			1 1 0 100
Aritmetik ve geometrik dizilerin özelliklerini kullanarak işlemler yapar.			1 0 0 0
Dizi kavramını fonksiyon kavramıyla ilişkilendirerek açıklar.			1 0 1 0
Limit ile ilgili özellikleri belirtmek uygulamalar yapar.			1 0 1 0
Bir fonksiyonun mutlak maksimum ve mutlak minimum, yerel maksimum, yerel minimum noktalarını belirler.			1 1 0 100
Bir fonksiyonun bir noktadaki limiti, soldan limit ve sağdan limit kavramlarını açıklar.			1 0 1 0
Türevin Uygulamaları			2 2 0 100
Maksimum ve minimum problemlerini türev yardımıyla çözer.			1 0 1 0
Belirli integral ile alan hesabı yapar.			3 0 0 0
Belirli integralin özelliklerini kullanarak işlemler yapar.			1 0 0 0
Toplam-Fark ve İki kat Açđı Formülleri			1 1 0 100
Trigonometrik fonksiyonları birim çember yardımıyla açıklar.			1 0 0 0
Analitik düzlemde doğruları inceleyerek işlemler yapar.			3 0 0 0
Dairenin çevre ve alan bađıntılarını oluşturur.			3 0 0 0
Küre, dik dairesel silindir ve dik dairesel koninin alan ve hacim bađıntılarını oluşturarak işlemler yapar.			2 0 0 0
Çemberde teđet, kiriş, çap, yay ve kesen kavramlarını açıklar.			1 0 0 0
Merkezi ve yarıçapı verilen çemberin denklemini oluşturur.			1 0 0 0
<b>Fen Bilimleri</b>			<b>40 10 10 25</b>
<b>Fizik</b>			<b>14 4 5 29</b>
Net kuvvet etkisindeki cismin hareketi ile ilgili hesaplamalar yapar.			1 0 1 0
Limit hız kavramını açıklar.			1 0 0 0
İtme ve çizgisel momentum kavramlarını açıklar.			1 0 0 0
Hava direncinin ihmal edildiđi ortamda düşen cisimlerin hareketlerini analiz eder.			1 0 1 0
Açısal momentum korunumunu günlük hayattan örneklerle açıklar.			1 1 0 100
Basit Harmonik Hareket			1 0 1 0
Şişanın bađlı olduđu deđişkenleri analiz eder.			1 0 0 0
Alternatif ve doğru akımı karşılařtırır.			1 0 1 0
Üzerinden akım geçen iletken düz bir telin çevresinde, halkanın merkezinde ve akım makarasının (bobin) merkez e			1 0 0 0
Radioaktif bozunma sonucu atomun kütle numarası, atom numarası ve enerjisindeki deđişimi açıklar.			1 1 0 100
Atom altı parçacıkların özelliklerini temel düzeyde açıklar.			1 0 0 0
Fotoelektronların sahip olduđu maksimum kinetik enerji, durdurma gerilimi ve metalin eşik enerjisi arasındaki mate			1 0 1 0
Doppler olayının etkilerini ışık ve ses dalgalarından örneklerle açıklar.			1 1 0 100
Görüntüleme cihazlarının çalışma prensiplerini açıklar.			1 1 0 100
<b>Kimya</b>			<b>13 1 3 8</b>
Periyodik Özellikler			1 0 1 0
Gazların Özellikleri ve Gaz Yasaları			1 0 0 0
Çözücü Çözünen Etkileşimleri			1 0 0 0

SINAV SONUÇ BELGESİ							
BATMAN / KOZLUK / 15 Temmuz Anadolu Lisesi							
Öğrenci		Numara	Sınıf				
ZEYNEP AKSOY		19	12A				
Puan Türü	Puan	Genel Ort.	Dereceler				
			Snf	Kurum	İlçe	İl	Genel
SAY	▼ 192,510	217,950	2	4	4	4	2836
	Puanı Hesaplanan:		38	38	38	38	5819
EA	▼ 151,440	197,790	7	58	58	58	5724
	Puanı Hesaplanan:		63	63	63	63	6753
Katılımlar:			12	70	70	70	7287

Eşleşen TYT bilginiz bulunamadığı için sınav ortalaması TYT bilginiz olarak kullanılmıştır.

Ders	Soru	Doğru	Yanlış	Net	Başarı %	Sınıf Ort.	Kurum Ort.	Genel Ort.
TYT Türkçe	40	23	12	20,57	51			
TYT Sosyal	20	10	6	8,83	44			
TYT Matematik	40	9	4	7,93	20			
TYT Fen	20	6	5	4,37	22			
Matematik-2	40	8	5	6,75	17	▼ 7,48	▲ 4,11	▼ 11,02
Fizik	14	3	3	2,25	16	▼ 2,30	▲ 1,89	▼ 3,71
Kimya	13	4	4	3,00	23	▲ 1,50	▲ 1,62	▼ 3,52
Biyoloji	13	4	5	2,75	21	▲ 2,58	▲ 1,88	▼ 3,69
Fen Bilimleri	40	11	12	8,00	20	▲ 6,38	▲ 5,39	▼ 10,92
<b>Toplam:</b>	<b>280</b>	<b>67</b>	<b>44</b>	<b>56,44</b>	<b>20</b>	<b>▲ 55,19</b>	<b>▼ 65,41</b>	<b>▼ 75,66</b>

Soru No	1	2	3	4	5	6	7	8	9	10	11	12	13	14	15	16	17	18	19	20
Matematik	B	d	c	a	E	e	EA	E	c	B	C	A								
Cevap Anahtarı	A	E	B	C	A	D	B	E	C	D	C	A	E	B	E	C	A	E	B	C
Fen Bilimleri	e	A	a	E	b	E	a	B	d	A	D	c	A	b	a	D	e	C	D	B
Cevap Anahtarı	A	C	E	B	B	A	B	A	D	C	A	D	C	A	E	B	C	D	A	B

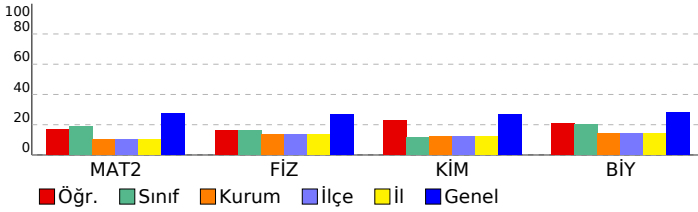

YD AYT 3			DERSLERE GÖRE BAŞARI ANALİZİ			S	D	Y	B%
<b>Matematik</b>						<b>40</b>	<b>8</b>	<b>5</b>	<b>20</b>
<b>Matematik-2</b>						<b>40</b>	<b>8</b>	<b>5</b>	<b>20</b>
Gerçek sayılar kümesinde aralık kavramını açıklar.						1	0	0	0
Mutlak değer içeren birinci dereceden bir bilinmeyenli denklem ve eşitsizliklerin çözüm kümelerini bulur.						1	1	0	100
Fonksiyonlarla ilgili problemler çözer.						1	0	0	0
Sayı kümelerini birbirleriyle ilişkilendirir.						1	0	1	0
Polinom Kavramı ve Polinomlarla İşlemler						1	0	1	0
Bileşik önermeyi örneklerle açıklar,						1	0	1	0
Kümelerde birleşim, kesişim, fark, tümeleme işlemleri yardımıyla problemler çözer.						1	1	0	100
Polinomlarla toplama, çıkarma, çarpma ve bölme işlemlerini yapar.						1	0	0	0
n çeşit nesne ile oluşturulabilecek r li dizilişlerin (permutasyonların) kaç farklı şekilde yapılabileceğini hesaplar.						1	0	0	0
Basit Olayların Olasılıkları						1	0	0	0
Fonksiyonlarla İlgili Uygulamalar						1	0	1	0
İkinci Dereceden Fonksiyonlar ve Grafikleri						1	0	0	0
İkinci Dereceden Bir Bilinmeyenli Denklemler						1	0	0	0
İkinci dereceden bir bilinmeyenli eşitsizliklerin çözüm kümesini bulur.						1	0	0	0
Üstel, Logaritmik Denklemler ve Eşitsizlikler						1	0	0	0
Üstel, logaritmik denklemlerin ve eşitsizliklerin çözüm kümelerini bulur.						1	1	0	100
Aritmetik ve geometrik dizilerin özelliklerini kullanarak işlemler yapar.						1	1	0	100
Dizi kavramını fonksiyon kavramıyla ilişkilendirerek açıklar.						1	0	0	0
Limit ile ilgili özellikleri belirtmek üzere uygulamalar yapar.						1	1	0	100
Bir fonksiyonun mutlak maksimum ve mutlak minimum, yerel maksimum, yerel minimum noktalarını belirler.						1	0	0	0
Bir fonksiyonun bir noktadaki limiti, soldan limit ve sağdan limit kavramlarını açıklar.						1	0	1	0
Türevin Uygulamaları						2	2	0	100
Maksimum ve minimum problemlerini türev yardımıyla çözer.						1	0	0	0
Belirli integral ile alan hesabı yapar.						3	0	0	0
Belirli integralin özelliklerini kullanarak işlemler yapar.						1	0	0	0
Toplam-Fark ve İki Kat Açılı Formülleri						1	1	0	100
Trigonometrik fonksiyonları birim çember yardımıyla açıklar.						1	0	0	0
Analitik düzlemde doğruları inceleyerek işlemler yapar.						3	0	0	0
Dairenin çevre ve alan bağıntılarını oluşturur.						3	0	0	0
Küre, dik dairesel silindirik ve dik dairesel koninin alan ve hacim bağıntılarını oluşturarak işlemler yapar.						2	0	0	0
Çemberde teğet, giriş, çap, yay ve kesen kavramlarını açıklar.						1	0	0	0
Merkezi ve yarıçapı verilen çemberin denklemini oluşturur.						1	0	0	0
<b>Fen Bilimleri</b>						<b>40</b>	<b>11</b>	<b>12</b>	<b>28</b>
<b>Fizik</b>						<b>14</b>	<b>3</b>	<b>3</b>	<b>21</b>
Net kuvvet etkisindeki cismin hareketi ile ilgili hesaplamalar yapar.						1	0	0	0
Limit hız kavramını açıklar.						1	0	0	0
İtme ve çizgisel momentum kavramlarını açıklar.						1	0	0	0
Hava direncinin ihmal edildiği ortamda düşen cisimlerin hareketlerini analiz eder.						1	0	0	0
Açısal momentum korunumunu günlük hayattan örneklerle açıklar.						1	0	0	0
Basit Harmonik Hareket						1	0	0	0
Sığanın bağlı olduğu değişkenleri analiz eder.						1	0	0	0
Alternatif ve doğru akımı karşılaştırır.						1	0	0	0
Üzerinden akım geçen iletken düz bir telin çevresinde, halkanın merkezinde ve akım makarasının (bobin) merkezinde oluşan manyetik alanı açıklar.						1	1	0	100
Radyoaktif bozunma sonucu atomun kütle numarası, atom numarası ve enerjisindeki değişimi açıklar.						1	1	0	100
Atom altı parçacıkların özelliklerini temel düzeyde açıklar.						1	0	1	0
Fotoelektronların sahip olduğu maksimum kinetik enerji, durdurma gerilimi ve metalin işik enerjisi arasındaki ilişkiyi açıklar.						1	1	0	100
Doppler olayının etkilerini ışık ve ses dalgalarından örneklerle açıklar.						1	0	1	0
Görüntüleme cihazlarının çalışma prensiplerini açıklar.						1	1	0	100
<b>Kimya</b>						<b>13</b>	<b>4</b>	<b>4</b>	<b>31</b>
Periyodik Özellikler						1	0	1	0
Gazların Özellikleri ve Gaz Yasaları						1	1	0	100
Çözücü Çözünen Etkileşimleri						1	0	1	0
Tepkime İslarının Toplanabilirliği						1	0	0	0
Tepkime Hızını Etkileyen Faktörler						1	0	0	0
Dengeyi Etkileyen Faktörler						1	0	0	0
Sulu ortamlarda çözünme-çökme dengelerini açıklar.						1	0	0	0
pH ve pOH kavramlarını suyun oto-iyonizasyonu üzerinden açıklar.						1	0	0	0
Elektrot ve elektrokimyasal hücre kavramlarını açıklar.						1	1	0	100
Anorganik ve Organik Bileşikler						1	1	0	100
Karbonil Bileşikleri						1	1	0	0
Basit alkinlerin adlarını, formüllerini, özelliklerini ve kullanım alanlarını açıklar.						1	1	0	100
Basit alkanların adlarını, formüllerini, özelliklerini ve kullanım alanlarını açıklar.						1	0	1	0
<b>Biyoloji</b>						<b>13</b>	<b>4</b>	<b>5</b>	<b>31</b>
Bitki gelişiminde hormonların etkisini örneklerle açıklar.						1	0	1	0
Çevre şartlarının genetik değişimlerin sürekliliğine olan etkisini açıklar.						1	0	1	0
Nükleik asitlerin çeşitlerini ve görevlerini açıklar.						1	1	0	100
Sinir sisteminin yapı, görev ve işleyişini açıklar.						1	0	0	0
Üriner sistemin yapı, görev ve işleyişini açıklar.						1	0	0	0
Sindirim sisteminin yapı, görev ve işleyişini açıklar.						1	0	0	0
Tohum çimlenmesinin gözlemlenebileceği deney tasarlar.						1	0	1	0
Çiçekli bir bitkinin temel kısımının yapı ve görevlerini açıklar.						2	1	1	50
Üreme sisteminin yapı, görev ve işleyişini açıklar.						1	1	0	100
Fotosentezin canlılar açısından önemini sorgular.						1	0	1	0
Bağışıklık çeşitlerini ve vücudun doğal savunma mekanizmalarını açıklar.						1	1	0	100
Solunum sisteminin yapı, görev ve işleyişini açıklar.						1	0	0	0

# SINAV SONUÇ BELGESİ

BATMAN / KOZLUK / 15 Temmuz Anadolu Lisesi							
Öğrenci				Numara		Sınıf	
EVİN YAMAN				0		12B	
Puan Türü	Puan	Genel Ort.	Dereceler				
			Snf	Kurum	İlçe	İl	Genel
SAY	▼ 197,200	217,950	2	3	3	3	2714
Puanı Hesaplanan:			38	38	38	38	5819
EA	▼ 153,560	197,790	4	54	54	54	5612
Puanı Hesaplanan:			63	63	63	63	6753
Katılımlar:			5	70	70	70	7287

Eşleşen TYT bilginiz bulunamadığı için sınav ortalaması TYT bilginiz olarak kullanılmıdır.

Ders	Soru	Doğru	Yanlış	Net	Başarı %	Sınıf Ort.	Kurum Ort.	Genel Ort.	
<i>TYT Türkçe</i>	40	23	12	20,57	51				
<i>TYT Sosyal</i>	20	10	6	8,83	44				
<i>TYT Matematik</i>	40	9	4	7,93	20				
<i>TYT Fen</i>	20	6	5	4,37	22				
Matematik-2	40	10	9	7,75	19	▼ 9,55	▲ 4,11	▼ 11,02	
Fizik	14	3	4	2,00	14	▲ 1,95	▲ 1,89	▼ 3,71	
Kimya	13	5	3	4,25	33	▲ 3,90	▲ 1,62	▲ 3,52	
Biyoloji	13	3	3	2,25	17	▲ 1,10	▲ 1,88	▼ 3,69	
Fen Bilimleri	40	11	10	8,50	21	▲ 6,95	▲ 5,39	▼ 10,92	
Toplam:	280	69	46	57,94	21	▼ 58,19	▼ 65,41	▼ 75,66	
Soru No	1234567890123456789012345678901234567890								
Matematik	aAcBE	eda	C	AeEEb	e	cCA	B		
Cevap Anahtarı	B	CADBEECDEBECEACEEACAEDABCBBCADADBBEBADCB							
Fen Bilimleri	Ae	dA	ab	E	C	abC	AEDbD	c ceE	C
Cevap Anahtarı	B	BBABADCADECCEECDEBECACBAEDADABDDEDBAEBCB							

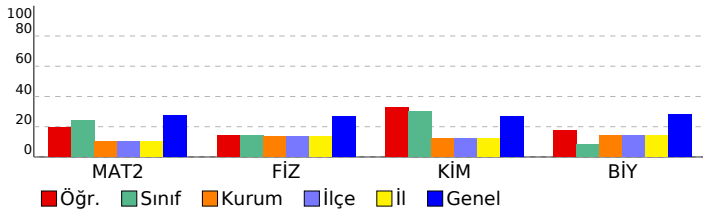

# YD AYT 3

## DERSLERE GÖRE BAŞARI ANALİZİ

Ders	S	D	Y	B%
<b>Matematik</b>	<b>40</b>	<b>10</b>	<b>9</b>	<b>25</b>
<b>Matematik-2</b>	<b>40</b>	<b>10</b>	<b>9</b>	<b>25</b>
Fonksiyonlarla ilgili problemler çözer.	1	0	1	0
Sayı kümelerini birbiriyle ilişkilendirir.	1	1	0	100
Polinom Kavramı ve Polinomlarla İşlemler	1	0	1	0
Bileşik önermeyi örneklerle açıklar.	1	1	0	100
Kümelerde birleşim, kesişim, fark, tümleme işlemleri yardımıyla problemler çözer.	1	1	0	100
Polinomlarla toplama, çıkarma, çarpma ve bölme işlemlerini yapar.	1	0	0	0
n çeşit nesne ile oluşturulabilecek r li dizilişlerin (permütasyonların) kaç farklı şekilde yapılabileceğini hesaplar.	1	0	0	0
Basit Olayların Olaslıkları	1	0	1	0
Gerçek sayılar kümesinde aralık kavramını açıklar.	1	0	1	0
Mutlak değer içeren birinci dereceden bir bilinmeyenli denklem ve eşitsizliklerin çözüm kümelerini bulur.	1	0	1	0
İkinci dereceden bir bilinmeyenli eşitsizliklerin çözüm kümesini bulur.	1	0	0	0
Üstel, Logaritmik Denklemler ve Eşitsizlikler	1	1	0	100
Üstel, logaritmik denklemlerin ve eşitsizliklerin çözüm kümelerini bulur.	1	0	0	0
Aritmetik ve geometrik dizilerin özelliklerini kullanarak işlemler yapar.	1	1	0	100
Dizi kavramını fonksiyon kavramıyla ilişkilendirerek açıklar.	1	0	1	0
Limit ile ilgili özellikleri belirterek uygulamalar yapar.	1	1	0	100
Bir fonksiyonun mutlak maksimum ve mutlak minimum, yerel maksimum, yerel minimum noktalarını belirler.	1	1	0	100
Bir fonksiyonun bir noktadaki limiti, soldan limit ve sağdan limit kavramlarını açıklar.	1	0	1	0
Fonksiyonlarla İlgili Uygulamalar	1	0	0	0
İkinci Dereceden Fonksiyonlar ve Grafikleri	1	0	0	0
İkinci Dereceden Bir Bilinmeyenli Denklemler	1	0	0	0
Maksimum ve minimum problemlerini türev yardımıyla çözer.	1	0	0	0
Belirli integral ile alan hesabı yapar.	3	0	1	0
Belirli integralin özelliklerini kullanarak işlemler yapar.	1	0	0	0
Türevin Uygulamaları	2	0	1	0
Trigonometrik fonksiyonları birim çember yardımıyla açıklar.	1	0	1	100
Toplam-Fark ve İki Kat Açt Formülleri	1	1	0	100
Dairenin çevre ve alan bağıntılarını oluşturur.	3	0	0	0
Analitik düzlemde doğruları inceleyerek işlemler yapar.	3	0	0	0
Merkezi ve yarıçapı verilen çemberin denklemini oluşturur.	1	0	0	0
Küre, dik dairesel silindir ve dik dairesel koninin alan ve hacim bağıntılarını oluşturarak işlemler yapar.	2	0	0	0
Çemberde teğet, kiriş, çap, yay ve kesen kavramlarını açıklar.	1	1	0	100
<b>Fen Bilimleri</b>	<b>40</b>	<b>11</b>	<b>10</b>	<b>28</b>
<b>Fizik</b>	<b>14</b>	<b>3</b>	<b>4</b>	<b>21</b>
İtme ve çizgisel momentum kavramlarını açıklar.	1	0	0	0
Hava direncinin ihmal edildiği ortamda düşen cisimlerin hareketlerini analiz eder.	1	0	0	0
Açısal momentumun korunumunu günlük hayattan örneklerle açıklar.	1	1	0	100
Basit Harmonik Hareket	1	0	1	0
Siğanın bağlı olduğu değişkenleri analiz eder.	1	0	0	0
Alternatif ve doğru akımı karşılaştırır.	1	0	0	0
Üzerinden akım geçen iletken düz bir telin çevresinde, halkanın merkezinde ve akım makarasının (bobin) merkez ekseninde oluşan manyetik alanı hesaplar.	1	1	0	100
Radyoaktif bozunma sonucu atomun kütle numarası, atom numarası ve enerjisindeki değişimi açıklar.	1	1	0	100
Atom altı parçacıkların özelliklerini temel düzeyde açıklar.	1	0	0	0
Fotoelektronların sahip olduğu maksimum kinetik enerji, durdurma gerilimi ve metalin eşik enerjisi arasındaki mate ilişkisini açıklar.	1	0	1	0
Doppler olayının etkilerini ışık ve ses dalgalarından örneklerle açıklar.	1	0	1	0
Net kuvvet etkisindeki cismin hareketi ile ilgili hesaplamalar yapar.	1	0	0	0
Görüntüleme cihazlarının çalışma prensiplerini açıklar.	1	1	0	100
Limit hız kavramını açıklar.	1	0	0	0
<b>Kimya</b>	<b>13</b>	<b>5</b>	<b>3</b>	<b>38</b>
Çözücü Çözünen Etkileşimleri	1	1	0	100
Tepkime Hızını Etkileyen Faktörler	1	0	0	0
Tepkime İslarının Toplanabilirliği	1	0	0	0
Dengeyi Etkileyen Faktörler	1	0	0	0
Sulu ortamlarda çözünme-çökme dengelerini açıklar.	1	0	0	0
pH ve pOH kavramlarını suyun oto-iyonizasyonu üzerinden açıklar.	1	0	1	0
Elektrot ve elektrokimyasal hücre kavramlarını açıklar.	1	0	1	0
Periyodik Özellikler	1	1	0	100
Gazların Özellikleri ve Gaz Yasaları	1	0	0	0
Basit alkinlerin adlarını, formüllerini, özelliklerini ve kullanım alanlarını açıklar.	1	1	0	100
Basit alkanların adlarını, formüllerini, özelliklerini ve kullanım alanlarını açıklar.	1	1	0	100
Anorganik ve Organik Bileşikler	1	1	0	100
Karbonil Bileşikleri	1	0	1	0
<b>Biyoloji</b>	<b>13</b>	<b>3</b>	<b>3</b>	<b>23</b>
Nükleik asitlerin çeşitlerini ve görevlerini açıklar.	1	1	0	100
Sinir sisteminin yapı, görev ve işleyişini açıklar.	1	0	0	0
Üriner sistemin yapı, görev ve işleyişini açıklar.	1	0	0	0
Sindirim sisteminin yapı, görev ve işleyişini açıklar.	1	0	0	0
Tohum çimlenmesini gözleyebileceği deney tasarlar.	1	0	0	0
Çiçekli bir bitkinin temel kısmının yapı ve görevlerini açıklar.	2	0	2	0
Üreme sisteminin yapı, görev ve işleyişini açıklar.	1	0	0	0
Fotosentezin canlılar açısından önemini sorgular.	1	0	1	0
Bağışıklık çeşitlerini ve vücudun doğal savunma mekanizmasını açıklar.	1	1	0	100
Solunum sisteminin yapı, görev ve işleyişini açıklar.	1	0	0	0
Bitki gelişiminde hormonların etkisini örneklerle açıklar.	1	0	0	0
Çevre şartlarının genetik değişimlerin sürekliliğine olan etkisini açıklar.	1	1	0	100

SINAV SONUÇ BELGESİ					YD AYT 3				
BATMAN / KOZLUK / 15 Temmuz Anadolu Lisesi					DERSLERE GÖRE BAŞARI ANALİZİ				

Öğrenci			Numara	Sınıf			
H DERVİŞOĞLU			60	12B			
Puan Türü	Puan	Genel Ort.	Dereceler				
			Snf	Kurum	İlçe	il	Genel
SAY	▼ 206,272	217,950	1	2	2	2	2519
Puanı Hesaplanan:			38	38	38	38	5819
EA	▼ 161,510	197,790	1	44	44	44	5138
Puanı Hesaplanan:			63	63	63	63	6753
Katılımlar:			5	70	70	70	7287

Eşleşen TYT bilginiz bulunamadığı için sınav ortalaması TYT bilginiz olarak kullanılmıştır.

Ders	Soru	Doğru	Yanlış	Net	Başarı %	Sınıf Ort.	Kurum Ort.	Genel Ort.
TYT Türkçe	40	23	12	20,57	51			
TYT Sosyal	20	10	6	8,83	44			
TYT Matematik	40	9	4	7,93	20			
TYT Fen	20	6	5	4,37	22			
Matematik-2	40	13	6	11,50	29	▲ 9,55	▲ 4,11	▲ 11,02
Fizik	14	4	4	3,00	21	▲ 1,95	▲ 1,89	▼ 3,71
Kimya	13	6	1	5,75	44	▲ 3,90	▲ 1,62	▲ 3,52
Biyoloji	13	1	4	0,00	0	▼ 1,10	▼ 1,88	▼ 3,69
Fen Bilimleri	40	11	9	8,75	22	▲ 6,95	▲ 5,39	▼ 10,92
<b>Toplam:</b>	<b>280</b>	<b>72</b>	<b>42</b>	<b>61,94</b>	<b>22</b>	<b>▲ 58,19</b>	<b>▼ 65,41</b>	<b>▼ 75,66</b>
Soru No	1234567890123456789012345678901234567890							
Matematik	cB ADBe CEAEcEAc AC c B							
Cevap Anahtarı	A EBCADBEECDCAEECEACEEABCDABDDACBEDADCBBDAD							
Fen Bilimleri	C Ae dA abEC C AdBAE b c cdE							
Cevap Anahtarı	A CEBBABADCADECECECBEDBECADAAEBECDAEBDEDBAEC							

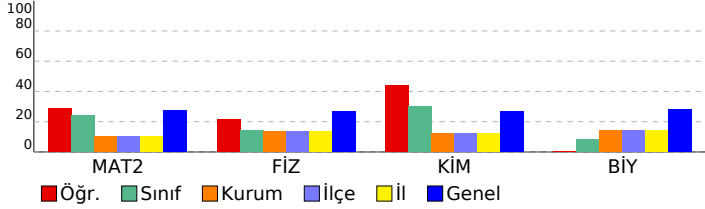

Matematik	S	D	Y	B%
<b>Matematik-2</b>	<b>40</b>	<b>13</b>	<b>6</b>	<b>33</b>
Gerçek sayılar kümesinde aralık kavramını açıklar.	1	0	1	0
Mutlak değer içeren birinci dereceden bir bilinmeyenli denklem ve eşitsizliklerin çözüm kümelerini bulur.	1	1	0	100
Fonksiyonlarla ilgili problemler çözer.	1	0	0	0
Sayı kümelerini birbiriyle ilişkilendirir.	1	1	0	100
Polinom kavramı ve Polinomlarla İşlemler	1	1	0	100
Bileşik önermeyi örneklerle açıklar.	1	1	0	100
Kümelerde birleşim, kesişim, fark, tümeleme işlemleri yardımıyla problemler çözer.	1	1	0	100
Polinomlarla toplama, çıkarma, çarpma ve bölme işlemlerini yapar.	1	0	0	0
n çeşit nesne ile oluşturulabilecek r li dizilişlerin (permütasyonların) kaç farklı şekilde yapılabileceğini hesaplar.	1	0	0	0
Basit Olayların Olaslılıkları	1	0	1	0
Fonksiyonlarla ilgili Uygulamalar	1	0	0	0
İkinci Dereceden Fonksiyonlar ve Grafikleri	1	0	0	0
İkinci Dereceden Bir Bilinmeyenli Denklemler	1	0	0	0
İkinci dereceden bir bilinmeyenli eşitsizliklerin çözüm kümesini bulur.	1	0	0	0
Üstel, Logaritmik Denklemler ve Eşitsizlikler	1	1	0	100
Üstel, logaritmik denklemlerin ve eşitsizliklerin çözüm kümelerini bulur.	1	1	0	100
Aritmetik ve geometrik dizilerin özelliklerini kullanarak işlemler yapar.	1	1	0	100
Dizi kavramını fonksiyon kavramıyla ilişkilendirerek açıklar.	1	0	1	0
Limit ile ilgili özellikleri belirterek uygulamalar yapar.	1	0	1	0
Bir fonksiyonun mutlak maksimum ve mutlak minimum, yerel maksimum, yerel minimum noktalarını belirler.	1	1	0	100
Bir fonksiyonun bir noktadaki limiti, soldan limit ve sağdan limit kavramlarını açıklar.	1	1	0	100
Türevin Uygulamaları	2	0	1	0
Maksimum ve minimum problemlerini türev yardımıyla çözer.	1	0	0	0
Belirli integral ile alan hesabı yapar.	3	0	0	0
Belirli integralin özelliklerini kullanarak işlemler yapar.	1	0	0	0
Toplam-Fark ve İki kat Açılış Formülleri	1	1	0	100
Trigonometrik fonksiyonları birim çember yardımıyla açıklar.	1	1	0	100
Analitik düzlemde doğruları inceleyerek işlemler yapar.	3	0	0	0
Dairenin çevre ve alan bağıntılarını oluşturur.	3	0	1	0
Küre, dik dairesel silindirden ve dik dairesel koninin alan ve hacim bağıntılarını oluşturarak işlemler yapar.	2	0	0	0
Çemberde teğet, kiris, çap, yay ve kesen kavramlarını açıklar.	1	1	0	100
Merkezi ve yarıçapı verilen çemberin denklemini oluşturur.	1	0	0	0

Fen Bilimleri	S	D	Y	B%
<b>Fizik</b>	<b>14</b>	<b>4</b>	<b>4</b>	<b>29</b>
Net kuvvet etkisindeki cismin hareketi ile ilgili hesaplamalar yapar.	1	1	0	100
Limit hız kavramını açıklar.	1	0	0	0
İtme ve çizgisel momentum kavramlarını açıklar.	1	0	0	0
Hava direncinin ihmal edildiği ortamda düşen cisimlerin hareketlerini analiz eder.	1	0	0	0
Açısal momentum korunumunu günlük hayattan örneklerle açıklar.	1	1	0	100
Basit Harmonik Hareket	1	0	1	0
Sığanın bağlı olduğu değişkenleri analiz eder.	1	0	0	0
Alternatif ve doğru akımı karşılaştırır.	1	0	0	0
Üzerinden akım geçen iletken düz bir telin çevresinde, halkanın merkezinde ve akım makarasının (bobin) merkez e	1	0	1	0
Radyoaktif bozunma sonucu atomun kütle numarası, atom numarası ve enerjisindeki değişimi açıklar.	1	1	0	100
Atom altı parçacıkların özelliklerini temel düzeyde açıklar.	1	0	0	0
Fotoelektronların sahip olduğu maksimum kinetik enerji, durdurma gerilimi ve metalin eşik enerjisi arasındaki mate	1	0	1	0
Doppler olayının etkilerini ışık ve ses dalgalarından örneklerle açıklar.	1	0	1	0
Görüntüleme cihazlarının çalışma prensiplerini açıklar.	1	1	0	100
<b>Kimya</b>	<b>13</b>	<b>6</b>	<b>1</b>	<b>46</b>
Periyodik Özellikler	1	1	0	100
Gazların Özellikleri ve Gaz Yasaları	1	0	0	0
Çözücü Çözünen Etkileşimleri	1	1	0	100
Tepkime İslarının Toplanabilirliği	1	0	0	0
Tepkime Hızını Etkileyen Faktörler	1	0	0	0
Dengeyi Etkileyen Faktörler	1	0	0	0
Sulu ortamlarda çözünme-çökelme dengelerini açıklar.	1	0	0	0
pH ve pOH kavramlarını suyun oto-iyonizasyonu üzerinden açıklar.	1	0	0	0
Elektrot ve elektrokimyasal hücre kavramlarını açıklar.	1	1	0	100
Anorganik ve Organik Bileşikler	1	1	0	100
Karbonil Bileşikleri	1	0	1	0
Basit alkinlerin adlarını, formüllerini, özelliklerini ve kullanım alanlarını açıklar.	1	1	0	100
Basit alkanların adlarını, formüllerini, özelliklerini ve kullanım alanlarını açıklar.	1	1	0	100
<b>Biyoloji</b>	<b>13</b>	<b>1</b>	<b>4</b>	<b>8</b>
Bitki gelişiminde hormonların etkisini örneklerle açıklar.	1	0	0	0
Çevre şartlarının genetik değişimlerin sürekliliğine olan etkisini açıklar.	1	0	0	0
Nükleik asitlerin çeşitlerini ve görevlerini açıklar.	1	0	1	0
Sinir sisteminin yapı, görev ve işleyişini açıklar.	1	0	0	0
Üriner sistemin yapı, görev ve işleyişini açıklar.	1	0	0	0
Sindirim sisteminin yapı, görev ve işleyişini açıklar.	1	0	0	0
Tohum çimlenmesini gözleyebileceği deney tasarlar.	1	0	0	0
Çiçekli bir bitkinin temel kısımlarının yapı ve görevlerini açıklar.	2	0	2	0
Üreme sisteminin yapı, görev ve işleyişini açıklar.	1	0	0	0
Fotosentezin canlılar açısından önemini sorgular.	1	0	1	0
Bağışıklık çeşitlerini ve vücudun doğal savunma mekanizmalarını açıklar.	1	1	0	100
Solunum sisteminin yapı, görev ve işleyişini açıklar.	1	0	0	0



## SINAV SONUÇ BELGESİ

BATMAN / KOZLUK / 15 Temmuz Anadolu Lisesi

Öğrenci	Numara	Sınıf
NERGİS BENİCE	71	12B

Puan Türü	Puan	Genel Ort.	Dereceler				
			Snf	Kurum	İlçe	İl	Genel
SAY	▼ 191,135	217,950	3	8	8	8	2876
		Puanı Hesaplanan:	38	38	38		5819
EA	▼ 156,740	197,790	3	48	48	48	5426
		Puanı Hesaplanan:	63	63	63		6753
		Katılımlar:	5	70	70	70	7287

Eşleşen TYT bilginiz bulunamadığı için sınav ortalaması TYT bilginiz olarak kullanılmıştır.

Ders	Soru	Doğru	Yanlış	Net	Başarı %	Sınıf Ort.	Kurum Ort.	Genel Ort.
<i>TYT Türkçe</i>	40	23	12	20,57	51			
<i>TYT Sosyal</i>	20	10	6	8,83	44			
<i>TYT Matematik</i>	40	9	4	7,93	20			
<i>TYT Fen</i>	20	6	5	4,37	22			
Matematik-2	40	12	11	9,25	23	▼ 9,55	▲ 4,11	▼ 11,02
Fizik	14	3	2	2,50	18	▲ 1,95	▲ 1,89	▼ 3,71
Kimya	13	4	3	3,25	25	▼ 3,90	▲ 1,62	▼ 3,52
Biyoloji	13	3	8	1,00	8	▼ 1,10	▼ 1,88	▼ 3,69
Fen Bilimleri	40	10	13	6,75	17	▼ 6,95	▲ 5,39	▼ 10,92
<b>Toplam:</b>	<b>280</b>	<b>70</b>	<b>51</b>	<b>57,69</b>	<b>21</b>	▼ 58,19	▼ 65,41	▼ 75,66

Soru No	1234567890123456789012345678901234567890
Matematik	da AcBEDe e CEACcbAc AC e B b
Cevap Anahtarı	A EBCADBECDCAEECEACEEABCDABBDACBEDADCBBAD
Fen Bilimleri	a Bc C ECB E a c AcdbDcebD Ddc d
Cevap Anahtarı	A CEBBABADCADECECBCEDBECADAAEBDCDABDDEDBAEC

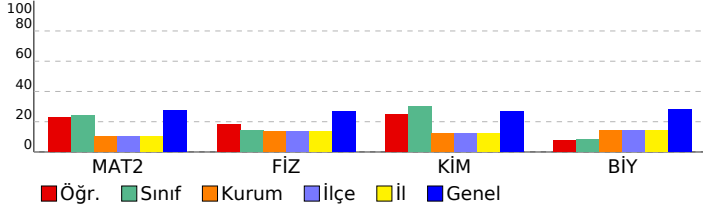

## YD AYT 3

### DERSLERE GÖRE BAŞARI ANALİZİ

	S	D	Y	B%
<b>Matematik</b>	<b>40</b>	<b>12</b>	<b>11</b>	<b>30</b>
<b>Matematik-2</b>	<b>40</b>	<b>12</b>	<b>11</b>	<b>30</b>
Gerçek sayılar kümesinde aralık kavramını açıklar.	1	0	1	0
Mutlak değer içeren birinci dereceden bir bilinmeyenli denklem ve eşitsizliklerin çözüm kümelerini bulur.	1	0	1	0
Fonksiyonlarla ilgili problemler çözer.	1	0	0	0
Sayı kümelerini birbiriyle ilişkilendirir.	1	1	0	100
Polinom kavramı ve Polinomlarla İşlemler	1	0	1	0
Bileşik önermeyi örneklerle açıklar,	1	1	0	100
Kümelerde birleşim, kesişim, fark, tümeleme işlemleri yardımıyla problemler çözer.	1	1	0	100
Polinomlarla toplama, çıkarma, çarpma ve bölme işlemlerini yapar.	1	0	1	0
n çeşit nesne ile oluşturulabilecek r li dizilerin (permütasyonların) kaç farklı şekilde yapılabileceğini hesaplar.	1	1	0	100
Basit Olayların Olaslıkları	1	0	1	0
Fonksiyonlarla ilgili Uygulamalar	1	0	0	0
İkinci Dereceden Fonksiyonlar ve Grafikleri	1	0	1	0
İkinci Dereceden Bir Bilinmeyenli Denklemler	1	0	0	0
İkinci dereceden bir bilinmeyenli eşitsizliklerin çözüm kümesini bulur.	1	0	0	0
Üstel, Logaritmik Denklemler ve Eşitsizlikler	1	1	0	100
Üstel, logaritmik denklemlerin ve eşitsizliklerin çözüm kümelerini bulur.	1	1	0	100
Aritmetik ve geometrik dizilerin özelliklerini kullanarak işlemler yapar.	1	1	0	100
Dizi kavramını fonksiyon kavramıyla ilişkilendirerek açıklar.	1	1	0	100
Limit ile ilgili özellikleri belirtmek uygulamalar yapar.	1	0	1	0
Bir fonksiyonun mutlak maksimum ve mutlak minimum, yerel maksimum, yerel minimum noktalarını belirler.	1	0	1	0
Bir fonksiyonun bir noktadaki limiti, soldan limit ve sağdan limit kavramlarını açıklar.	1	1	0	100
Türevin Uygulamaları	2	0	1	0
Maksimum ve minimum problemlerini türev yardımıyla çözer.	1	0	0	0
Belirli integral ile alan hesaplar.	3	0	0	0
Belirli integralin özelliklerini kullanarak işlemler yapar.	1	0	0	0
Toplam-Fark ve İki Kat Açılış Formülleri	1	1	0	100
Trigonometrik fonksiyonları birim çember yardımıyla açıklar.	1	1	0	100
Analitik düzlemde doğruları inceleyerek işlemler yapar.	3	0	0	0
Dairenin çevre ve alan bağıntılarını oluşturur.	3	0	1	0
Küre, dik dairesel silindir ve dik dairesel koninin alan ve hacim bağıntılarını oluşturarak işlemler yapar.	2	0	1	0
Çemberde teğet, giriş, çap, yay ve kesen kavramlarını açıklar.	1	1	0	100
Merkezi ve yarıçapı verilen çemberin denklemini oluşturur.	1	0	0	0
<b>Fen Bilimleri</b>	<b>40</b>	<b>10</b>	<b>13</b>	<b>25</b>
<b>Fizik</b>	<b>14</b>	<b>3</b>	<b>2</b>	<b>21</b>
Net kuvvet etkisindeki cismin hareketi ile ilgili hesaplamalar yapar.	1	0	1	0
Limit hız kavramını açıklar.	1	0	0	0
İtme ve çizgisel momentum kavramlarını açıklar.	1	1	0	100
Hava direncinin ihmal edildiği ortamda düşen cisimlerin hareketlerini analiz eder.	1	0	1	0
Açısal momentum korunumunu günlük hayattan örneklerle açıklar.	1	0	0	0
Basit Harmonik Hareket	1	0	0	0
Sıgının bağlı olduğu değişkenleri analiz eder.	1	0	0	0
Alternatif ve doğru akımı karşılaştırır.	1	0	0	0
Üzerinden akım geçen iletken düz bir telin çevresinde, halkanın merkezinde ve akım makarasının (bobin) merkezinde oluşan manyetik alanın yönünü belirler ve hesaplar.	1	1	0	100
Radioaktif bozunma sonucu atomun kütle numarası, atom numarası ve enerjisindeki değişimi açıklar.	1	0	0	0
Atom altı parçacıkların özelliklerini temel düzeyde açıklar.	1	0	0	0
Fotoelektronların sahip olduğu maksimum kinetik enerji, durdurma gerilimi ve metalin eşik enerjisi arasındaki ilişkiyi açıklar.	1	0	0	0
Doppler olayının etkilerini ışık ve ses dalgalarından örneklerle açıklar.	1	0	0	0
Görüntüleme cihazlarının çalışma prensiplerini açıklar.	1	1	0	100
<b>Kimya</b>	<b>13</b>	<b>4</b>	<b>3</b>	<b>31</b>
Periyodik Özellikler	1	1	0	100
Gazların Özellikleri ve Gaz Yasaları	1	1	0	100
Çözücü Çözünen Etkileşimleri	1	0	0	0
Tepkime İslarının Toplanabilirliği	1	1	0	100
Tepkime Hızını Etkileyen Faktörler	1	0	0	0
Dengeyi Etkileyen Faktörler	1	0	0	0
Sulu ortamlarda çözünme-çökme dengelerini açıklar.	1	0	1	0
pH ve pOH kavramlarını suyun oto-iyonizasyonu üzerinden açıklar.	1	0	0	0
Elektrot ve elektrokimyasal hücre kavramlarını açıklar.	1	0	1	0
Anorganik ve Organik Bileşikler	1	0	0	0
Karbonil Bileşikleri	1	0	0	0
Basit alkinlerin adlarını, formüllerini, özelliklerini ve kullanım alanlarını açıklar.	1	1	0	100
Basit alkanların adlarını, formüllerini, özelliklerini ve kullanım alanlarını açıklar.	1	0	1	0
<b>Biyoloji</b>	<b>13</b>	<b>3</b>	<b>8</b>	<b>23</b>
Bitki gelişiminde hormonların etkisini örneklerle açıklar.	1	0	1	0
Çevre şartlarının genetik değişimlerin sürekliliğine olan etkisini açıklar.	1	0	1	0
Nükleik asitlerin çeşitlerini ve görevlerini açıklar.	1	1	0	100
Sinir sisteminin yapı, görev ve işleyişini açıklar.	1	0	1	0
Üriner sistemin yapı, görev ve işleyişini açıklar.	1	0	1	0
Sindirim sisteminin yapı, görev ve işleyişini açıklar.	1	0	1	0
Tohum çimlenmesini gözleyebileceği deney tasarlar.	1	1	0	100
Çiçekli bir bitkinin temel kısımlarının yapı ve görevlerini açıklar.	2	0	1	0
Üreme sisteminin yapı, görev ve işleyişini açıklar.	1	1	0	100
Fotosentezin canlılar açısından önemini sorgular.	1	0	1	0
Bağışıklık çeşitlerini ve vücudun doğal savunma mekanizmalarını açıklar.	1	0	1	0
Solunum sisteminin yapı, görev ve işleyişini açıklar.	1	0	0	0

SINAV SONUÇ BELGESİ							
BATMAN / KOZLUK / 15 Temmuz Anadolu Lisesi							
Öğrenci			Numara		Sınıf		
ÖZLEM K			300		12B		
Puan Türü	Puan	Genel Ort.	Dereceler				
			Snf	Kurum	İlçe	İl	Genel
SAY	▼ 182,790	217,950	5	12	12	12	3075
Puanı Hesaplanan:			38	38	38	38	5819
EA	▼ 153,560	197,790	4	54	54	54	5612
Puanı Hesaplanan:			63	63	63	63	6753
Katılımlar:			5	70	70	70	7287

Eşleşen TYT bilginiz bulunamadığı için sınav ortalaması TYT bilginiz olarak kullanılmıştır.

Ders	Soru	Doğru	Yanlış	Net	Başarı %	Sınıf Ort.	Kurum Ort.	Genel Ort.
<i>TYT Türkçe</i>	40	23	12	20,57	51			
<i>TYT Sosyal</i>	20	10	6	8,83	44			
<i>TYT Matematik</i>	40	9	4	7,93	20			
<i>TYT Fen</i>	20	6	5	4,37	22			
Matematik-2	40	10	9	7,75	19	▼ 9,55	▲ 4,11	▼ 11,02
Fizik	14	3	3	2,25	16	▲ 1,95	▲ 1,89	▼ 3,71
Kimya	13	4	3	3,25	25	▼ 3,90	▲ 1,62	▼ 3,52
Biyoloji	13	1	3	0,25	2	▼ 1,10	▼ 1,88	▼ 3,69
Fen Bilimleri	40	8	9	5,75	14	▼ 6,95	▲ 5,39	▼ 10,92
<b>Toplam:</b>	<b>280</b>	<b>66</b>	<b>45</b>	<b>55,19</b>	<b>20</b>	<b>▼ 58,19</b>	<b>▼ 65,41</b>	<b>▼ 75,66</b>
Soru No	1234567890123456789012345678901234567890							
Matematik	da AcBE e CEACcb ca AC c B							
Cevap Anahtarı	A EBCADBEECDAAEECEACEEABCDABBDACBEDADCBBAD							
Fen Bilimleri	Ae dA bECc cd D AE b cdE							
Cevap Anahtarı	A CEBBABADCADECECBCEDBECADAAEBCDABDDEDBAEC							

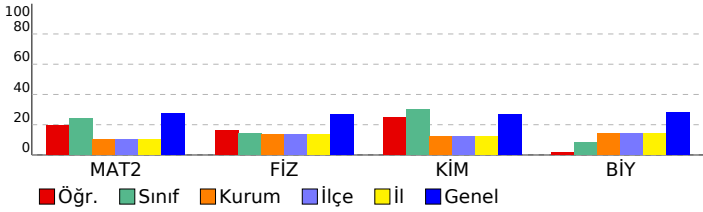

YD AYT 3			
DERSLERE GÖRE BAŞARI ANALİZİ			
S	D	Y	B%
<b>Matematik</b>	<b>40</b>	<b>10</b>	<b>9 25</b>
<b>Matematik-2</b>	<b>40</b>	<b>10</b>	<b>9 25</b>
Gerçek sayılar kümesinde aralık kavramını açıklar.	1	0	1 0
Mutlak değer içeren birinci dereceden bir bilinmeyenli denklem ve eşitsizliklerin çözüm kümelerini bulur.	1	0	1 0
Fonksiyonlarla ilgili problemler çözer.	1	0	0 0
Sayı kümelerini birbirleriyle ilişkilendirir.	1	1	0 100
Polinom kavramı ve Polinomlarla İşlemler	1	0	1 0
Bileşik önermeyi örneklerle açıklar,	1	1	0 100
Kümelerde birleşim, kesişim, fark, tümeleme işlemleri yardımıyla problemler çözer.	1	1	0 100
Polinomlarla toplama, çıkarma, çarpma ve bölme işlemlerini yapar.	1	0	0 0
n çeşit nesne ile oluşturulabilecek r li dizilerinin (permütasyonların) kaç farklı şekilde yapılabileceğini hesaplar.	1	0	0 0
Basit Olayların Olaslıkları	1	0	1 0
Fonksiyonlarla ilgili Uygulamalar	1	0	0 0
İkinci Dereceden Fonksiyonlar ve Grafikleri	1	0	0 0
İkinci Dereceden Bir Bilinmeyenli Denklemler	1	0	0 0
İkinci dereceden bir bilinmeyenli eşitsizliklerin çözüm kümesini bulur.	1	0	0 0
Üstel, Logaritmik Denklemler ve Eşitsizlikler	1	1	0 100
Üstel, logaritmik denklemlerin ve eşitsizliklerin çözüm kümelerini bulur.	1	1	0 100
Aritmetik ve geometrik dizilerin özelliklerini kullanarak işlemler yapar.	1	1	0 100
Dizi kavramını fonksiyon kavramıyla ilişkilendirerek açıklar.	1	1	0 100
Limit ile ilgili özellikleri belirtmek için uygulamalar yapar.	1	1	1 0
Bir fonksiyonun mutlak maksimum ve mutlak minimum, yerel maksimum, yerel minimum noktalarını belirler.	1	0	1 0
Bir fonksiyonun bir noktadaki limiti, soldan limit ve sağdan limit kavramlarını açıklar.	1	0	0 0
Türevin Uygulamaları	2	0	2 0
Maksimum ve minimum problemlerini türev yardımıyla çözer.	1	0	0 0
Belirli integral ile alan hesabı yapar.	3	0	0 0
Belirli integralin özelliklerini kullanarak işlemler yapar.	1	0	0 0
Toplam-Fark ve İki Kat Açılı Formülleri	1	1	0 100
Trigonometrik fonksiyonları birim çember yardımıyla açıklar.	1	1	0 100
Analitik düzlemde doğruları inceleyerek işlemler yapar.	3	0	0 0
Dairenin çevre ve alan bağıntılarını oluşturur.	3	0	1 0
Küre, dik dairesel silindiri ve dik dairesel koninin alan ve hacim bağıntılarını oluşturarak işlemler yapar.	2	0	0 0
Çemberde teğet, kiris, çap, yay ve kesen kavramlarını açıklar.	1	1	0 100
Merkezi ve yançapı verilen çemberin denklemini oluşturur.	1	0	0 0
<b>Fen Bilimleri</b>	<b>40</b>	<b>8</b>	<b>9 20</b>
<b>Fizik</b>	<b>14</b>	<b>3</b>	<b>3 21</b>
Net kuvvet etkisindeki cismin hareketi ile ilgili hesaplamalar yapar.	1	0	0 0
Limit hız kavramını açıklar.	1	0	0 0
İtme ve çizgisel momentum kavramlarını açıklar.	1	0	0 0
Hava direncinin ihmal edildiği ortamda düşen cisimlerin hareketlerini analiz eder.	1	0	0 0
Açısal momentum korunumunu günlük hayattan örneklerle açıklar.	1	1	0 100
Basit Harmonik Hareket	1	0	1 0
Sıgının bağlı olduğu değişkenleri analiz eder.	1	0	0 0
Alternatif ve doğru akımı karşılaştırır.	1	0	0 0
Üzerinden akım geçen iletken düz bir telin çevresinde, halkanın merkezinde ve akım makarasının (bobin) merkezinde oluşan manyetik alanın yönünü belirler.	1	0	1 0
Radyoaktif bozunma sonucu atomun kütle numarası, atom numarası ve enerjisindeki değişimi açıklar.	1	1	0 100
Atom altı parçacıkların özelliklerini temel düzeyde açıklar.	1	0	0 0
Fotoelektronların sahip olduğu maksimum kinetik enerji, durdurma gerilimi ve metalin işik enerjisi arasındaki ilişkiyi açıklar.	1	0	0 0
Doppler olayının etkilerini ışık ve ses dalgalarından örneklerle açıklar.	1	0	1 0
Görüntüleme cihazlarının çalışma prensiplerini açıklar.	1	1	0 100
<b>Kimya</b>	<b>13</b>	<b>4</b>	<b>3 31</b>
Periyodik Özellikler	1	1	0 100
Gazların Özellikleri ve Gaz Yasaları	1	0	1 0
Çözücü Çözünen Etkileşimleri	1	0	0 0
Tepkime İslarının Toplanabilirliği	1	0	0 0
Tepkime Hızını Etkileyen Faktörler	1	0	0 0
Dengeyi Etkileyen Faktörler	1	0	1 0
Sulu ortamlarda çözünme-çökme dengelerini açıklar.	1	0	1 0
pH ve pOH kavramlarını suyun oto-iyonizasyonu üzerinden açıklar.	1	0	0 0
Elektrot ve elektrokimyasal hücre kavramlarını açıklar.	1	0	0 0
Anorganik ve Organik Bileşikler	1	1	0 100
Karbonil Bileşikleri	1	0	0 0
Basit alkinlerin adlarını, formüllerini, özelliklerini ve kullanım alanlarını açıklar.	1	0	0 100
Basit alkanların adlarını, formüllerini, özelliklerini ve kullanım alanlarını açıklar.	1	1	0 100
<b>Biyoloji</b>	<b>13</b>	<b>1</b>	<b>3 8</b>
Bitki gelişiminde hormonların etkisini örneklerle açıklar.	1	0	0 0
Çevre şartlarının genetik değişimlerin sürekliliğine olan etkisini açıklar.	1	0	0 0
Nükleik asitlerin çeşitlerini ve görevlerini açıklar.	1	0	1 0
Sinir sisteminin yapı, görev ve işleyişini açıklar.	1	0	0 0
Üriner sistemin yapı, görev ve işleyişini açıklar.	1	0	0 0
Sindirim sisteminin yapı, görev ve işleyişini açıklar.	1	0	0 0
Tohum çimlenmesini gözleyebileceği deney tasarlar.	1	0	0 0
Çiçekli bir bitkinin temel kısımlarının yapı ve görevlerini açıklar.	2	0	1 0
Üreme sisteminin yapı, görev ve işleyişini açıklar.	1	0	0 0
Fotosentezin canlılar açısından önemini sorgular.	1	0	1 0
Bağımsızlık çeşitlerini ve vücudun doğal savunma mekanizmalarını açıklar.	1	1	0 100
Solunum sisteminin yapı, görev ve işleyişini açıklar.	1	0	0 0

SINAV SONUÇ BELGESİ							
BATMAN / KOZLUK / 15 Temmuz Anadolu Lisesi							
Öğrenci			Numara		Sınıf		
ZELAL AVCI			218		12B		
Puan Türü	Puan	Genel Ort.	Dereceler				
			Snf	Kurum	İlçe	İl	Genel
SAY	▼ 186,622	217,950	4	10	10	10	2991
Puanı Hesaplanan:			38	38	38	38	5819
EA	▼ 161,510	197,790	1	44	44	44	5138
Puanı Hesaplanan:			63	63	63	63	6753
Katılımlar:			5	70	70	70	7287

Eşleşen TYT bilginiz bulunamadığı için sınav ortalaması TYT bilginiz olarak kullanılmıştır.

Ders	Soru	Doğru	Yanlış	Net	Başarı %	Sınıf Ort.	Kurum Ort.	Genel Ort.
<i>TYT Türkçe</i>	40	23	12	20,57	51			
<i>TYT Sosyal</i>	20	10	6	8,83	44			
<i>TYT Matematik</i>	40	9	4	7,93	20			
<i>TYT Fen</i>	20	6	5	4,37	22			
Matematik-2	40	13	6	11,50	29	▲ 9,55	▲ 4,11	▲ 11,02
Fizik	14	0	0	0,00	0	▼ 1,95	▼ 1,89	▼ 3,71
Kimya	13	3	0	3,00	23	▼ 3,90	▲ 1,62	▼ 3,52
Biyoloji	13	2	0	2,00	15	▲ 1,10	▲ 1,88	▼ 3,69
Fen Bilimleri	40	5	0	5,00	13	▼ 6,95	▼ 5,39	▼ 10,92
<b>Toplam:</b>	<b>280</b>	<b>66</b>	<b>33</b>	<b>58,19</b>	<b>21</b>	<b>◆ 58,19</b>	<b>▼ 65,41</b>	<b>▼ 75,66</b>
Soru No	1234567890123456789012345678901234567890							
Matematik	a A BE Dd CEACcBa AC E c B a							
Cevap Anahtarı	A EBCADBECDCAEECEACEEABCDABBDBACBEDADCBBAD							
Fen Bilimleri	D AE D E							
Cevap Anahtarı	A CEBBabadcaDECECBCEDBECADAAEBcDABDDEDBAEC							

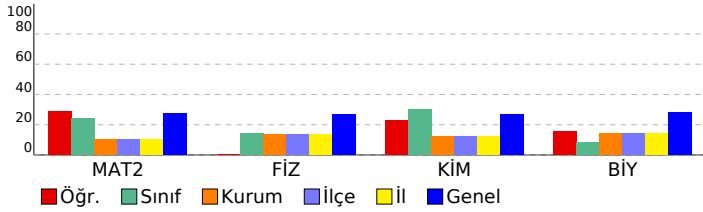

YD AYT 3				
DERSLERE GÖRE BAŞARI ANALİZİ				
	S	D	Y	B%
<b>Matematik</b>	<b>40</b>	<b>13</b>	<b>6</b>	<b>33</b>
<b>Matematik-2</b>	<b>40</b>	<b>13</b>	<b>6</b>	<b>33</b>
Gerçek sayılar kümesinde aralık kavramını açıklar.	1	0	0	0
Mutlak değer içeren birinci dereceden bir bilinmeyenli denklem ve eşitsizliklerin çözüm kümelerini bulur.	1	0	1	0
Fonksiyonlarla ilgili problemler çözer.	1	0	0	0
Sayı kümelerini birbiriyle ilişkilendirir.	1	1	0	100
Polinom Kavramı ve Polinomlarla İşlemler	1	0	0	0
Bileşik önermeyi örneklerle açıklar.	1	1	0	100
Kümelerde birleşim, kesişim, fark, tümeleme işlemleri yardımıyla problemler çözer.	1	1	0	100
Polinomlarla toplama, çıkarma, çarpma ve bölme işlemlerini yapar.	1	0	0	0
n çeşit nesne ile oluşturulabilecek r li dizilişlerin (permütasyonların) kaç farklı şekilde yapılabileceğini hesaplar.	1	0	0	0
Basit Olayların Olasılıkları	1	1	0	100
Fonksiyonlarla İlgili Uygulamalar	1	0	1	0
İkinci Dereceden Fonksiyonlar ve Grafikleri	1	0	0	0
İkinci Dereceden Bir Bilinmeyenli Denklemler	1	0	0	0
İkinci dereceden bir bilinmeyenli eşitsizliklerin çözüm kümesini bulur.	1	0	0	0
Üstel, Logaritmik Denklemler ve Eşitsizlikler	1	1	0	100
Üstel, logaritmik denklemlerin ve eşitsizliklerin çözüm kümelerini bulur.	1	1	0	100
Aritmetik ve geometrik dizilerin özelliklerini kullanarak işlemler yapar.	1	1	0	100
Dizi kavramını fonksiyon kavramıyla ilişkilendirerek açıklar.	1	1	0	100
Limit ile ilgili özellikleri belirterek uygulamalar yapar.	1	1	1	0
Bir fonksiyonun mutlak maksimum ve mutlak minimum, yerel maksimum, yerel minimum noktalarını belirler.	1	0	1	0
Bir fonksiyonun bir noktadaki limiti, soldan limit ve sağdan limit kavramlarını açıklar.	1	1	0	100
Türevin Uygulamaları	2	0	0	0
Maksimum ve minimum problemlerini türev yardımıyla çözer.	1	0	0	0
Belirli integral ile alan hesabı yapar.	3	0	0	0
Belirli integralin özelliklerini kullanarak işlemler yapar.	1	0	0	0
Toplam-Fark ve İki Kat Açılı Formülleri	1	1	0	100
Trigonometrik fonksiyonları birim çember yardımıyla açıklar.	1	1	0	100
Analitik düzlemde doğruları inceleyerek işlemler yapar.	3	1	0	33
Dairenin çevre ve alan bağlantılarını oluşturur.	3	0	1	0
Küre, dik dairesel silindiri ve dik dairesel koninin alan ve hacim bağlantılarını oluşturarak işlemler yapar.	2	0	1	0
Çemberde teğet, kiris, çap, yay ve kesen kavramlarını açıklar.	1	1	0	100
Merkezi ve yançapı verilen çemberin denklemini oluşturur.	1	0	0	0
<b>Fen Bilimleri</b>	<b>40</b>	<b>5</b>	<b>0</b>	<b>13</b>
<b>Fizik</b>	<b>14</b>	<b>0</b>	<b>0</b>	<b>0</b>
Net kuvvet etkisindeki cismin hareketi ile ilgili hesaplamalar yapar.	1	0	0	0
Limit hız kavramını açıklar.	1	0	0	0
İtme ve çizgisel momentum kavramlarını açıklar.	1	0	0	0
Hava direncinin ihmal edildiği ortamda düşen cisimlerin hareketlerini analiz eder.	1	0	0	0
Açısal momentum korunumunu günlük hayattan örneklerle açıklar.	1	0	0	0
Basit Harmonik Hareket	1	0	0	0
Sıgının bağlı olduğu değişkenleri analiz eder.	1	0	0	0
Alternatif ve doğru akımı karşılaştırır.	1	0	0	0
Üzerinden akım geçen iletken düz bir telin çevresinde, halkanın merkezinde ve akım makarasının (bobin) merkez e	1	0	0	0
Radyoaktif bozunma sonucu atomun kütle numarası, atom numarası ve enerjisindeki değişimi açıklar.	1	0	0	0
Atom altı parçacıkların özelliklerini temel düzeyde açıklar.	1	0	0	0
Fotoelektronların sahip olduğu maksimum kinetik enerji, durdurma gerilimi ve metalin eşik enerjisi arasındaki mate	1	0	0	0
Doppler olayının etkilerini ışık ve ses dalgalarından örneklerle açıklar.	1	0	0	0
Görüntüleme cihazlarının çalışma prensiplerini açıklar.	1	0	0	0
<b>Kimya</b>	<b>13</b>	<b>3</b>	<b>0</b>	<b>23</b>
Periyodik Özellikler	1	0	0	0
Gazların Özellikleri ve Gaz Yasaları	1	0	0	0
Çözücü Çözünen Etkileşimleri	1	0	0	0
Tepkime İslarının Toplanabilirliği	1	0	0	0
Tepkime Hızını Etkileyen Faktörler	1	0	0	0
Dengeyi Etkileyen Faktörler	1	0	0	0
Sulu ortamlarda çözünme-çökme dengelerini açıklar.	1	0	0	0
pH ve pOH kavramlarını suyun oto-iyonizasyonu üzerinden açıklar.	1	0	0	0
Elektrot ve elektrokimyasal hücre kavramlarını açıklar.	1	0	0	0
Anorganik ve Organik Bileşikler	1	1	0	100
Karbonil Bileşikleri	1	0	0	0
Basit alkinlerin adlarını, formüllerini, özelliklerini ve kullanım alanlarını açıklar.	1	1	0	100
Basit alkanların adlarını, formüllerini, özelliklerini ve kullanım alanlarını açıklar.	1	1	0	100
<b>Biyoloji</b>	<b>13</b>	<b>3</b>	<b>0</b>	<b>15</b>
Bitki gelişiminde hormonların etkisini örneklerle açıklar.	1	0	0	0
Çevre şartlarının genetik değişimlerin sürekliliğine olan etkisini açıklar.	1	0	0	0
Nükleik asitlerin çeşitlerini ve görevlerini açıklar.	1	1	0	100
Sinir sisteminin yapı, görev ve işleyişini açıklar.	1	0	0	0
Üriner sistemin yapı, görev ve işleyişini açıklar.	1	0	0	0
Sindirim sisteminin yapı, görev ve işleyişini açıklar.	1	0	0	0
Tohum çimlenmesini gözleyebileceği deney tasarlar.	1	0	0	0
Çiçekli bir bitkinin temel kısımlarının yapı ve görevlerini açıklar.	2	0	0	0
Üreme sisteminin yapı, görev ve işleyişini açıklar.	1	0	0	0
Fotosentezin canlılar açısından önemini sorgular.	1	0	0	0
Bağışıklık çeşitlerini ve vücudun doğal savunma mekanizmalarını açıklar.	1	1	0	100
Solunum sisteminin yapı, görev ve işleyişini açıklar.	1	0	0	0

SINAV SONUÇ BELGESİ							
BATMAN / KOZLUK / 15 Temmuz Anadolu Lisesi							
Öğrenci			Numara		Sınıf		
KÜBRA			161		12C		
Puan Türü	Puan	Genel Ort.	Dereceler				
			Snf	Kurum	İlçe	İl	Genel
SÖZ	▲ 190,377	190,260	4	39	39	39	1617
		Puanı Hesaplanan:	48	48	48		3758
EA	▼ 155,530	197,790	6	50	50	50	5497
		Puanı Hesaplanan:	63	63	63		6753
Katılımlar:			6	70	70	70	7287

Eşleşen TYT bilginiz bulunamadığı için sınav ortalaması TYT bilginiz olarak kullanılmıştır.

Ders	Soru	Doğru	Yanlış	Net	Başarı %	Sınıf Ort.	Kurum Ort.	Genel Ort.
<i>TYT Türkçe</i>	40	23	12	20.57	51			
<i>TYT Sosyal</i>	20	10	6	8.83	44			
<i>TYT Matematik</i>	40	9	4	7.93	20			
<i>TYT Fen</i>	20	6	5	4.37	22			
Edebiyat	24	6	14	2,50	10	▼ 6,21	▼ 9,77	▼ 5,82
Tarih-1	10	1	3	0,25	3	▼ 1,83	▼ 2,76	▼ 2,11
Coğrafya-1	6	2	3	1,25	21	▼ 2,25	▼ 2,51	▼ 2,09
Edebiyat-Sosyal-1	40	9	20	4,00	10	▼ 10,29	▼ 15,04	▼ 10,02
Tarih-2	11	1	4	0,00	0	▼ 0,92	▼ 1,92	▼ 1,01
Coğrafya-2	11	2	4	1,00	9	▼ 2,17	▼ 2,45	▼ 2,19
Felsefe	6	4	1	3,75	63	▲ 2,29	▲ 3,10	▲ 1,80
Felsefe Grubu	6	2	4	1,00	17	▼ 1,96	▼ 2,55	▼ 1,68
Din Kül. ve Ahl. Bil.	6	5	1	4,75	79	▲ 4,21	▲ 3,84	▲ 2,47
Felsefe (Seçmeli)	6	0	0	0,00	0	▼ 0,00	▼ -0,01	▼ 0,00
Sosyal-2	40	14	14	10,50	26	▼ 11,54	▼ 13,86	▲ 9,15
Matematik-2	40	0	4	-1,00	-3	▼ 1,67	▼ 4,11	▼ 11,02
Toplam:	280	71	65	55,19	20	▼ 66,15	▼ 65,41	▼ 75,66
Soru No	1234567890123456789012345678901234567890							
Edebiyat-Sosyal-1	CEdbcd ecbced caaDbE eE c E cdCdb bE							
Cevap Anahtarı	A CEADDEADBAECDAAEDDBCCBBCEBCEBADCAEEDBAE							
Sosyal-2	da e Aa DeB c e a AbcCEAbAbCbDCDBB							
Cevap Anahtarı	A CEBDBCAEDADDCBEDAAECEABBBCEABEDBDCDEBDAAECA							
Matematik	b cbe							
Cevap Anahtarı	A EBCADBEEDCAEECEACEAABCDABBDBACBEDADCCBBAD							

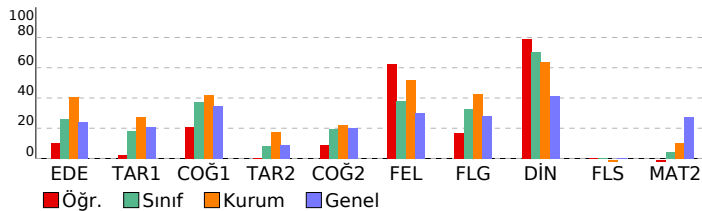

YD AYT 3				
DERSLERE GÖRE BAŞARI ANALİZİ				
	S	D	Y	B%
<b>Edebiyat-Sosyal-1</b>	<b>40</b>	<b>9</b>	<b>20</b>	<b>23</b>
<b>Edebiyat</b>	<b>24</b>	<b>6</b>	<b>14</b>	<b>25</b>
PARAGRAFİN YAPISI VE YORUMU	1	1	0	100
SÖZCÜKTE VE SÖZ ÖBEKLERİNDE ANLAM	1	1	0	100
Paragrafın Yardımcı Fikirleri (Düşünceleri)	1	0	1	0
CÜMLEDE ANLAM	1	0	1	0
Edebi sanatın belirler.	1	0	1	0
Şiirde ahenği sağlayan özellikleri/unsurları belirler.	1	0	1	0
Divan edebiyatı nazım şekillerini inceler.	1	0	0	0
Divan Şiiri	2	0	2	0
Divan edebiyatının genel özelliklerini açıklar.	1	0	1	0
MASAL/FABL	1	0	1	0
Tasavvuf şairlerini tanıır.	1	0	1	0
Şiir	1	1	0	100
Cumhuriyet Dönemi'nde Hikâye (1923-1940)	1	0	0	0
Divan edebiyatı sanatçılarını tanıır.	1	0	1	0
Cumhuriyet Döneminde Şiir	1	0	1	0
TIYATRO Türünü/biçimini ve dönemin/akımın diğer önemli yazarlarını ve eserlerini sıralar.	1	0	1	0
Millî Edebiyat Dönemi'nde Roman	2	1	1	50
TIYATRO	2	1	0	50
ROMAN	1	1	0	0
Servetifunun Dönemi'nde Roman	1	1	0	100
Edebi Akımlar	1	0	0	0
<b>Tarih-1</b>	<b>10</b>	<b>1</b>	<b>3</b>	<b>10</b>
Bir araştırma alanı ve bilim dalı olarak tarihin konusunu, kapsamını ve diğer bilim dallarıyla ilişkisini açıklar.	1	0	1	0
İlk Çağ da yerleşimdeki belli başlı medeniyet havalarını tanıır.	1	0	0	0
Kavimler Göçü'nün sebep ve sonuçlarını siyasi ve sosyal açılardan analiz eder.	1	0	0	0
Sekizinci ve on ikinci yüzyıllar arasında İslam medeniyeti çerçevesindeki ilmi faaliyetleri değerlendirir.	1	0	1	00
Osmanlı Devleti'nin Anadolu da Türk siyasi birliğini sağlamaya yönelik faaliyetlerini analiz eder.	1	0	0	0
Lonca Teşkilatının Osmanlı ekonomik sistemi ve toplum yapısındaki yerini analiz eder.	1	0	0	0
I. Dünya Savaşı sürecinde Osmanlı Devleti'nin durumunu siyasi, askerî ve sosyal açılardan analiz eder.	1	0	0	0
Kuvayı Milliye hareketinin oluşumundan Büyük Millet Meclisinin açılışına kadar olan süreçte meydana gelen gelişim	1	0	0	0
Hukuk alanında meydana gelen gelişmelerin Türk toplumunda meydana getirdiği değişimleri kavrar.	1	0	1	0
II. Dünya Savaşı sürecinde Türkiye'nin izlediği siyaset ile savaşın Türkiye üzerindeki ekonomik ve toplumsal etkile	1	0	1	0
<b>Coğrafya-1</b>	<b>6</b>	<b>2</b>	<b>3</b>	<b>33</b>
Doğal unsurları üretim, dağıtım ve tüketim süreçleri üzerindeki etkisi açısından değerlendirir.	1	0	1	0
Dünya ticaret merkezleri ve ağlarını küresel ekonomideki yerleri açısından analiz eder.	1	1	0	100
Türkiye'nin turizm potansiyelini ve varlıklarını açıklar.	1	0	1	0
Şehirlerin küresel ve bölgesel etkilerini fonksiyonel açıdan yorumlar.	1	0	0	0
Türkiye'deki bölgesel kalkınma projelerini ekonomik, sosyal ve kültürel etkileri açısından değerlendirir.	1	0	1	0
Doğal kaynakların sürdürülebilir kullanımını geri dönüşüm stratejileri açısından değerlendirir.	1	1	0	100
<b>Sosyal-2</b>	<b>46</b>	<b>14</b>	<b>14</b>	<b>30</b>
<b>Tarih-2</b>	<b>11</b>	<b>1</b>	<b>4</b>	<b>9</b>
Bir araştırma alanı ve bilim dalı olarak tarihin konusunu, kapsamını ve diğer bilim dallarıyla ilişkisini açıklar.	1	0	1	0
Orta Çağ da yerleşimin çeşitli bölgelerinde kurulan siyasi ve sosyal yapıları tanıır.	1	0	1	0
Osmanlı coğrafyasındaki zanaat, sanat ve kültür faaliyetleri ile bunlara bağlı olarak sosyal hayatta meydana gelen	1	0	0	0
İslamiyet öncesi dönemde Türklerin yaşadığı coğrafyalar ile hayat tarzları arasındaki ilişkiyi analiz eder.	1	0	0	0
Sekizinci ve on ikinci yüzyıllar arasında İslam medeniyeti çerçevesindeki ilmi faaliyetleri değerlendirir.	1	0	0	0
Timar sisteminin özelliklerini siyasi, sosyal ve ekonomik açılardan değerlendirir.	1	0	1	0
Osmanlı Devleti'nin son dönemlerinde hükümetlerin ekonomik hayat üzerinde kontrol sağlamaya yönelik çabalarını	1	0	0	0
Kuvayı Milliye hareketinin oluşumundan Büyük Millet Meclisinin açılışına kadar olan süreçte meydana gelen gelişim	1	0	0	0
Büyük Millet Meclisinin açılış sürecini ve sonrasında meydana gelen gelişmeleri kavrar.	1	0	0	0
Atatürk Dönemi'nde (1923-1938) Türkiye Cumhuriyeti'nin dış politikasındaki başlıca gelişmeleri açıklar.	1	1	0	100
Küreselleşen dünyada önce çıkan olay ve olguların siyasi, sosyokültürel ve teknoloji gelişmeler açısından değerlendiril	1	0	1	0
<b>Coğrafya-2</b>	<b>11</b>	<b>2</b>	<b>4</b>	<b>18</b>
Doğal sistemlerdeki değişimlerle ilgili geleceğe yönelik çıkarımlarda bulunur.	1	0	0	0
Türkiye'deki ulaşım sisteminin gelişim sürecini açıklar.	1	1	0	100
Ülkeler ve bölgeler arasındaki ticaret ile ham madde, üretim ve pazar alanlarını ilişkilendirir.	1	0	1	0
Türkiye'de tarım sektörünün özelliklerini açıklar.	2	1	1	50
Nüfus, yerleşme ve ekonomik faaliyetlerde gelecekte olabilecek değişimlerle ilgili çıkarımlarda bulunur.	1	0	0	0
Ülkeler arası etkileşimde turizm faaliyetlerinin rolünü açıklar.	1	0	0	0
Türkiye'deki ticaret merkezlerinin ticarete konu olan ürünlere ve akış yönlerine etkilerini açıklar.	1	0	1	0
Yenilenemeyen kaynakların kullanımını tükenebilirlik ve alternatif kaynaklar açısından analiz eder.	1	0	0	0
Türkiye'nin içinde yer aldığı jeopolitik bölgelerle olan ilişkisini açıklar.	1	0	1	0
Türkiye'de uygulanan ekonomi politikalarını mekânsal etkileri açısından değerlendirir.	1	0	0	0
<b>Felsefe</b>	<b>6</b>	<b>4</b>	<b>1</b>	<b>67</b>
Sanat felsefesinin konusunu ve problemlerini açıklar.	1	0	0	0
Felsefi bir görüşü veya argümanı sorgular.	1	1	0	100
Örnek felsefi metinlerden hareketle MÖ 6. yüzyıl-MS 2. yüzyıl filozoflarının felsefi görüşlerini analiz eder.	1	1	0	100
Öğrenme türlerini kendi öğrenme yaşantısıyla ilişkilendirir.	1	0	1	0
Uyanıklanın bireyin davranışları üzerindeki etkilerini örneklerdir.	1	1	0	100
Günlük yaşamda kullanılan stresle başa çıkma davranışları ile savunma mekanizmalarını öğrenir.	1	1	0	100
<b>Felsefe Grubu</b>	<b>6</b>	<b>2</b>	<b>4</b>	<b>33</b>
Toplumsal değişim olgusunu kavrar.	1	1	0	100
Toplumsal konum, statü ve rol kavramları arasında ilişki kurar.	1	0	1	0
Önerme çeşitlerini sınıflandırır.	1	0	1	0
Önermelerden sonuç çıkarır.	1	0	1	0
Karşılıklı çıkarımlarını analiz eder.	1	1	0	100
<b>Din Kül. ve Ahl. Bil.</b>	<b>6</b>	<b>5</b>	<b>1</b>	<b>83</b>
İslam da ibadetlerin temel ilkelerini değerlendirir.	1	1	0	100
İslam da ibadetlerin yapılması amacıyla ve önemini fark eder.	1	1	0	100
Hz. Muhammed'in örnek şahsiyetini tanıır.	1	1	0	100
Kur'an-ı Kerim'de geçen bazı kavramları yorumlar.	1	1	0	100
Ahlak ile terbiye arasındaki ilişkiyi kurar.	1	0	1	0
<b>DİN VE HAYAT</b>	<b>1</b>	<b>1</b>	<b>0</b>	<b>100</b>
<b>Felsefe (Seçmeli)</b>	<b>6</b>	<b>0</b>	<b>0</b>	<b>0</b>
Sanat felsefesinin konusunu ve problemlerini açıklar.	1	0	0	0
15. yüzyıl-17. yüzyıl felsefesinin karakteristik özelliklerini açıklar.	1	0	0	0
Gelişimin yaşam boyu devam ettiğini kavrar.	1	0	0	0
Birey ve Toplum	1	0	0	0
Sosyolojik araştırmalarda kullanılan yöntemleri tanıır.	1	0	0	0
Nicelleme mantığında temel kurallarını uygular.	1	0	0	0
<b>Matematik</b>	<b>40</b>	<b>0</b>	<b>4</b>	<b>0</b>
<b>Matematik-2</b>	<b>40</b>	<b>0</b>	<b>4</b>	<b>0</b>
Gerçek sayılar kümesinde aralık kavramını açıklar.	1	0	0	0
Mutlak değer içeren birinci dereceden bir bilinmeyenli denklemin ve eşitsizliklerin çözüm kümesini bulur.	1	0	0	0
Fonksiyonlarla ilgili problemler çözer.	1	0	0	0
Sayı kümelerini birbiriyle ilişkilendirir.	1	0	0	0
Polinom Kavramı ve Polinomlarla İşlemler	1	0	0	0
Bileşik önermeleri örneklerle açıklar.	1	0	0	0
Kümelerde birleşim, kesişim, fark, tümeleme işlemleriyle yardımcı problemler çözer.	1	0	0	0
Polinomlarla toplama, çıkarma, çarpma ve bölme işlemlerini yapar.	1	0	0	0
n çeşit nesne ile oluşturulabilecek r li dizilişlerin (permütasyonların) kaç farklı şekilde yapılabileceğini hesaplar.	1	0	0	0
Basit Olayların Olasılıkları	1	0	0	0
Fonksiyonlarla ilgili Uygulamalar	1	0	1	0

# SINAV SONUÇ BELGESİ

## YD AYT 3

BATMAN / KOZLUK / 15 Temmuz Anadolu Lisesi

## DERSLERE GÖRE BAŞARI ANALİZİ

Öğrenci	Numara	Sınıf					
ÖZLEM BAZ	8	12C					
Puan Türü	Puan	Genel Ort.	Dereceler				
			Snf	Kurum	İlçe	İl	Genel
SÖZ	▲ 277,212	190,260	1	9	9	9	233
Puanı Hesaplanan:			48	48	48	48	3758
SAY	▼ 148,002	217,950	3	20	20	20	4564
Puanı Hesaplanan:			38	38	38	38	5819
EA	▲ 237,283	197,790	1	16	16	16	1272
Puanı Hesaplanan:			63	63	63	63	6753
Katılımlar:			6	70	70	70	7287

Eşleşen TYT bilginiz bulunamadığı için sınav ortalaması TYT bilginiz olarak kullanılmıştır.

Ders	Soru	Doğru	Yanlış	Net	Başarı %	Sınıf Ort.	Kurum Ort.	Genel Ort.
<i>TYT Türkçe</i>	40	23	12	20,57	51			
<i>TYT Sosyal</i>	20	10	6	8,83	44			
<i>TYT Matematik</i>	40	9	4	7,93	20			
<i>TYT Fen</i>	20	6	5	4,37	22			
Edebiyat	24	11	12	8,00	33	▲ 6,21	▼ 9,77	▲ 5,82
Tarih-1	10	6	2	5,50	55	▲ 1,83	▲ 2,76	▲ 2,11
Coğrafya-1	6	4	1	3,75	63	▲ 2,25	▲ 2,51	▲ 2,09
Edebiyat-Sosyal-1	40	21	15	17,25	43	▲ 10,29	▲ 15,04	▲ 10,02
Tarih-2	11	4	4	3,00	27	▲ 0,92	▲ 1,92	▲ 1,01
Coğrafya-2	11	6	2	5,50	50	▲ 2,17	▲ 2,45	▲ 2,19
Felsefe	6	3	1	2,75	46	▲ 2,29	▼ 3,10	▲ 1,80
Felsefe Grubu	6	3	0	3,00	50	▲ 1,96	▲ 2,55	▲ 1,68
Din Kül. ve Ahl. Bil.	6	5	0	5,00	83	▲ 4,21	▲ 3,84	▲ 2,47
Felsefe (Seçmeli)	6	0	0	0,00	0	♦ 0,00	▲ -0,01	♦ 0,00
Sosyal-2	40	21	7	19,25	48	▲ 11,54	▲ 13,86	▲ 9,15
Matematik-2	40	7	6	5,50	14	▲ 1,67	▲ 4,11	▼ 11,02
<b>Toplam:</b>	<b>280</b>	<b>97</b>	<b>55</b>	<b>83,69</b>	<b>30</b>	<b>▲ 66,15</b>	<b>▲ 65,41</b>	<b>▲ 75,66</b>
Soru No	1234567890123456789012345678901234567890							
Edebiyat-Sosyal-1	CadeDEcBBAcCaAA DBadadEaDBCE eD AdDD BcE							
Cevap Anahtarı	A CEADDEADBAECAEAEDDBCBCEBCEBADCAEDDEBAE							
Sosyal-2	CEde dd ADCcCeEDA C EAB b BDCBDCDE							
Cevap Anahtarı	A CEEDBCEADADDCBEDAECEDEABCECAEABDCBDCDEBDAEACA							
Matematik	d AcBE eA Cb E A b e							
Cevap Anahtarı	A EBCADBEEDCAEAECEAEABCADBDACBEDADCBBD							

Ders	S	D	Y	B%
<b>Edebiyat-Sosyal-1</b>	<b>40</b>	<b>21</b>	<b>15</b>	<b>53</b>
Edebiyat	24	11	12	46
PARAGRAFİN YAPISI VE YORUMU	1	1	0	100
SÖZCÜKTE VE SÖZ ÖBEKLERİNDE ANLAM	1	0	1	0
Paragrafın Yardımcı Fikirleri (Düşünceleri)	1	0	1	0
CÜMLEDE ANLAM	1	0	1	0
Edebi sanatın belirlenir.	1	1	0	100
Şiirde ahenği sağlayan özellikleri/unsurları belirler.	1	1	0	100
Divan edebiyatı nazım şekillerini inceler.	1	0	1	0
Divan Şiiri	2	0	2	0
Divan edebiyatının genel özelliklerini açıklar.	1	1	0	100
MASAL/FABL	1	1	0	100
Tasavvuf şairlerini tanıtır.	1	1	0	100
Şiir	1	0	1	0
Cumhuriyet Dönemi'nde Hikâye (1923-1940)	1	1	0	100
Divan edebiyatı sanatçıları tanıtır.	1	1	0	100
Cumhuriyet Döneminde Şiir	1	0	0	0
TIYATRO Türün/biçimin ve dönemin/akımın diğer önemli yazarlarını ve eserlerini sıralar.	1	1	0	100
Millî Edebiyat Dönemi'nde Roman	2	1	1	50
TIYATRO	2	0	2	0
ROMAN	1	0	1	0
Servetifun'un Dönemi'nde Roman	1	1	0	100
Edebi Akımlar	1	0	1	0
<b>Tarih-1</b>	<b>10</b>	<b>6</b>	<b>2</b>	<b>60</b>
Bir araştırma alanı ve bilim dalı olarak tarihin konusunu, kapsamını ve diğer bilim dallarına ilişkisini açıklar.	1	1	0	100
İlk Çağ da yeryüzündeki belli başlı medeniyet havzalarını tanıtır.	1	1	0	100
Kavimler Göçü'nün sebep ve sonuçlarını siyasi ve sosyal açılardan analiz eder.	1	1	0	100
Sekizinci ve on ikinci yüzyıllar arasında İslam medeniyeti çerçevesindeki ilmi faaliyetleri değerlendirir.	1	1	0	100
Osmanlı Devleti'nin Anadolu da Türk siyasi birliğini sağlamaya yönelik faaliyetlerini analiz eder.	1	0	0	0
Lonca Teşkilatının Osmanlı ekonomisi ve toplum yapısındaki yerini analiz eder.	1	0	1	0
I. Dünya Savaşı sürecinde Osmanlı Devleti'nin durumunu siyasi, askerî ve sosyal açılardan analiz eder.	1	1	0	100
Kuvayı Milliye hareketinin oluşumundan Büyük Millet Meclisinin açılışına kadar olan süreçte meydana gelen gelişim	1	0	0	0
Hukuk alanında meydana gelen gelişmelerin Türk toplumdanda meydana getirdiği değişimleri kavrar.	1	1	0	100
II. Dünya Savaşı sürecinde Türkiye'nin izlediği siyaset ile savaşın Türkiye üzerindeki ekonomik ve toplumsal etkiye	1	0	1	0
<b>Coğrafya-1</b>	<b>6</b>	<b>4</b>	<b>1</b>	<b>67</b>
Doğal unsurların üretim, dağıtım ve tüketim süreçleri üzerindeki etkisi açısından değerlendirir.	1	1	0	100
Dünya ticaret merkezleri ve ağlarını küresel ekonomideki yerleri açısından analiz eder.	1	1	0	100
Türkiye'nin turizm potansiyelini ve varlıklarını açıklar.	1	0	0	0
Şehirlerin küresel ve bölgesel etkilerini fonksiyonel açıdan yorumlar.	1	1	0	100
Türkiye'deki bölgesel kalkınma projelerini ekonomik, sosyal ve kültürel etkileri açısından değerlendirir.	1	0	1	0
Doğal kaynakların sürdürülebilir kullanımını geri dönüşüm stratejileri açısından değerlendirir.	1	1	0	100
<b>Sosyal-2</b>	<b>46</b>	<b>21</b>	<b>7</b>	<b>46</b>
<b>Tarih-2</b>	<b>11</b>	<b>4</b>	<b>4</b>	<b>36</b>
Bir araştırma alanı ve bilim dalı olarak tarihin konusunu, kapsamını ve diğer bilim dallarına ilişkisini açıklar.	1	1	0	100
Orta Çağ da yeryüzünün çeşitli bölgelerinde kulanılan siyasi ve sosyal yapıları tanıtır.	1	1	0	100
Osmanlı coğrafyasındaki zanaat, sanat ve kültür faaliyetleri ile bunlara bağlı olarak sosyal hayatta meydana gelen İslamiyet öncesi dönemde Türklerin yaşadığı coğrafyalar ile hayat tarzları arasındaki ilişkiyi analiz eder.	1	0	1	0
Sekizinci ve on ikinci yüzyıllar arasında İslam medeniyeti çerçevesindeki ilmi faaliyetleri değerlendirir.	1	0	0	0
Timar sisteminin özelliklerini siyasi, sosyal ve ekonomik açılarından değerlendirir.	1	0	1	0
Osmanlı Devleti'nin son dönemlerinde hükümetlerin ekonomik hayat üzerinde kontrol sağlamaya yönelik çabalarını	1	0	1	0
Kuvayı Milliye hareketinin oluşumundan Büyük Millet Meclisinin açılışına kadar olan süreçte meydana gelen gelişim	1	0	0	0
Büyük Millet Meclisinin açılış sürecini ve sonrasında meydana gelen gelişimleri kavrar.	1	0	0	0
Atatürk Dönemi'nde (1923-1938) Türkiye Cumhuriyeti'nin dış politikasındaki başlıca gelişmeleri açıklar.	1	1	0	100
Küreselleşen dünyada öne çıkan olay ve olguların siyasi, sosyokültürel ve teknoloji gelişmeler açısından değerlendirir	1	1	0	100
<b>Coğrafya-2</b>	<b>11</b>	<b>6</b>	<b>2</b>	<b>55</b>
Doğal sistemlerdeki değişimlerle ilgili geleceğe yönelik çıkarımlarda bulunur.	1	1	0	100
Türkiye'deki ulaşım sisteminin gelişim sürecini açıklar.	1	0	1	0
Ülkeler ve bölgeler arasındaki ticaret ile ham madde, üretim ve pazar alanlarını ilişkilendirir.	1	1	0	100
Türkiye'de tarım sektörünün özelliklerini açıklar.	2	0	1	0
Nüfus, yerleşme ve ekonomik faaliyetlerde gelecekte ölebilecek değişimlerle ilgili çıkarımlarda bulunur.	1	1	0	100
Ülkeler arası etkileşimde turizm faaliyetlerinin rolünü açıklar.	1	1	0	100
Türkiye'deki ticaret merkezlerinin ticarete konu olan ürünlere ve akış yönlerine etkilerini açıklar.	1	1	0	100
Yenilenemeyen kaynakların kullanımını tükenbilirlik ve alternatif kaynaklar açısından analiz eder.	1	0	0	0
Türkiye'nin içinde yer aldığı jeopolitik bölgelerle olan ilişkisini açıklar.	1	1	0	100
Türkiye'de uygulanan ekonomi politikalarını mekansal etkileri açısından değerlendirir.	1	0	0	0
<b>Felsefe</b>	<b>6</b>	<b>3</b>	<b>1</b>	<b>50</b>
Sanat felsefesinin konusunu ve problemlerini açıklar.	1	1	0	100
Felsefi bir görüşü veya argümanı sorgular.	1	1	0	100
Örnek felsefi metinlerden hareketle MÖ 6. yüzyıl-MS 2. yüzyıl filozoflarının felsefi görüşlerini analiz eder.	1	1	0	100
Öğrenme türlerini kendi öğrenme yaşantısıyla ilişkilendirir.	1	0	0	0
Uyanıklığın bireyin davranışı üzerindeki etkilerini örneklandırır.	1	0	1	0
Günlük yaşamda kullanılan stresle başa çıkma davranışları ile savunma mekanizmalarını öğrenir.	1	0	0	0
<b>Felsefe Grubu</b>	<b>6</b>	<b>3</b>	<b>0</b>	<b>50</b>
	1	0	0	0
Toplumsal değişim olgusunu kavrar.	1	0	0	0
Toplumsal konum, statü ve rol kavramları arasında ilişki kurar.	1	0	0	0
Önerme çeşitlerini sınıflandırır.	1	1	0	100
Önermelerden sonuç çıkarır.	1	1	0	100
Karşılıklı çıkarımları analiz eder.	1	1	0	100
<b>Din Kül. ve Ahl. Bil.</b>	<b>6</b>	<b>5</b>	<b>0</b>	<b>83</b>
İslam da ibadetlerin temel ilkelerini değerlendirir.	1	1	0	100
İslam da ibadetlerin yapılması için amaç ve önemini fark eder.	1	1	0	100
Hz. Muhammed'in örnek şahsiyetini tanıtır.	1	1	0	100
Kur'an-ı Kerim'de geçen bazı kavramları yorumlar.	1	1	0	100
Ahlak ile terbiye arasındaki ilişki kurar.	1	1	0	100
<b>DİN VE HAYAT</b>	<b>1</b>	<b>0</b>	<b>0</b>	<b>0</b>
<b>Felsefe (Seçmeli)</b>	<b>6</b>	<b>0</b>	<b>0</b>	<b>0</b>
Sanat felsefesinin konusunu ve problemlerini açıklar.	1	0	0	0
15. yüzyıl-17. yüzyıl felsefesinin karakteristik özelliklerini açıklar.	1	0	0	0
Gelişimin yaşam boyu devam ettiğini kavrar.	1	0	0	0
Birey ve Toplum	1	0	0	0
Sosyolojik araştırmalarda kullanılan yöntemleri tanıtır.	1	0	0	0
Niceme mantığında temel kuralları uygular.	1	0	0	0
<b>Matematik</b>	<b>40</b>	<b>7</b>	<b>6</b>	<b>18</b>
<b>Matematik-2</b>	<b>40</b>	<b>7</b>	<b>6</b>	<b>18</b>
Gerçek sayılar kümesinde aralık kavramını açıklar.	1	0	0	0
Mutlak değer içeren birinci dereceden bir bilinmeyenli denklem ve eşitsizliklerin çözüm kümelerini bulur.	1	0	1	0
Fonksiyonlarla ilgili problemler çözer.	1	0	0	0
Sayı kümelerini birbirleriyle ilişkilendirir.	1	1	0	100
Polinom Kavramı ve Polinomlarla İşlemler	1	0	1	0
Bileşik önermeyi örneklerle açıklar.	1	1	0	100
Kümelerde birleşim, kesişim, fark, tümleme işlemleri yardımıyla problemler çözer.	1	1	0	100
Polinomlarla toplama, çıkarma, çarpma ve bölme işlemlerini yapar.	1	0	0	0
n çeşit nesne ile oluşturulabilecek r li dizilişlerin (permütasyonların) kaç farklı şekilde yapılabileceğini hesaplar.	1	0	0	0
Basit Olayların Olasılıkları	1	0	0	0
Fonksiyonlarla ilgili Uygulamalar	1	0	1	0

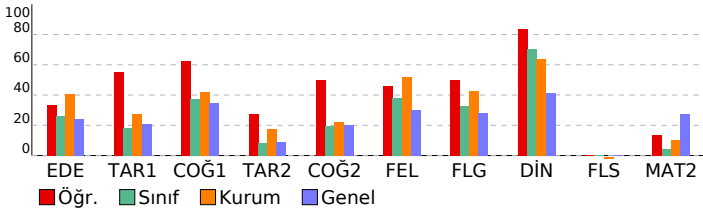

SINAV SONUÇ BELGESİ								YD AYT 3				
BATMAN / KOZLUK / 15 Temmuz Anadolu Lisesi								DERSLERE GÖRE BAŞARI ANALİZİ				
Öğrenci				Numara		Sınıf		S	D	Y	B%	
ROJİN KINAY				59		12C		40	18	16	45	
Puan Türü	Puan	Genel Ort.	Dereceler									
			Snf	Kurum	İlçe	İl	Genel					
SÖZ	▲ 244,847	190,260	2	24	24	24	507					
		Puanı Hesaplanan:	48	48	48	48	3758					
SAY	▼ 164,580	217,950	1	14	14	14	3743					
		Puanı Hesaplanan:	38	38	38	38	5819					
EA	▲ 214,780	197,790	2	25	25	25	2175					
		Puanı Hesaplanan:	63	63	63	63	6753					
Katılımlar:			6	70	70	70	7287					

Eşleşen TYT bilginiz bulunamadığı için sınav ortalaması TYT bilginiz olarak kullanılmıştır.

Ders	Soru	Doğru	Yanlış	Net	Başarı %	Sınıf Ort.	Kurum Ort.	Genel Ort.
<i>TYT Türkçe</i>	40	23	12	20,57	51			
<i>TYT Sosyal</i>	20	10	6	8,83	44			
<i>TYT Matematik</i>	40	9	4	7,93	20			
<i>TYT Fen</i>	20	6	5	4,37	22			
Edebiyat	24	11	11	8,25	34	▲ 6,21	▼ 9,77	▲ 5,82
Tarih-1	10	2	5	0,75	8	▼ 1,83	▼ 2,76	▼ 2,11
Coğrafya-1	6	5	0	5,00	83	▲ 2,25	▲ 2,51	▲ 2,09
Edebiyat-Sosyal-1	40	18	16	14,00	35	▲ 10,29	▼ 15,04	▲ 10,02
Tarih-2	11	2	6	0,50	5	▼ 0,92	▼ 1,92	▼ 1,01
Coğrafya-2	11	3	7	1,25	11	▼ 2,17	▼ 2,45	▼ 2,19
Felsefe	6	5	1	4,75	79	▲ 2,29	▲ 3,10	▲ 1,80
Felsefe Grubu	6	4	1	3,75	63	▲ 1,96	▲ 2,55	▲ 1,68
Din Kül. ve Ahl. Bil.	6	5	1	4,75	79	▲ 4,21	▲ 3,84	▲ 2,47
Felsefe (Seçmeli)	6	0	0	0,00	0	◊ 0,00	▲ -0,01	◊ 0,00
Sosyal-2	40	19	16	15,00	38	▲ 11,54	▲ 13,86	▲ 9,15
Matematik-2	40	3	1	2,75	7	▲ 1,67	▼ 4,11	▼ 11,02
Fizik	14	3	0	3,00	21	▲ 1,75	▲ 1,89	▼ 3,71
Kimya	13	0	1	-0,25	-2	▼ -0,12	▼ 1,62	▼ 3,52
Biyoloji	13	2	2	1,50	12	▲ 1,25	▼ 1,88	▼ 3,69
Fen Bilimleri	40	5	3	4,25	11	▲ 2,88	▼ 5,39	▼ 10,92
Toplam:	280	93	63	77,69	28	▲ 66,15	▲ 65,41	▲ 75,66
Soru No	1234567890123456789012345678901234567890							
Edebiyat-Sosyal-1	CEDDd acA bDAbADddCacaCDa de a AdDD BAE							
Cevap Anahtarı	A	CEADDEADBAECAEDDBCCBCEBCEBCEADDEBAE						
Sosyal-2	C dbBe ebae CadadeCEadABBCEaA BDCBDCDaB							
Cevap Anahtarı	A	CEBDBCAEDADDCBEDAACEDEABBCECAEBDCBDCDEBDAEACA						
Matematik	d BE E							
Cevap Anahtarı	A	EBCADBEECDCAEECEACEEABCDABBDACBEDADCBBAD						
Fen Bilimleri	C B E c dC dE							
Cevap Anahtarı	A	CEBBABADCADECECBCEBCEBCADAAEBCDABDDEDBAEC						

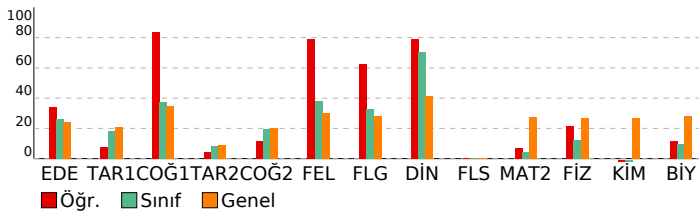

DERSLERE GÖRE BAŞARI ANALİZİ				S	D	Y	B%
<b>Edebiyat-Sosyal-1</b>				<b>40</b>	<b>18</b>	<b>16</b>	<b>45</b>
<b>Edebiyat</b>				<b>24</b>	<b>11</b>	<b>11</b>	<b>46</b>
PARAGRAFİN YAPISI VE YORUMU				1	1	0	100
SÖZCÜKTE VE SÖZ ÖBEKLERİNDE ANLAM				1	1	0	100
Paragrafın Yardımcı Fikirleri (Düşünceleri)				1	0	1	0
CÜMLEDE ANLAM				1	1	0	100
Edebi sanatın belirler.				1	1	0	100
Şiirde ahenği sağlayan özellikleri/unsurları belirler.				1	0	1	0
Divan edebiyatı nazım şekillerini inceler.				1	0	0	0
Divan Şiiri				2	0	1	0
Divan edebiyatının genel özelliklerini açıklar.				1	0	1	0
MASAL/FABL				1	1	0	100
Tasavvuf şairlerini tanıtır.				1	0	1	0
Şiir				1	1	0	100
Cumhuriyet Dönemi'nde Hikâye (1923-1940)				1	1	0	100
Divan edebiyatı sanatçıları tanıtır.				1	0	1	0
Cumhuriyet Döneminde Şiir				1	0	1	0
TİYATRO Türünü/biçimini ve dönemin/akımın diğer önemli yazarlarını ve eserlerini sıralar.				1	1	0	100
Millî Edebiyat Dönemi'nde Roman				2	2	0	100
TİYATRO				2	0	2	0
ROMAN				1	0	1	0
Servetifünun Dönemi'nde Roman				1	0	1	0
Edebi Akımlar				1	1	0	100
<b>Tarih-1</b>				<b>10</b>	<b>2</b>	<b>5</b>	<b>20</b>
Bir araştırma alanı ve bilim dalı olarak tarihin konusunu, kapsamını ve diğer bilim dallarıyla ilişkisini açıklar.				1	1	0	100
İlk Çağ da yeryüzündeki belli başlı medeniyet havzalarını tanıtır.				1	0	1	0
Kavimler Göçü'nün sebep ve sonuçlarını siyasi ve sosyal açılardan analiz eder.				1	0	0	0
Sekizinci ve on ikinci yüzyıllar arasında İslam medeniyeti çerçevesindeki ilmi faaliyetleri değerlendirir.				1	0	1	0
Osmanlı Devleti'nin Anadolu da Türk siyasi birliğini sağlamaya yönelik faaliyetlerini analiz eder.				1	0	1	0
Lonca Teşkilatının Osmanlı ekonomisi ve toplum yapısındaki yerini analiz eder.				1	0	0	0
I. Dünya Savaşı sürecinde Osmanlı Devleti'nin durumunu siyasi, askerî ve sosyal açılardan analiz eder.				1	0	1	0
Kuvayı Milliye hareketinin oluşumundan Büyük Millet Meclisinin açılışına kadar olan süreçte meydana gelen gelişim				1	0	0	0
Hukuk alanında meydana gelen gelişmelerin Türk toplumunda meydana getirdiği değişimleri kavrar.				1	1	0	100
II. Dünya Savaşı sürecinde Türkiye'nin izlediği siyaset ile savaşın Türkiye üzerindeki ekonomik ve toplumsal etkile				1	0	1	0
<b>Coğrafya-1</b>				<b>6</b>	<b>5</b>	<b>0</b>	<b>83</b>
Doğal unsurların üretim, dağıtım ve tüketim süreçleri üzerindeki etkisi açısından değerlendirir.				1	1	0	100
Dünya ticaret merkezleri ve ağlarını küresel ekonomideki yerleri açısından analiz eder.				1	1	0	100
Türkiye'nin turizm potansiyelini ve varlıklarını açıklar.				1	0	0	0
Şehirlerin küresel ve bölgesel etkilerini fonksiyonel açıdan yorumlar.				1	1	0	100
Türkiye'deki bölgesel kalkınma projelerini ekonomik, sosyal ve kültürel etkileri açısından değerlendirir.				1	1	0	100
Doğal kaynakların sürdürülebilir kullanımını geri dönüşüm stratejileri açısından değerlendirir.				1	1	0	100
<b>Sosyal-2</b>				<b>46</b>	<b>19</b>	<b>16</b>	<b>41</b>
<b>Tarih-2</b>				<b>11</b>	<b>2</b>	<b>6</b>	<b>18</b>
Bir araştırma alanı ve bilim dalı olarak tarihin konusunu, kapsamını ve diğer bilim dallarıyla ilişkisini açıklar.				1	1	0	100
Orta Çağ da yeryüzünün çeşitli bölgelerinde kulanılan siyasi ve sosyal yapıları tanıtır.				1	0	0	0
Osmanlı coğrafyasındaki zanaat, sanat ve kültür faaliyetleri ile bunlara bağlı olarak sosyal hayatta meydana gelen				1	0	1	0
İslamiyet öncesi dönemde Türklerin yaşadığı coğrafyalar ile hayat tarzları arasındaki ilişkiyi analiz eder.				1	0	1	0
Sekizinci ve on ikinci yüzyıllar arasında İslam medeniyeti çerçevesindeki ilmi faaliyetleri değerlendirir.				1	1	0	100
Tımar sisteminin özelliklerini siyasi, sosyal ve ekonomik açılardan değerlendirir.				1	0	1	0
Osmanlı Devleti'nin son dönemlerinde hükümdarların ekonomik hayat üzerinde kontrol sağlamaya yönelik çabalarını				1	0	0	0
Kuvayı Milliye hareketinin oluşumundan Büyük Millet Meclisinin açılışına kadar olan süreçte meydana gelen gelişim				1	0	0	0
Büyük Millet Meclisinin açılış sürecini ve sonrasında meydana gelen gelişmeleri kavrar.				1	0	1	0
Atatürk Dönemi'nde (1923-1938) Türkiye Cumhuriyeti'nin dış politikasındaki başlıca gelişmeleri açıklar.				1	0	1	0
Küreselleşen dünyada önce çıkan olay ve olguların siyasi, sosyokültürel ve teknoloji gelişmeler açısından değerlendiril				1	0	1	0
<b>Coğrafya-2</b>				<b>11</b>	<b>3</b>	<b>7</b>	<b>27</b>
Doğal sistemlerdeki değişimlerle ilgili geleceğe yönelik çıkarımlarda bulunur.				1	0	1	0
Türkiye'deki ulaşım sisteminin gelişim sürecini açıklar.				1	0	0	0
Ülkeler ve bölgeler arasındaki ticaret ile ham madde, üretim ve pazar alanlarını ilişkilendirir.				1	0	1	00
Türkiye'de tarım sektörünün özelliklerini açıklar.				2	0	2	0
Nüfus, yerleşme ve ekonomik faaliyetlerde gelecekte olabilecek değişimlerle ilgili çıkarımlarda bulunur.				1	0	1	0
Ülkeler arası etkileşimde turizm faaliyetlerinin rolünü açıklar.				1	0	1	0
Türkiye'deki ticaret merkezlerinin ticarete konu olan ürünlere ve akış yönlerine etkilerini açıklar.				1	0	1	0
Yenilenemeyen kaynakların kullanımını tükenbilirlik ve alternatif kaynaklar açısından analiz eder.				1	0	1	0
Türkiye'nin içinde yer aldığı jeopolitik bölgelerle olan ilişkisini açıklar.				1	1	0	100
Türkiye'de uygulanan ekonomi politikalarını mekansal etkileri açısından değerlendirir.				1	0	1	00
<b>Felsefe</b>				<b>6</b>	<b>5</b>	<b>1</b>	<b>83</b>
Sanat felsefesinin konusunu ve problemlerini açıklar.				1	0	1	0
Felsefi bir görüşü veya argümanı sorgular.				1	1	0	100
Örnek felsefi metinlerden hareketle MÖ 6. yüzyıl-MS 2. yüzyıl filozoflarının felsefi görüşlerini analiz eder.				1	1	0	100
Öğrenme türlerini kendi öğrenme yaşantısıyla ilişkilendirir.				1	1	0	100
Uyanıklığın bireyin davranışı üzerindeki etkilerini örneklandırır.				1	1	0	100
Günlük yaşamda kullanılan stresle başa çıkma davranışları ile savunma mekanizalarını öğrenir.				1	1	0	100
<b>Felsefe Grubu</b>				<b>6</b>	<b>4</b>	<b>1</b>	<b>67</b>
Toplumsal değişim olgusunu kavrar.				1	1	0	100
Toplumsal konum, statü ve rol kavramları arasında ilişki kurar.				1	0	0	0
Önerme çeşitlerini sınıflandırır.				1	1	0	100
Önermelerden sonuç çıkarır.				1	1	0	100
Karşıolum çıkarımlarını analiz eder.				1	1	0	100
<b>Din Kül. ve Ahl. Bil.</b>				<b>6</b>	<b>5</b>	<b>1</b>	<b>83</b>
İslam da ibadetlerin temel ilkelerini değerlendirir.				1	1	0	100
İslam da ibadetlerin yapıldığı amacını ve önemini fark eder.				1	1	0	100
Hz. Muhammed'in örnek şahsiyetini tanıtır.				1	1	0	100
Kur'an-ı Kerim'de geçen bazı kavramları yorumlar.				1	1	0	100
Ahlak ile terbiye arasındaki ilişkiyi kurar.				1	0	1	0
DİN VE HAYAT				1	1	0	100
<b>Felsefe (Seçmeli)</b>				<b>6</b>	<b>0</b>	<b>0</b>	<b>0</b>
Sanat felsefesinin konusunu ve problemlerini açıklar.				1	0	0	0
15. yüzyıl-17. yüzyıl felsefesinin karakteristik özelliklerini açıklar.				1	0	0	0
Gelişimin yaşam boyu devam ettiğini kavrar.				1	0	0	0
Birey ve Toplum				1	0	0	0
Sosyolojik araştırmalarda kullanılan yöntemleri tanıtır.				1	0	0	0
Nieleme mantığında temel kurallarını uygular.				1	0	0	0
<b>Matematik</b>				<b>40</b>	<b>3</b>	<b>1</b>	<b>8</b>
<b>Matematik-2</b>				<b>40</b>	<b>3</b>	<b>1</b>	<b>8</b>
Gerçek sayılar kümesinde aralık kavramını açıklar.				1	0	0	0
Mutlak değer içeren birinci dereceden bir bilinmeyenli denklem ve eşitsizliklerin çözüm kümelerini bulur.				1	0	0	0
Fonksiyonlarla ilgili problemler çözer.				1	0	0	0
Sayı kümelerini birbiriyle ilişkilendirir.				1	0	1	0
Polinom Kavramı ve Polinomlarla İşlemler				1	0	0	0
Bileşik önermeyi örneklerle açıklar,				1	1	0	100
Kümelerde birleşim, kesişim, fark, tümeleme işlemleri yardımıyla problemler çözer.				1	1	0	100
Polinomlarla toplama, çıkarma, çarpma ve bölme işlemlerini yapar.				1	0	0	0
n çeşit nesne ile oluşturulabilecek r li dizilişlerin (permütasyonların) kaç farklı şekilde yapılabileceğini hesaplar.				1	0	0	0
Basit Olayların Olasılıkları				1	0	0	0
Fonksiyonlarla ilgili Uygulamalar				1	0	0	0

## SINAV SONUÇ BELGESİ

BATMAN / KOZLUK / 15 Temmuz Anadolu Lisesi							
Öğrenci			Numara		Sınıf		
SEHER ÇALIŞIR			44		12C		
Puan Türü	Puan	Genel Ort.	Dereceler				
			Snf	Kurum	İlçe	İl	Genel
SÖZ	▼ 183,517	190,260	5	42	42	42	1818
	Puanı Hesaplanan:			48	48	48	3758
SAY	▼ 152,757	217,950	2	17	17	17	4251
	Puanı Hesaplanan:			38	38	38	5819
EA	▼ 185,368	197,790	4	38	38	38	3744
	Puanı Hesaplanan:			63	63	63	6753
Katılımlar:			6	70	70	70	7287

Esleşen TYT bilginiz bulunamadığı için sınav ortalaması TYT bilginiz olarak kullanılmıştır.

Ders	Soru	Doğru	Yanlış	Net	Başarı %	Sınıf Ort.	Kurum Ort.	Genel Ort.
<i>TYT Türkçe</i>	40	23	12	20,57	51			
<i>TYT Sosyal</i>	20	10	6	8,83	44			
<i>TYT Matematik</i>	40	9	4	7,93	20			
<i>TYT Fen</i>	20	6	5	4,37	22			
Edebiyat	24	7	15	3,25	14	▼ 6,21	▼ 9,77	▼ 5,82
Tarih-1	10	3	4	2,00	20	▲ 1,83	▼ 2,76	▼ 2,11
Coğrafya-1	6	3	2	2,50	42	▲ 2,25	▼ 2,51	▲ 2,09
Edebiyat-Sosyal-1	40	13	21	7,75	19	▼ 10,29	▼ 15,04	▼ 10,02
Tarih-2	11	2	7	0,25	2	▼ 0,92	▼ 1,92	▼ 1,01
Coğrafya-2	11	5	2	4,50	41	▲ 2,17	▲ 2,45	▲ 2,19
Felsefe	6	2	4	1,00	17	▼ 2,29	▼ 3,10	▼ 1,80
Felsefe Grubu	6	1	3	0,25	4	▼ 1,96	▼ 2,55	▼ 1,68
Din Kül. ve Ahl. Bil.	6	2	4	1,00	17	▼ 4,21	▼ 3,84	▼ 2,47
Felsefe (Seçmeli)	6	0	0	0,00	0	◆ 0,00	▲ -0,01	◆ 0,00
Sosyal-2	40	12	20	7,00	18	▼ 11,54	▼ 13,86	▼ 9,15
Matematik-2	40	5	4	4,00	10	▲ 1,67	▼ 4,11	▼ 11,02
Fizik	14	1	2	0,50	4	▼ 1,75	▼ 1,89	▼ 3,71
Kimya	13	0	0	0,00	0	▲ -0,12	▼ 1,62	▼ 3,52
Biyoloji	13	1	0	1,00	8	▼ 1,25	▼ 1,88	▼ 3,69
Fen Bilimleri	40	2	2	1,50	4	▼ 2,88	▼ 5,39	▼ 10,92
Toplam:	280	80	74	61,94	22	▼ 66,15	▼ 65,41	▼ 75,66

Soru No	1234567890123456789012345678901234567890
---------	--

Edebiyat-Sosyal-1	CEbDcd bdccCebA DbcbecEac Cd dD AdbDa AE
Cevap Anahtarı	A CEADDEADBAECDAAEDDBCBCEBADCAEDDEBAE
Sosyal-2	a daed aaAD DbeE AA DaABabbae aD aDCacd
Cevap Anahtarı	A CEBDBCAEDADDCBEDAACEDEABBCECAEBDCBCDEBDAEACA
Matematik	d AcB AE C a e
Cevap Anahtarı	A EBCADBECDCAEECEACEEABCDABBACBEDADCBBDAD
Fen Bilimleri	c aa D
Cevap Anahtarı	A CEBBABADCADECECBCEBECADAAEBDABDDEDBAEC

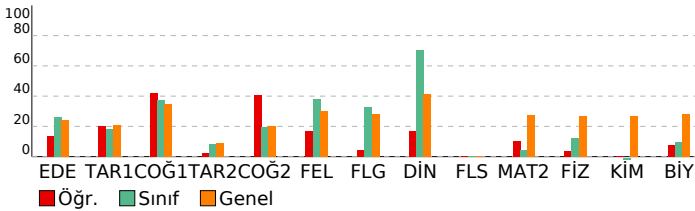

## YD AYT 3

DERSLERE GÖRE BAŞARI ANALİZİ			S	D	Y	B%
<b>Edebiyat-Sosyal-1</b>			<b>40</b>	<b>13</b>	<b>21</b>	<b>33</b>
<b>Edebiyat</b>			<b>24</b>	<b>7</b>	<b>15</b>	<b>29</b>
PARAGRAFİN YAPISI VE YORUMU			1	1	0	100
SÖZCÜKTE VE SÖZ ÖBEKLERİNDE ANLAM			1	1	0	100
Paragrafın Yardımcı Fikirleri (Düşünceleri)			1	0	1	0
CÜMLEDE ANLAM			1	1	0	100
Edebi sanatın belirlenmesi			1	0	1	0
Şiirde ahenk sağlayan özellikleri/unsurların belirlenmesi			1	0	1	0
Divan edebiyatı nazım şekillerini inceler.			1	0	0	0
Divan Şiiri			2	0	2	0
Divan edebiyatının genel özelliklerini açıklar.			1	0	1	0
MASAL/FABL			1	0	1	0
Tasavvuf şairlerini tanıtır.			1	1	0	100
Şiir			1	0	1	0
Cumhuriyet Dönemi'nde Hikâye (1923-1940)			1	0	1	0
Divan edebiyatı sanatçıları tanıtır.			1	1	0	100
Cumhuriyet Döneminde Şiir			1	0	0	0
TIYATRO Türün/biçimin ve dönemin/akımın diğer önemli yazarlarını ve eserlerini sıralar.			1	0	1	00
Millî Edebiyat Dönemi'nde Roman			2	0	2	0
TIYATRO			2	0	2	0
ROMAN			1	0	1	0
Servetifnunun Dönemi'nde Roman			1	1	0	100
Edebi Akımlar			1	0	1	0
<b>Tarih-1</b>			<b>10</b>	<b>3</b>	<b>4</b>	<b>30</b>
Bir araştırma alanı ve bilim dalı olarak tarihin konusunu, kapsamını ve diğer bilim dallarıyla ilişkisini açıklar.			1	0	1	0
İlk Çağ da yeryüzündeki belli başlı medeniyet havzalarını tanıtır.			1	0	0	0
Kavimler Göçü'nün sebep ve sonuçlarını siyasi ve sosyal açılardan analiz eder.			1	1	0	100
Sezikinci ve on ikinci yüzyıllar arasında İslam medeniyeti çerçevesindeki ilmi faaliyetleri değerlendirir.			1	0	1	0
Osmanlı Devleti'nin Anadolu da Türk siyasi birliğini sağlamaya yönelik faaliyetlerini analiz eder.			1	0	0	0
Lonca Teşkilatının Osmanlı ekonomisi ve toplum yapısındaki yerini analiz eder.			1	0	1	0
I. Dünya Savaşı sürecinde Osmanlı Devleti'nin durumunu siyasi, askerî ve sosyal açılardan analiz eder.			1	1	0	100
Kuvayı Milliye hareketinin oluşumundan Büyük Millet Meclisinin açılışına kadar olan süreçte meydana gelen gelişim			1	0	0	0
Hukuk alanında meydana gelen gelişmelerin Türk toplumunda meydana getirdiği değişimleri kavrar.			1	0	1	00
II. Dünya Savaşı sürecinde Türkiye'nin izlediği siyaset ile savaşın Türkiye üzerindeki ekonomik ve toplumsal etkile			1	0	1	0
<b>Coğrafya-1</b>			<b>6</b>	<b>3</b>	<b>2</b>	<b>50</b>
Doğal unsurların üretim, dağıtım ve tüketim süreçleri üzerindeki etkisi açısından değerlendirir.			1	0	1	0
Dünya ticaret merkezleri ve ağlarını küresel ekonomideki yerleri açısından analiz eder.			1	1	0	100
Türkiye'nin turizm potansiyelini ve varlıklarını açıklar.			1	0	1	0
Şehirlerin küresel ve bölgesel etkilerini fonksiyonel açıdan yorumlar.			1	0	0	0
Türkiye'deki bölgesel kalkınma projelerini ekonomik, sosyal ve kültürel etkileri açısından değerlendirir.			1	1	0	100
Doğal kaynakların sürdürülebilir kullanımını geri dönüşüm stratejileri açısından değerlendirir.			1	1	0	100
<b>Sosyal-2</b>			<b>46</b>	<b>12</b>	<b>20</b>	<b>26</b>
<b>Tarih-2</b>			<b>11</b>	<b>2</b>	<b>7</b>	<b>18</b>
Bir araştırma alanı ve bilim dalı olarak tarihin konusunu, kapsamını ve diğer bilim dallarıyla ilişkisini açıklar.			1	0	1	0
Orta Çağ da yeryüzünün çeşitli bölgelerinde kulanılan siyasi ve sosyal yapıları tanıtır.			1	0	0	0
Osmanlı coğrafyasındaki zanaat, sanat ve kültür faaliyetleri ile bunlara bağlı olarak sosyal hayatta meydana gelen			1	0	1	0
İslamiyet öncesi dönemde Türklerin yaşadığı coğrafyalar ile hayat tarzları arasındaki ilişkiyi analiz eder.			1	0	1	0
Sezikinci ve on ikinci yüzyıllar arasında İslam medeniyeti çerçevesindeki ilmi faaliyetleri değerlendirir.			1	0	1	0
Timar sisteminin özelliklerini siyasi, sosyal ve ekonomik açılardan değerlendirir.			1	0	1	0
Osmanlı Devleti'nin son dönemlerinde hükümetlerin ekonomik hayat üzerinde kontrol sağlamaya yönelik çabalarını			1	0	0	0
Kuvayı Milliye hareketinin oluşumundan Büyük Millet Meclisinin açılışına kadar olan süreçte meydana gelen gelişim			1	0	1	0
Büyük Millet Meclisinin açılış sürecini ve sonrasında meydana gelen gelişmeleri kavrar.			1	0	1	0
Atatürk Dönemi'nde (1923-1938) Türkiye Cumhuriyeti'nin dış politikasındaki başlıca gelişmeleri açıklar.			1	1	0	100
Küreselleşen dünyada öne çıkan olay ve olguların siyasi, sosyokültürel ve teknoloji gelişmeler açısından değerlendiril			1	1	0	100
<b>Coğrafya-2</b>			<b>11</b>	<b>5</b>	<b>2</b>	<b>45</b>
Doğal sistemlerdeki değişimlerle ilgili geleceğe yönelik çıkarımlarda bulunur.			1	0	0	0
Türkiye'deki ulaşım sisteminin gelişim sürecini açıklar.			1	1	0	100
Ülkeler ve bölgeler arasındaki ticaret ile ham madde, üretim ve pazar alanlarını ilişkilendirir.			1	0	1	0
Türkiye'de tarım sektörünün özelliklerini açıklar.			2	1	5	0
Nüfus, yerleşme ve ekonomik faaliyetlerde gelecekte olabilecek değişimlerle ilgili çıkarımlarda bulunur.			1	1	0	100
Ülkeler arası etkileşimde turizm faaliyetlerinin rolünü açıklar.			1	0	0	0
Türkiye'deki ticaret merkezlerinin ticarete konu olan ürünlere ve akış yönlerine etkilerini açıklar.			1	1	0	100
Yenilenemeyen kaynakların kullanımını tükenibilirlik ve alternatif kaynaklar açısından analiz eder.			1	1	0	100
Türkiye'nin içinde yer aldığı jeopolitik bölgelerle olan ilişkisini açıklar.			1	1	0	0
Türkiye'de uygulanan ekonomi politikalarını mekansal etkileri açısından değerlendirir.			1	0	0	0
<b>Felsefe</b>			<b>6</b>	<b>2</b>	<b>4</b>	<b>33</b>
Sanat felsefesinin konusunu ve problemlerini açıklar.			1	0	1	0
Felsefi bir görüşü veya argümanı sorgular.			1	1	0	100
Örnek felsefi metinlerden hareketle MÖ 6. yüzyıl-MS 2. yüzyıl filozoflarının felsefi görüşlerini analiz eder.			1	1	0	100
Öğrenme türlerini kendi öğrenme yaşantısıyla ilişkilendirir.			1	0	1	0
Uyanıklığın bireyin davranışını üzerindeki etkilerini örneklerdir.			1	0	1	0
Günlük yaşamda kullanılan stresle başa çıkma davranışları ile savunma mekanizmalarını öğrenir.			1	0	1	0
<b>Felsefe Grubu</b>			<b>6</b>	<b>1</b>	<b>3</b>	<b>17</b>
Toplumsal değişim olgusunu kavrar.			1	0	1	0
Toplumsal konum, statü ve rol kavramları arasında ilişki kurar.			1	0	0	0
Önerme çeşitlerini tanımlar.			1	0	1	0
Önermelerden sonuç çıkarır.			1	1	0	100
Karşılıklı çıkarımları analiz eder.			1	0	0	0
<b>Din Kül. ve Ahl. Bil.</b>			<b>6</b>	<b>2</b>	<b>4</b>	<b>33</b>
İslam da ibadetlerin temel ilkelerini değerlendirir.			1	0	1	

SINAV SONUÇ BELGESİ			
BATMAN / KOZLUK / 15 Temmuz Anadolu Lisesi			
Öğrenci	Numara	Sınıf	
SEVAL SÖNMEZSOY	26	12C	

YD AYT 3							
DERSLERE GÖRE BAŞARI ANALİZİ				S	D	Y	B%

Puan Türü	Puan	Genel Ort.	Dereceler				
			Snf	Kurum	İlçe	İl	Genel
SÖZ	▼ 161,672	190,260	6	46	46	46	2550
	Puanı Hesaplanan:		48	48	48		3758
EA	▼ 159,685	197,790	5	46	46	46	5235
	Puanı Hesaplanan:		63	63	63		6753
	Katılımlar:		6	70	70	70	7287

Edebiyat-Sosyal-1	S	D	Y	B%
<b>Edebiyat</b>	<b>24</b>	<b>7</b>	<b>13</b>	<b>29</b>
PARAGRAFİN YAPISI VE YORUMU	1	1	0	100
SÖZCÜKTE VE SÖZ ÖBEKLERİNDE ANLAM	1	1	0	100
Paragrafın Yardımcı Fikirleri (Düşünceleri)	1	1	0	100
CÜMLEDE ANLAM	1	1	0	100
Edebi sanatın belirleri.	1	0	0	0
Şiirde ahenç sağlayan özellikleri/unsurları belirleri.	1	0	1	0
Divan edebiyatı nazım şekillerini inceler.	1	0	0	0
Divan Şiiri	2	1	1	50
Divan edebiyatının genel özelliklerini açıklar.	1	0	1	0
MASAL/FABL	1	0	1	0
Tasavvuf şairlerini tanır.	1	0	1	0
Şiir	1	0	1	0
Cumhuriyet Dönemi'nde Hikâye (1923-1940)	1	0	1	0
Divan edebiyatı sanatçılarını tanır.	1	0	1	0
Cumhuriyet Döneminde Şiir	1	0	0	0
TYTATRO Türünü/biçimini ve dönemin/akımın diğer önemli yazarlarını ve eserlerini sıralar.	1	0	1	0
Millî Edebiyat Dönemi'nde Roman	2	1	1	50
TYTATRO	2	1	0	50
ROMAN	1	0	1	0
Servetifunun Dönemi'nde Roman	1	0	1	0
Edebi Akımlar	1	0	1	0

Eşleşen TYT bilginiz bulunamadığı için sınav ortalaması TYT bilginiz olarak kullanılmıştır.

Ders	Soru	Doğru	Yanlış	Net	Başarı %	Sınıf Ort.	Kurum Ort.	Genel Ort.
<i>TYT Türkçe</i>	40	23	12	20,57	51			
<i>TYT Sosyal</i>	20	10	6	8,83	44			
<i>TYT Matematik</i>	40	9	4	7,93	20			
<i>TYT Fen</i>	20	6	5	4,37	22			

Edebiyat	24	7	13	3,75	16	▼ 6,21	▼ 9,77	▼ 5,82
Tarih-1	10	1	1	0,75	8	▼ 1,83	▼ 2,76	▼ 2,11
Coğrafya-1	6	0	0	0,00	0	▼ 2,25	▼ 2,51	▼ 2,09
Edebiyat-Sosyal-1	40	8	14	4,50	11	▼ 10,29	▼ 15,04	▼ 10,02
Tarih-2	11	1	0	1,00	9	▲ 0,92	▼ 1,92	▼ 1,01
Coğrafya-2	11	0	0	0,00	0	▼ 2,17	▼ 2,45	▼ 2,19
Felsefe	6	0	0	0,00	0	▼ 2,29	▼ 3,10	▼ 1,80
Felsefe Grubu	6	0	0	0,00	0	▼ 1,96	▼ 2,55	▼ 1,68
Din Kül. ve Ahl. Bil.	6	4	1	3,75	63	▼ 4,21	▼ 3,84	▲ 2,47
Felsefe (Seçmeli)	6	0	0	0,00	0	◆ 0,00	▲ -0,01	◆ 0,00
Sosyal-2	40	5	1	4,75	12	▼ 11,54	▼ 13,86	▼ 9,15
Matematik-2	40	0	1	-0,25	-1	▼ 1,67	▼ 4,11	▼ 11,02
<b>Toplam:</b>	<b>280</b>	<b>61</b>	<b>43</b>	<b>50,69</b>	<b>18</b>	<b>▼ 66,15</b>	<b>▼ 65,41</b>	<b>▼ 75,66</b>

Soru No	1234567890123456789012345678901234567890
---------	--

Edebiyat-Sosyal-1	CEAD d eabEeabd bcBC aad e
Cevap Anahtarı	A CEADDEADBAECDAAEDBCCBBCEBCEBADCAEDDEBAE
Sosyal-2	C DCDDB
Cevap Anahtarı	A CEBDBCAEDADDCBEDAACEDAEABCECAEBDCBDCDEBDAEACA
Matematik	e
Cevap Anahtarı	A EBCADBEFCDCAEECEACEEAABCDBDBACBEDADCBBD

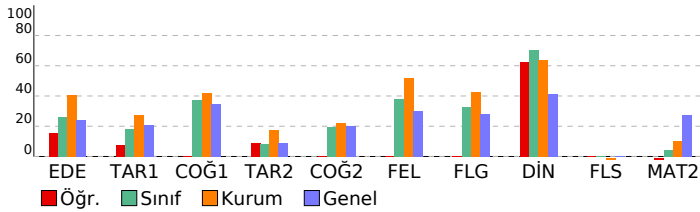

<b>Tarih-1</b>	<b>10</b>	<b>1</b>	<b>1</b>	<b>10</b>
Bir araştırma alanı ve bilim dalı olarak tarihin konusunu, kapsamını ve diğer bilim dallarıyla ilişkisini açıklar.	1	1	0	100
İlk Çağ da yeryüzündeki belli başlı medeniyet havzalarını tanır.	1	0	0	0
Kavimler Göçü'nün sebep ve sonuçlarını siyasi ve sosyal açılardan analiz eder.	1	0	0	0
Sekizinci ve on ikinci yüzyıllar arasında İslam medeniyeti çerçevesindeki ilmi faaliyetleri değerlendirir.	1	0	0	0
Osmanlı Devleti'nin Anadolu da Türk siyasi birliğini sağlamaya yönelik faaliyetlerini analiz eder.	1	0	0	0
Lonca Teşkilatının Osmanlı ekonomisi ve toplum yapısındaki yerini analiz eder.	1	0	1	0
I. Dünya Savaşı sürecinde Osmanlı Devleti'nin durumunu siyasi, askerî ve sosyal açılarından analiz eder.	1	0	0	0
Kuvayı Milliye hareketinin oluşumundan Büyük Millet Meclisinin açılışına kadar olan süreçte meydana gelen gelişim	1	0	0	0
Hukuk alanında meydana gelen gelişmelerin Türk toplumunda meydana getirdiği değişimleri kavrar.	1	0	0	0
II. Dünya Savaşı sürecinde Türkiye'nin izlediği siyaset ile savaşın Türkiye üzerindeki ekonomik ve toplumsal etkile	1	0	0	0
<b>Coğrafya-1</b>	<b>6</b>	<b>0</b>	<b>0</b>	<b>0</b>
Doğal unsurları üretim, dağıtım ve tüketim süreçleri üzerindeki etkisi açısından değerlendirir.	1	0	0	0
Dünya ticaret merkezleri ve ağlarını küresel ekonomideki yerleri açısından analiz eder.	1	0	0	0
Türkiye'nin turizm potansiyelini ve varlıklarını açıklar.	1	0	0	0
Şehirlerin küresel ve bölgesel etkilerini fonksiyonel açıdan yorumlar.	1	0	0	0
Türkiye'deki bölgesel kalkınma projelerini ekonomik, sosyal ve kültürel etkileri açısından değerlendirir.	1	0	0	0
Doğal kaynakların sürdürülebilir kullanımını geri dönüşüm stratejileri açısından değerlendirir.	1	0	0	0

<b>Sosyal-2</b>	<b>46</b>	<b>5</b>	<b>1</b>	<b>11</b>
<b>Tarih-2</b>	<b>11</b>	<b>1</b>	<b>0</b>	<b>9</b>
Bir araştırma alanı ve bilim dalı olarak tarihin konusunu, kapsamını ve diğer bilim dallarıyla ilişkisini açıklar.	1	1	0	100
Orta Çağ da yeryüzünün çeşitli bölgelerinde kurulan siyasi ve sosyal yapıları tanır.	1	0	0	0
Osmanlı coğrafyasındaki zanaat, sanat ve kültür faaliyetleri ile bunlara bağlı olarak sosyal hayatta meydana gelen	1	0	0	0
İslamiyet öncesi dönemde Türklerin yaşadığı coğrafyalar ile hayat tarzları arasındaki ilişkiyi analiz eder.	1	0	0	0
Sekizinci ve on ikinci yüzyıllar arasında İslam medeniyeti çerçevesindeki ilmi faaliyetleri değerlendirir.	1	0	0	0
Timar sisteminin özelliklerini siyasi, sosyal ve ekonomik açılarından değerlendirir.	1	0	0	0
Osmanlı Devleti'nin son dönemlerinde hükümetlerin ekonomik hayat üzerinde kontrol sağlamaya yönelik çabalarını	1	0	0	0
Kuvayı Milliye hareketinin oluşumundan Büyük Millet Meclisinin açılışına kadar olan süreçte meydana gelen gelişim	1	0	0	0
Büyük Millet Meclisinin açılış sürecini ve sonrasında meydana gelen gelişmeleri kavrar.	1	0	0	0
Atatürk Dönemi'nde (1923-1938) Türkiye Cumhuriyeti'nin dış politikasındaki başlıca gelişmeleri açıklar.	1	0	0	0
Küreselleşen dünyada önce çıkan olay ve olguların siyasi, sosyokültürel ve teknoloji gelişmeler açısından değerlendiril	1	0	0	0
<b>Coğrafya-2</b>	<b>11</b>	<b>0</b>	<b>0</b>	<b>0</b>
Doğal sistemlerdeki değişimlerle ilgili geleceğe yönelik çıkarımlarda bulunur.	1	0	0	0
Türkiye'deki ulaşım sisteminin gelişim sürecini açıklar.	1	0	0	0
Ülkeler ve bölgeler arasındaki ticaret ile ham maddeler, üretim ve pazar alanlarını ilişkilendirir.	1	0	0	0
Türkiye'de tarım sektörünün özelliklerini açıklar.	2	0	0	0
Nüfus, yerleşme ve ekonomik faaliyetlerde gelecekte olabilecek değişimlerle ilgili çıkarımlarda bulunur.	1	0	0	0
Ülkeler arası etkileşimde turizm faaliyetlerinin rolünü açıklar.	1	0	0	0
Türkiye'deki ticaret merkezlerinin ticarete konu olan ürünlere ve akış yönlerine etkilerini açıklar.	1	0	0	0
Yenilenemeyen kaynakların kullanımını tükenirlik ve alternatif kaynaklar açısından analiz eder.	1	0	0	0
Türkiye'nin içinde yer aldığı jeopolitik bölgelerle olan ilişkisini açıklar.	1	0	0	0
Türkiye'de uygulanan ekonomi politikalarını mekansal etkileri açısından değerlendirir.	1	0	0	0

<b>Felsefe</b>	<b>6</b>	<b>0</b>	<b>0</b>	<b>0</b>
Sanat felsefesinin konusunu ve problemlerini açıklar.	1	0	0	0
Felsefi bir görüşü veya argümanı sorgular.	1	0	0	0
Örnek felsefi metinlerden hareketle MÖ 6. yüzyıl-MS 2. yüzyıl filozoflarının felsefi görüşlerini analiz eder.	1	0	0	0
Öğrenme türlerini kendi öğrenme yaşantısıyla ilişkilendirir.	1	0	0	0
Uyanıklığın bireyin davranışı üzerindeki etkilerini örneklerdir.	1	0	0	0
Günlük yaşamda kullanılan stresle başa çıkma davranışları ile savunma mekanizmalarını öğrenir.	1	0	0	0
<b>Felsefe Grubu</b>	<b>6</b>	<b>0</b>	<b>0</b>	<b>0</b>
Toplumsal değişim olgusunu kavrar.	1	0	0	0
Toplumsal konum, statü ve rol kavramları arasında ilişki kurar.	1	0	0	0
Önerme çeşitlerini sınıflandırır.	1	0	0	0
Önermelerden sonuç çıkarır.	1	0	0	0
Karşılıklı çıkarımları analiz eder.	1	0	0	0
<b>Din Kül. ve Ahl. Bil.</b>	<b>6</b>	<b>4</b>	<b>1</b>	<b>67</b>
İslam'da ibadetlerin temel ilkelerini değerlendirir.	1	0	0	0
İslam'da ibadetlerin yapıldığı amaçları ve önemini fark eder.	1	1	0	100
H. Muhammed'in örnek şahsiyetini tanır.	1	1	0	100
Kuran-ı Kerim'de geçen bazı kavramları yorumlar.	1	1	0	100
Ahlak ile terbiye arasındaki ilişkiyi kurar.	1	0	1	0
<b>DİN VE HAYAT</b>	<b>1</b>	<b>1</b>	<b>0</b>	<b>100</b>
<b>Felsefe (Seçmeli)</b>	<b>6</b>	<b>0</b>	<b>0</b>	<b>0</b>
Sanat felsefesinin konusunu ve problemlerini açıklar.	1	0	0	0
15. yüzyıl-17. yüzyıl felsefesinin karakteristik özelliklerini açıklar.	1	0	0	0
Gelişimin yaşam boyu devam ettiğini kavrar.	1	0	0	0
Birey ve Toplum	1	0	0	0
Sosyolojik araştırmalarda kullanılan yöntemleri tanır.	1	0	0	0
Nicelene mantığında temel kurallarını uygular.	1	0	0	0

<b>Matematik</b>	<b>40</b>	<b>0</b>	<b>1</b>	<b>0</b>
<b>Matematik-2</b>	<b>40</b>	<b>0</b>	<b>1</b>	<b>0</b>
Gerçek sayılar kümesinde aralık kavramını açıklar.	1	0	0	0
Mutlak değer içeren birinci dereceden bir bilinmeyenli denklem ve eşitsizliklerin çözüm kümelerini bulur.	1	0	0	0
Fonksiyonlarla ilgili problemler çözer.	1	0	0	0
Sayı kümelerini birbirleriyle ilişkilendirir.	1	0	0	0
Polinom Kavramı ve Polinomlarla İşlemler	1	0	0	0
Bileşik önermelerle örneklerle açıklar,	1	0	0	0
Kümelerde birleşim, kesişim, fark, tümeleme işlemleri yardımıyla problemler çözer.	1	0	0	0
Polinomlarla toplama, çıkarma, çarpma ve bölme işlemlerini yapar.	1	0	0	0
n çeşit nesne ile oluşturulabilecek r li dizilimlerin (permutasyonların) kaç farklı şekilde yapılabileceğini hesaplar.	1	0	1	0
Basit Olayların Olasılıkları	1	0	0	0
Fonksiyonlarla ilgili Uygulamalar	1	0	0	0



SINAV SONUÇ BELGESİ							
BATMAN / KOZLUK / 15 Temmuz Anadolu Lisesi							
Öğrenci			Numara		Sınıf		
ZEYNEP BELİM			55		12C		
Puan Türü	Puan	Genel Ort.	Dereceler				
			Snf	Kurum	İlçe	İl	Genel
SÖZ	▲ 233,782	190,260	3	30	30	30	669
Puanı Hesaplanan:			48	48	48	3758	
EA	▲ 208,113	197,790	3	28	28	28	2489
Puanı Hesaplanan:			63	63	63	6753	
Katılımlar:			6	70	70	70	7287

Eşleşen TYT bilginiz bulunamadığı için sınav ortalaması TYT bilginiz olarak kullanılmıştır.

Ders	Soru	Doğru	Yanlış	Net	Başarı %	Sınıf Ort.	Kurum Ort.	Genel Ort.
<i>TYT Türkçe</i>	40	23	12	20,57	51			
<i>TYT Sosyal</i>	20	10	6	8,83	44			
<i>TYT Matematik</i>	40	9	4	7,93	20			
<i>TYT Fen</i>	20	6	5	4,37	22			
Edebiyat	24	14	10	11,50	48	▲ 6,21	▲ 9,77	▲ 5,82
Tarih-1	10	3	5	1,75	18	▼ 1,83	▼ 2,76	▼ 2,11
Coğrafya-1	6	2	4	1,00	17	▼ 2,25	▼ 2,51	▼ 2,09
Edebiyat-Sosyal-1	40	19	19	14,25	36	▲ 10,29	▼ 15,04	▲ 10,02
Tarih-2	11	2	5	0,75	7	▼ 0,92	▼ 1,92	▼ 1,01
Coğrafya-2	11	2	5	0,75	7	▼ 2,17	▼ 2,45	▼ 2,19
Felsefe	6	2	2	1,50	25	▼ 2,29	▼ 3,10	▼ 1,80
Felsefe Grubu	6	4	1	3,75	63	▲ 1,96	▲ 2,55	▲ 1,68
Din Kül. ve Ahl. Bil.	6	6	0	6,00	100	▲ 4,21	▲ 3,84	▲ 2,47
Felsefe (Seçmeli)	6	0	0	0,00	0	◆ 0,00	▲ -0,01	◆ 0,00
Sosyal-2	40	16	13	12,75	32	▲ 11,54	▼ 13,86	▲ 9,15
Matematik-2	40	0	4	-1,00	-3	▼ 1,67	▼ 4,11	▼ 11,02
<b>Toplam:</b>	<b>280</b>	<b>83</b>	<b>63</b>	<b>67,69</b>	<b>24</b>	<b>▲ 66,15</b>	<b>▲ 65,41</b>	<b>▼ 75,66</b>

Soru No	1234567890123456789012345678901234567890
Edebiyat-Sosyal-1	ADdEbbcAcDEAbEDCAacBECdDCA dc cdDdaBdceD
Cevap Anahtarı	B ADCEADBAEDEAAEDDCDBBEBCBDAEBCDAEDBEBAEADD
Sosyal-2	Dae aa aC CaEa c caAeaC ECDCaCDEBBDD
Cevap Anahtarı	B DBCAEDADCEBCEBDAACECDDBACEBEBAEBCDCBCEBBDDAEAC
Matematik	d cd c
Cevap Anahtarı	B CADBEECDEBECEACEEACAEDABBCBDCADADBEBADCB

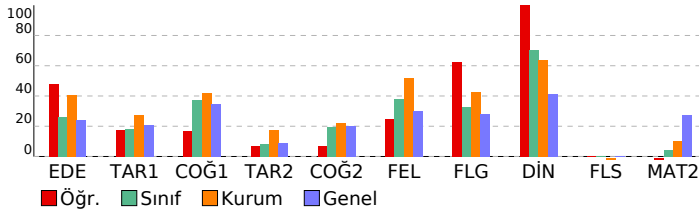

YD AYT 3				
DERSLERE GÖRE BAŞARI ANALİZİ				
	S	D	Y	B%
<b>Edebiyat-Sosyal-1</b>	<b>40</b>	<b>19</b>	<b>19</b>	<b>48</b>
<b>Edebiyat</b>	<b>24</b>	<b>14</b>	<b>10</b>	<b>58</b>
Paragrafın Yardımcı Fikirleri (Düşünceleri)	1	1	0	100
CÜMLEDE ANLAM	1	1	0	100
PARAGRAFIN YAPISI VE YORUMU	1	0	1	0
SÖZCÜKTE VE SÖZ ÖBEKLERİNDE ANLAM	1	1	0	100
Divan edebiyatı nazım şekillerini inceler.	1	0	1	0
Divan Şiiri	2	0	2	0
Divan edebiyatının genel özelliklerini açıklar.	1	0	1	0
MASAL/FABL	1	1	0	100
Edebi sanatları belirler.	1	1	0	100
Şiirde ahenği sağlayan özelliklerini/unsurları belirler.	1	1	0	100
Cumhuriyet Dönemi'nde Hikâye (1923-1940)	1	1	0	100
Divan edebiyatı sanatçıları tanıır.	1	0	1	0
Cumhuriyet Döneminde Şiir	1	1	0	100
TIYATRO Türün/biçimin ve dönemin/akımın diğer önemli yazarlarını ve eserlerini sıralar.	1	1	0	100
Tasavvuf şairlerini tanıır.	1	1	0	100
Şiir	1	0	1	0
Millî Edebiyat Dönemi'nde Roman	2	1	1	50
TIYATRO	2	0	2	0
ROMAN	1	1	0	100
Servetifunun Dönemi'nde Roman	1	1	0	100
Edebi Akımlar	1	1	0	100
<b>Tarih-1</b>	<b>10</b>	<b>3</b>	<b>5</b>	<b>30</b>
Kavimler Göçü nün sebep ve sonuçlarını siyasi ve sosyal açılardan analiz eder.	1	1	0	100
Lonca Teşkilatının Osmanlı ekonomik sistemi ve toplum yapısındaki yerini analiz eder.	1	0	1	00
Seikizinci ve on ikinci yüzyıllar arasında İslam medeniyeti çerçevesindeki ilmi faaliyetleri değerlendirir.	1	0	0	0
Osmanlı Devleti nin Anadolu da Türk siyasi birliğini sağlamaya yönelik faaliyetlerini analiz eder.	1	0	1	0
I. Dünya Savaşı sürecinde Osmanlı Devleti nin durumunu siyasi, askerî ve sosyal açılardan analiz eder.	1	0	1	0
Kuvayı Milliye hareketinin oluşumundan Büyük Millet Meclisinin açılışına kadar olan süreçte meydana gelen gelişim	1	0	0	0
Hukuk alanında meydana gelen gelişmelerin Türk toplumunda meydana getirdiği değişimleri kavrar.	1	0	1	0
II. Dünya Savaşı sürecinde Türkiye nin izlediği siyaset ile savaşın Türkiye üzerindeki ekonomik ve toplumsal etkile	1	0	1	0
Bir araştırma alanı ve bilim dalı olarak tarihin konusunu, kapsamını ve diğer bilim dallarıyla ilişkisini açıklar.	1	1	0	100
İlk Çağ da yeryüzündeki belli başlı medeniyet havzalarını tanıır.	1	0	1	0
<b>Coğrafya-1</b>	<b>6</b>	<b>2</b>	<b>4</b>	<b>33</b>
Türkiye nin turizm potansiyelini ve varlıklarını açıklar.	1	0	1	0
Şehirlerin küresel ve bölgesel etkilerini fonksiyonel açıdan yorumlar.	1	1	0	100
Türkiye deki bölgesel kalkınma projelerini ekonomik, sosyal ve kültürel etkileri açısından değerlendirir.	1	0	1	0
Doğal kaynakların sürdürülebilir kullanımını geri dönüşüm stratejileri açısından değerlendirir.	1	0	1	0
Doğal unsurları üretim, dağıtım ve tüketim süreçleri üzerindeki etkisi açısından değerlendirir.	1	0	1	0
Dünya ticaret merkezleri ve ağlarını küresel ekonomideki yerleri açısından analiz eder.	1	1	0	100
<b>Sosyal-2</b>	<b>46</b>	<b>16</b>	<b>13</b>	<b>35</b>
<b>Tarih-2</b>	<b>11</b>	<b>2</b>	<b>5</b>	<b>18</b>
İslamiyet öncesi dönemde Türklerin yaşadığı coğrafyalar ile hayat tarzları arasındaki ilişkiyi analiz eder.	1	1	0	100
Seikizinci ve on ikinci yüzyıllar arasında İslam medeniyeti çerçevesindeki ilmi faaliyetleri değerlendirir.	1	0	1	0
Timar sisteminin özelliklerini siyasi, sosyal ve ekonomik açılardan değerlendirir.	1	0	1	0
Osmanlı Devleti'nin son dönemlerinde hükümetlerin ekonomik hayat üzerinde kontrol sağlamaya yönelik çabalarını	1	0	0	0
Kuvayı Milliye hareketinin oluşumundan Büyük Millet Meclisinin açılışına kadar olan süreçte meydana gelen gelişim	1	0	1	0
Büyük Millet Meclisinin açılış sürecini ve sonrasında meydana gelen gelişmeleri kavrar.	1	0	1	0
Atatürk Dönemi nde (1923-1938) Türkiye Cumhuriyeti nin dış politikasındaki başlıca gelişmeleri açıklar.	1	0	0	0
Küreselleşen dünyada öne çıkan olay ve olguları siyasi, sosyokültürel ve teknoloji gelişmeleri açısından değerlendirir	1	0	1	0
Bir araştırma alanı ve bilim dalı olarak tarihin konusunu, kapsamını ve diğer bilim dallarıyla ilişkisini açıklar.	1	1	0	100
Orta Çağ da yeryüzünün çeşitli bölgelerinde kurulan siyasi ve sosyal yapıları tanıır.	1	0	0	0
Osmanlı coğrafyasındaki zanaat, sanat ve kültür faaliyetleri ile bunlara bağlı olarak sosyal hayatta meydana gelen	1	0	0	0
<b>Coğrafya-2</b>	<b>11</b>	<b>2</b>	<b>5</b>	<b>18</b>
Ülkeler ve bölgeler arasındaki ticaret ile ham madde, üretim ve pazar alanlarını ilişkilendirir.	1	1	0	100
Türkiye de tarım sektörünün özelliklerini açıklar.	2	0	2	0
Nüfus, yerleşme ve ekonomik faaliyetlerde gelecekte olabilecek değişimlerle ilgili çıkarımlarda bulunur.	1	1	0	100
Ülkeler arası etkileşimde turizm faaliyetlerinin rolünü açıklar.	1	0	1	0
Türkiye deki ticaret merkezlerinin ticarete konu olan ürünleri ve akış yönlerini etkilerini açıklar.	1	0	0	0
Yenilenmeyen kaynakların kullanımını tükenbilirlik ve alternatif kaynaklar açısından analiz eder.	1	0	1	0
Türkiye nin içinde yer aldığı jeopolitik bölgeleri olan ilişkisini açıklar.	1	0	0	0
Türkiye de uygulanan ekonomi politikalarını mekansal etkileri açısından değerlendirir.	1	0	0	0
Doğal sistemlerdeki değişimlerle ilgili geleceğe yönelik çıkarımlarda bulunur.	1	0	0	0
Türkiye deki ulaşım sisteminin gelişim sürecini açıklar.	1	0	1	0
<b>Felsefe</b>	<b>6</b>	<b>2</b>	<b>2</b>	<b>33</b>
Felsefi bir görüşü veya argümanı sorgular.	1	1	0	100
Örnek felsefi metinlerden hareketle MÖ 6. yüzyıl-MS 2. yüzyıl filozoflarının felsefi görüşlerini analiz eder.	1	0	1	0
Sanat felsefesinin konusunu ve problemlerini açıklar.	1	0	1	0
Uyanıklığın bireyin davranışları üzerindeki etkilerini örneklandırır.	1	1	0	100
Günlük yaşamda kullanılan stresle başa çıkma davranışları ile savunma mekanizalarını öğrenir.	1	0	0	0
Öğrenme türlerini kendi öğrenme yaşantısıyla ilişkilendirir.	1	0	0	0
<b>Felsefe Grubu</b>	<b>6</b>	<b>4</b>	<b>1</b>	<b>67</b>
Toplumsal değişme olgusunu kavrar.	1	0	0	0
Toplumsal konum, statü ve rol kavramları arasında ilişki kurar.	1	1	0	100
Önermelerden sonuç çıkarır.	1	1	0	100
Karşıolom çıkarımlarını analiz eder.	1	1	0	100
Önerme çeşitlerini sınıflandırır.	1	0	1	0
<b>Din Kül. ve Ahl. Bil.</b>	<b>6</b>	<b>6</b>	<b>0</b>	<b>100</b>
Hz. Muhammed in örnek şahsiyetini tanıır.	1	1	0	100
Kur an ı Kerim de geçen bazı kavramları yorumlar.	1	1	0	100
Ahlak ile terbiye arasındaki ilişki kurar.	1	1	0	100
DİN VE HAYAT	1	1	0	100
İslam da ibadetlerin temel ilkelerini değerlendirir.	1	1	0	100
İslam da ibadetlerin yapılış amacını ve önemini fark eder.	1	1	0	100
<b>Felsefe (Seçmeli)</b>	<b>6</b>	<b>0</b>	<b>0</b>	<b>0</b>
15. yüzyıl-17. yüzyıl felsefesinin karakteristik özelliklerini açıklar.	1	0	0	0
Sanat felsefesinin konusunu ve problemlerini açıklar.	1	0	0	0
Birey ve Toplum	1	0	0	0
Gelişimin yaşam boyu devam ettiğini kavrar.	1	0	0	0
Niceleme mantığında temel kurallarını uygular.	1	0	0	0
Sosyolojik araştırmalarda kullanılan yöntemleri tanıır.	1	0	0	0
<b>Matematik</b>	<b>40</b>	<b>0</b>	<b>4</b>	<b>0</b>
<b>Matematik-2</b>	<b>40</b>	<b>0</b>	<b>4</b>	<b>0</b>
Fonksiyonlarla ilgili problemler çözer.	1	0	0	0
Sayı kümelerini birbiriyle ilişkilendirir.	1	0	1	0
Polinom Kavramı ve Polinomlarla İşlemler	1	0	0	0
Bileşik önermeyi örneklerle açıklar.	1	0	1	0
Kümelerde birleşim, kesişim, fark, tümeleme işlemleri yardımıyla problemler çözer.	1	0	1	0
Polinomlarla toplama, çıkarma, çarpma ve bölme işlemlerini yapar.	1	0	0	0
n çeşit nesne ile oluşturulabilecek r li dizilişlerin (permütasyonların) kaç farklı şekilde yapılabileceğini hesaplar.	1	0	0	0
Basit Olayların Olasılıkları	1	0	1	0
Gerçek sayılar kümesinde aralık kavramını açıklar.	1	0	0	0
Mutlak değer içeren birinci dereceden bir bilinmeyenli denklem ve eşitsizliklerin çözüm kümelerini bulur.	1	0	0	0
İkinci dereceden bir bilinmeyenli eşitsizliklerin çözüm kümesini bulur.	1	0	0	0

SINAV SONUÇ BELGESİ							
BATMAN / KOZLUK / 15 Temmuz Anadolu Lisesi							
Öğrenci				Numara		Sınıf	
DİLAN BAR*				117		12D	
Puan Türü	Puan	Genel Ort.	Dereceler				
			Snf	Kurum	İlçe	İl	Genel
SÖZ	▼ 186,737	190,260	6	41	41	41	1712
	Puanı Hesaplanan:		48	48	48	48	3758
EA	▲ 244,108	197,790	4	14	14	14	1064
	Puanı Hesaplanan:		63	63	63	63	6753
Katılımlar:			6	70	70	70	7287

Eşleşen TYT bilginiz bulunamadığı için sınav ortalaması TYT bilginiz olarak kullanılmıştır.

Ders	Soru	Doğru	Yanlış	Net	Başarı %	Sınıf Ort.	Kurum Ort.	Genel Ort.
<i>TYT Türkçe</i>	40	23	12	20,57	51			
<i>TYT Sosyal</i>	20	10	6	8,83	44			
<i>TYT Matematik</i>	40	9	4	7,93	20			
<i>TYT Fen</i>	20	6	5	4,37	22			
Edebiyat	24	16	6	14,50	60	▲ 14,33	▲ 9,77	▲ 5,82
Tarih-1	10	4	1	3,75	38	▼ 4,12	▲ 2,76	▲ 2,11
Coğrafya-1	6	3	2	2,50	42	▼ 3,79	▼ 2,51	▲ 2,09
Edebiyat-Sosyal-1	40	23	9	20,75	52	▼ 22,25	▲ 15,04	▲ 10,02
Matematik-2	40	2	7	0,25	1	▼ 1,25	▼ 4,11	▼ 11,02
Toplam:	280	73	43	62,69	22	▼ 77,48	▼ 65,41	▼ 75,66
Soru No	1234567890123456789012345678901234567890							
Edebiyat-Sosyal-1	CEbDeDADBcaCDAADdDCB ECD Cd AD ccE AE							
Cevap Anahtarı	A CEADDEADBAECDAAEDDBCBCEBCEBADCAEEDDEBAE							
Matematik	d daeE bad E							
Cevap Anahtarı	A EBCADBEEDCAEECEACEEABCDABBDACBEDADCBBAD							

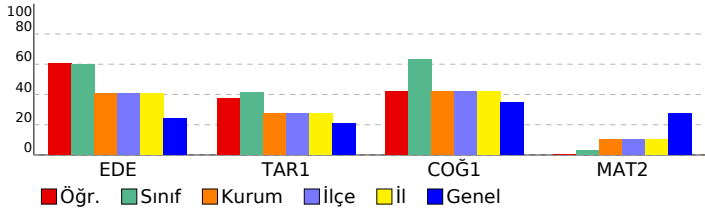

YD AYT 3			
DERSLERE GÖRE BAŞARI ANALİZİ			
	S	D	B%
<b>Edebiyat-Sosyal-1</b>	<b>40</b>	<b>23</b>	<b>9 58</b>
<b>Edebiyat</b>	<b>24</b>	<b>16</b>	<b>6 67</b>
PARAGRAFİN YAPISI VE YORUMU	1	1	0 100
SÖZCÜKTE VE SÖZ ÖBEKLERİNDE ANLAM	1	1	0 100
Paragrafın Yardımcı Fikirleri (Düşünceleri)	1	0	1 0
CÜMLEDE ANLAM	1	1	0 100
Edebi sanatın belirler.	1	0	1 0
Şiirde ahenç sağlayan özellikleri/unsurları belirler.	1	0	1 0
Divan edebiyatı nazım şekillerini inceler.	1	1	0 100
Divan Şiiri	2	1	1 50
Divan edebiyatının genel özelliklerini açıklar.	1	1	0 100
MASAL/FABL	1	0	1 0
Tasavvuf şairlerini tanıtır.	1	1	0 100
Şiir	1	1	0 100
Cumhuriyet Dönemi'nde Hikâye (1923-1940)	1	1	0 100
Divan edebiyatı sanatçılarını tanıtır.	1	1	0 100
Cumhuriyet Döneminde Şiir	1	0	0 0
TIYATRO Türünü/biçimini ve dönemin/akımın diğer önemli yazarlarını ve eserlerini sıralar.	1	1	0 100
Millî Edebiyat Dönemi'nde Roman	2	2	0 100
TIYATRO	2	1	1 50
ROMAN	1	0	0 0
Servetifunun Dönemi'nde Roman	1	1	0 100
Edebi Akımlar	1	1	0 100
<b>Tarih-1</b>	<b>10</b>	<b>4</b>	<b>1 40</b>
Bir araştırma alanı ve bilim dalı olarak tarihin konusunu, kapsamını ve diğer bilim dallarıyla ilişkisini açıklar.	1	1	0 100
İlk Çağ da yeryüzündeki belli başlı medeniyet havzalarını tanıtır.	1	0	0 0
Kavimler Göçü'nün sebep ve sonuçlarını siyasi ve sosyal açılarından analiz eder.	1	1	0 100
Sekizinci ve on ikinci yüzyıllar arasında İslam medeniyeti çerçevesindeki ilmi faaliyetleri değerlendirir.	1	0	1 0
Osmanlı Devleti'nin Anadolu da Türk siyasi birliğini sağlamaya yönelik faaliyetlerini analiz eder.	1	0	0 0
Lonca Teşkilatının Osmanlı ekonomik sistemi ve toplum yapısındaki yerini analiz eder.	1	1	0 100
I. Dünya Savaşı sürecinde Osmanlı Devleti'nin durumunu siyasi, askerî ve sosyal açılarından analiz eder.	1	1	0 100
Kuvayı Milliye hareketinin oluşumundan Büyük Millet Meclisinin açılışına kadar olan süreçte meydana gelen gelişim	1	0	0 0
Hukuk alanında meydana gelen gelişmelerin Türk toplumunda meydana getirdiği değişimleri kavrar.	1	0	0 0
II. Dünya Savaşı sürecinde Türkiye'nin izlediği siyaset ile savaşın Türkiye üzerindeki ekonomik ve toplumsal etkile	1	0	0 0
<b>Coğrafya-1</b>	<b>6</b>	<b>3</b>	<b>2 50</b>
Doğal unsurları üretim, dağıtım ve tüketim süreçleri üzerindeki etkisi açısından değerlendirir.	1	0	1 0
Dünya ticaret merkezleri ve ağlarını küresel ekonomideki yerleri açısından analiz eder.	1	0	1 0
Türkiye'nin turizm potansiyelini ve varlıklarını açıklar.	1	1	0 100
Şehirlerin küresel ve bölgesel etkilerini fonksiyonel açıdan yorumlar.	1	0	0 0
Türkiye'deki bölgesel kalkınma projelerini ekonomik, sosyal ve kültürel etkileri açısından değerlendirir.	1	1	0 100
Doğal kaynakların sürdürülebilir kullanımını geri dönüşüm stratejileri açısından değerlendirir.	1	1	0 100
<b>Matematik</b>	<b>40</b>	<b>2</b>	<b>7 5</b>
<b>Matematik-2</b>	<b>40</b>	<b>2</b>	<b>7 5</b>
Gerçek sayılar kümesinde aralık kavramını açıklar.	1	0	0 0
Mutlak değer içeren birinci dereceden bir bilinmeyenli denklem ve eşitsizliklerin çözüm kümelerini bulur.	1	0	1 0
Fonksiyonlarla ilgili problemler çözer.	1	0	0 0
Sayı kümelerini birbirleriyle ilişkilendirir.	1	0	1 0
Polinom Kavramı ve Polinomlarla İşlemler	1	0	1 0
Bileşik önermeyi örneklerle açıklar,	1	0	1 0
Kümelerde birleşim, kesişim, fark, tümeleme işlemleri yardımıyla problemler çözer.	1	1	0 100
Polinomlarla toplama, çıkarma, çarpma ve bölme işlemlerini yapar.	1	0	0 0
n çeşit nesne ile oluşturulabilecek r li dizilişlerin (permütasyonların) kaç farklı şekilde yapılabileceğini hesaplar.	1	0	0 0
Basit Olayların Olasılıkları	1	0	1 0
Fonksiyonlarla İlgili Uygulamalar	1	0	1 0
İkinci Dereceden Fonksiyonlar ve Grafikleri	1	0	1 0
İkinci Dereceden Bir Bilinmeyenli Denklemler	1	0	0 0
İkinci dereceden bir bilinmeyenli eşitsizliklerin çözüm kümesini bulur.	1	0	0 0
Üstel, Logaritmik Denklemler ve Eşitsizlikler	1	0	0 0
Üstel, logaritmik denklemlerin ve eşitsizliklerin çözüm kümelerini bulur.	1	0	0 0
Aritmetik ve geometrik dizilerin özelliklerini kullanarak işlemler yapar.	1	0	0 0
Dizi kavramını fonksiyon kavramıyla ilişkilendirerek açıklar.	1	0	0 0
Limit ile ilgili özellikleri belirterek uygulamalar yapar.	1	1	0 100
Bir fonksiyonun mutlak maksimum ve mutlak minimum, yerel maksimum, yerel minimum noktalarını belirler.	1	0	0 0
Bir fonksiyonun bir noktadaki limiti, soldan limit ve sağdan limit kavramlarını açıklar.	1	0	0 0
Türevin Uygulamaları	2	0	0 0
Maksimum ve minimum problemlerini türev yardımıyla çözer.	1	0	0 0
Belirli integral ile alan hesabı yapar.	3	0	0 0
Belirli integralin özelliklerini kullanarak işlemler yapar.	1	0	0 0
Toplam-Fark ve İki kat Açılı Formülleri	1	0	0 0
Trigonometrik fonksiyonları birim çember yardımıyla açıklar.	1	0	0 0
Analitik düzlemde doğruların incelenerek işlemler yapar.	3	0	0 0
Dairenin çevre ve alan bağıntılarını oluşturur.	3	0	0 0
Küre, dik dairesel silindir ve dik dairesel koninin alan ve hacim bağıntılarını oluşturarak işlemler yapar.	2	0	0 0
Çemberde teğet, kiriş, çap, yay ve kesen kavramlarını açıklar.	1	0	0 0
Merkezi ve yançapı verilen çemberin denklemini oluşturur.	1	0	0 0

SINAV SONUÇ BELGESİ							
BATMAN / KOZLUK / 15 Temmuz Anadolu Lisesi							
Öğrenci			Numara		Sınıf		
GÜLZAR DİNLER			162		12D		
Puan Türü	Puan	Genel Ort.	Dereceler				
			Snf	Kurum	İlçe	İl	Genel
SÖZ	▲ 275,352	190,260	3	12	12	12	251
Puanı Hesaplanan:			48	48	48	3758	
EA	▲ 226,905	197,790	6	19	19	19	1638
Puanı Hesaplanan:			63	63	63	6753	
Katılımlar:			6	70	70	70	7287

Eşleşen TYT bilginiz bulunamadığı için sınav ortalaması TYT bilginiz olarak kullanılmıştır.

Ders	Soru	Doğru	Yanlış	Net	Başarı %	Sınıf Ort.	Kurum Ort.	Genel Ort.
<i>TYT Türkçe</i>	40	23	12	20,57	51			
<i>TYT Sosyal</i>	20	10	6	8,83	44			
<i>TYT Matematik</i>	40	9	4	7,93	20			
<i>TYT Fen</i>	20	6	5	4,37	22			
Edebiyat	24	15	7	13,25	55	▼14,33	▲9,77	▲5,82
Tarih-1	10	2	6	0,50	5	▼4,12	▼2,76	▼2,11
Coğrafya-1	6	4	1	3,75	63	▼3,79	▲2,51	▲2,09
Edebiyat-Sosyal-1	40	21	14	17,50	44	▼22,25	▲15,04	▲10,02
Tarih-2	11	6	4	5,00	45	▲2,15	▲1,92	▲1,01
Coğrafya-2	11	5	5	3,75	34	▲2,05	▲2,45	▲2,19
Felsefe	6	3	2	2,50	42	▼2,85	▼3,10	▲1,80
Felsefe Grubu	6	3	1	2,75	46	▼3,25	▲2,55	▲1,68
Din Kül. ve Ahl. Bil.	6	5	1	4,75	79	▲4,50	▲3,84	▲2,47
Felsefe (Seçmeli)	6	0	0	0,00	0	◆0,00	▲-0,01	◆0,00
Sosyal-2	40	22	13	18,75	47	▲14,80	▲13,86	▲9,15
<b>Toplam:</b>	<b>280</b>	<b>91</b>	<b>54</b>	<b>77,94</b>	<b>28</b>	<b>▲77,48</b>	<b>▲65,41</b>	<b>▲75,66</b>

Soru No	1234567890123456789012345678901234567890
---------	--

Edebiyat-Sosyal-1	CEbDDEADddEeDAA DBCa baDabE be cdaDE AE
Cevap Anahtarı	A CEADDEADBACDAEDDBCBCEBCEBADCAEDDEBAE

Sosyal-2	CdBDee EeAdCaaB aAaEaaAB CbaA DCBDCdCB
Cevap Anahtarı	A CEBDBCAEDADDCBEDAACEDAEABCECAEBDCBDCDEBDAEACA

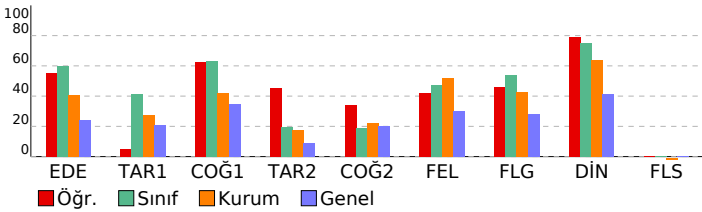

## YD AYT 3

DERSLERE GÖRE BAŞARI ANALİZİ		S	D	Y	B%
<b>Edebiyat-Sosyal-1</b>		<b>40</b>	<b>21</b>	<b>14</b>	<b>53</b>
<b>Edebiyat</b>		<b>24</b>	<b>15</b>	<b>7</b>	<b>63</b>
PARAGRAFİN YAPISI VE YORUMU		1	1	0	100
SÖZCÜKTE VE SÖZ ÖBEKLERİNDE ANLAM		1	1	0	100
Paragrafın Yardımcı Fikirleri (Düşünceleri)		1	0	1	0
CÜMLEDE ANLAM		1	1	0	100
Edebi sanatın belirlen.		1	1	0	100
Şiirde ahenği sağlayan özellikleri/unsurları belirler.		1	1	0	100
Divan edebiyatı nazım şekillerini inceler.		1	1	0	100
Divan Şiiri		2	2	0	100
Divan edebiyatının genel özelliklerini açıklar.		1	0	1	0
MASAL/FABL		1	0	1	0
Tasavvuf şairlerini tanıtır.		1	0	1	0
Şiir		1	1	0	100
Cumhuriyet Dönemi'nde Hikâye (1923-1940)		1	1	0	100
Divan edebiyatı sanatçıları tanıtır.		1	1	0	100
Cumhuriyet Döneminde Şiir		1	0	0	0
TİYATRO Türün/biçimin ve dönemin/akımın diğer önemli yazarlarını ve eserlerini sıralar.		1	1	0	100
Millî Edebiyat Dönemi'nde Roman		2	2	0	100
TİYATRO		2	1	1	50
ROMAN		1	0	0	0
Servetifunun Dönemi'nde Roman		1	0	1	0
Edebi Akımlar		1	0	1	0
<b>Tarih-1</b>		<b>10</b>	<b>2</b>	<b>6</b>	<b>20</b>
Bir araştırma alanı ve bilim dalı olarak tarihin konusunu, kapsamını ve diğer bilim dallarıyla ilişkisini açıklar.		1	1	0	100
İlk Çağ da yer yüzündeki belli başlı medeniyet havzalarını tanıtır.		1	0	1	0
Kavimler Göçü'nün sebep ve sonuçlarını siyasi ve sosyal açılardan analiz eder.		1	0	1	0
Sekizinci ve on ikinci yüzyıllar arasında İslam medeniyeti çerçevesindeki ilmi faaliyetleri değerlendirir.		1	1	0	100
Osmanlı Devleti'nin Anadolu da Türk siyasi birliğini sağlamaya yönelik faaliyetlerini analiz eder.		1	0	0	0
Lonca Teşkilatının Osmanlı ekonomik sistemi ve toplum yapısındaki yerini analiz eder.		1	0	1	0
I. Dünya Savaşı sürecinde Osmanlı Devleti'nin durumunu siyasi, askerî ve sosyal açılarından analiz eder.		1	0	1	0
Kuvayı Milliye hareketinin oluşumundan Büyük Millet Meclisinin açılışına kadar olan süreçte meydana gelen gelişim		1	0	0	0
Hukuk alanında meydana gelen gelişmelerin Türk toplumunda meydana getirdiği değişimleri kavrar.		1	1	0	100
II. Dünya Savaşı sürecinde Türkiye'nin izlediği siyaset ile savaşın Türkiye üzerindeki ekonomik ve toplumsal etkiye		1	0	1	0
<b>Coğrafya-1</b>		<b>6</b>	<b>4</b>	<b>1</b>	<b>67</b>
Doğal unsurları üretimi, dağıtım ve tüketim süreçleri üzerindeki etkisi açısından değerlendirir.		1	0	1	0
Dünya ticaret merkezleri ve ağlarını küresel ekonomideki yerleri açısından analiz eder.		1	1	0	100
Türkiye'nin turizm potansiyelini ve varlıklarını açıklar.		1	1	0	100
Şehirlerin küresel ve bölgesel etkilerini fonksiyonel açıdan yorumlar.		1	0	0	0
Türkiye'deki bölgesel kalkınma projelerini ekonomik, sosyal ve kültürel etkileri açısından değerlendirir.		1	1	0	100
Doğal kaynakların sürdürülebilir kullanımını geri dönüşüm stratejileri açısından değerlendirir.		1	1	0	100
<b>Sosyal-2</b>		<b>46</b>	<b>22</b>	<b>13</b>	<b>48</b>
<b>Tarih-2</b>		<b>11</b>	<b>6</b>	<b>4</b>	<b>55</b>
Bir araştırma alanı ve bilim dalı olarak tarihin konusunu, kapsamını ve diğer bilim dallarıyla ilişkisini açıklar.		1	1	0	100
Orta Çağ da yer yüzünün çeşitli bölgelerinde kulanılan siyasi ve sosyal yapıları tanıtır.		1	0	1	0
Osmanlı coğrafyasındaki zanaat, sanat ve kültür faaliyetleri ile bunlara bağlı olarak sosyal hayatta meydana gelen		1	1	0	100
İslamiyet öncesi dönemde Türklerin yaşadığı coğrafyalar ile hayat tarzları arasındaki ilişkiyi analiz eder.		1	1	0	100
Sekizinci ve on ikinci yüzyıllar arasında İslam medeniyeti çerçevesindeki ilmi faaliyetleri değerlendirir.		1	0	1	0
Timar sisteminin özelliklerini siyasi, sosyal ve ekonomik açılarından değerlendirir.		1	0	1	0
Osmanlı Devleti'nin son dönemlerinde hükümetlerin ekonomik hayat üzerinde kontrol sağlamaya yönelik çabalarını		1	0	0	0
Kuvayı Milliye hareketinin oluşumundan Büyük Millet Meclisinin açılışına kadar olan süreçte meydana gelen gelişim		1	1	0	100
Büyük Millet Meclisinin açılış sürecini ve sonrasında meydana gelen gelişmeleri kavrar.		1	0	1	0
Atatürk Dönemi'nde (1923-1938) Türkiye Cumhuriyeti'nin dış politikasındaki başlıca gelişmeleri açıklar.		1	1	0	100
Küreselleşen dünyada öne çıkan olay ve olguların siyasi, sosyokültürel ve teknoloji gelişmeler açısından değerlendirir		1	1	0	100
<b>Coğrafya-2</b>		<b>11</b>	<b>5</b>	<b>5</b>	<b>45</b>
Doğal sistemlerdeki değişimlerle ilgili geleceğe yönelik çıkarımlarda bulunur.		1	1	0	100
Türkiye'deki ulaşım sisteminin gelişim sürecini açıklar.		1	0	1	0
Ülkeler ve bölgeler arasındaki ticaret ile ham madde, üretim ve pazar alanlarını ilişkilendirir.		1	0	1	0
Türkiye'de tarım sektörünün özelliklerini açıklar.		2	1	1	50
Nüfus, yerleşme ve ekonomik faaliyetlerde gelecekte olabilecek değişimlerle ilgili çıkarımlarda bulunur.		1	0	0	0
Ülkeler arasında etkileşime turizm faaliyetlerinin rolünü açıklar.		1	0	1	0
Türkiye'deki ticaret merkezlerinin ticarete konu olan ürünlere ve akış yönlerine etkilerini açıklar.		1	1	0	100
Yenilenemeyen kaynakların kullanımını tükenbilirlik ve alternatif kaynaklar açısından analiz eder.		1	1	0	100
Türkiye'nin içinde yer aldığı jeopolitik bölgelerle olan ilişkisini açıklar.		1	0	1	0
Türkiye'de uygulanan ekonomi politikalarını mekânsal etkileri açısından değerlendirir.		1	1	0	100
<b>Felsefe</b>		<b>6</b>	<b>3</b>	<b>2</b>	<b>50</b>
Sanat felsefesinin konusunu ve problemlerini açıklar.		1	0	1	0
Felsefi bir görüşü veya argümanı sorgular.		1	1	0	100
Örnek felsefi metinlerden hareketle MÖ 6. yüzyıl-MS 2. yüzyıl filozoflarının felsefi görüşlerini analiz eder.		1	1	0	100
Öğrenme türlerini kendi öğrenme yaşantısıyla ilişkilendirir.		1	0	0	0
Uyanıklığın bireyin davranış üzerindeki etkilerini örneklandırır.		1	1	0	100
Günlük yaşamda kullanılan stresle başa çıkma davranışları ile savunma mekanizmalarını öğrenir.		1	0	1	0
<b>Felsefe Grubu</b>		<b>6</b>	<b>3</b>	<b>1</b>	<b>50</b>
		1	0	1	0
Toplumsal değişim olgusunu kavrar.		1	1	0	100
Toplumsal konum, statü ve rol kavramları arasında ilişki kurar.		1	0	0	0
Önerme çeşitlerini sınıflandırır.		1	0	0	0
Önermelerden sonuç çıkarır.		1	1	0	100
Karşıyol çıkarımlarını analiz eder.		1	1	0	100
<b>Din Kül. ve Ahl. Bil.</b>		<b>6</b>	<b>5</b>	<b>1</b>	<b>83</b>
İslam da ibadetlerin temel ilkelerini değerlendirir.		1	1	0	100
İslam da ibadetlerin yapıldığı amacını ve önemini fark eder.		1	1	0	100
Hz. Muhammed'in örnek şahsiyetini tanıtır.		1	1	0	100
Kur'an-ı Kerim'de geçen bazı kavramları yorumlar.		1	1	0	100
Ahlak ile terbiye arasındaki ilişkiyi kurar.		1	0	1	0
<b>DİN VE HAYAT</b>		<b>1</b>	<b>1</b>	<b>0</b>	<b>100</b>
<b>Felsefe (Seçmeli)</b>		<b>6</b>	<b>0</b>	<b>0</b>	<b>0</b>
Sanat felsefesinin konusunu ve problemlerini açıklar.		1	0	0	0
15. yüzyıl-17. yüzyıl felsefesinin karakteristik özelliklerini açıklar.		1	0	0	0
Gelişimin yaşam boyu devam ettiğini kavrar.		1	0	0	0
Birey ve Toplum		1	0	0	0
Sosyolojik araştırmalarda kullanılan yöntemleri tanıtır.		1	0	0	0
Niteleme mantığında temel kurallarını uygular.		1	0	0	0

SINAV SONUÇ BELGESİ							
BATMAN / KOZLUK / 15 Temmuz Anadolu Lisesi							
Öğrenci			Numara	Sınıf			
NEŞE ÇETİNKAYA			4	12D			
Puan Türü	Puan	Genel Ort.	Dereceler				
			Snf	Kurum	İlçe	İl	Genel
SÖZ	▲ 328,282	190,260	1	2	2	2	47
	Puanı Hesaplanan:		48	48	48		3758
SAY	▼ 139,205	217,950	4	36	36	36	5054
	Puanı Hesaplanan:		38	38	38		5819
EA	▲ 278,290	197,790	1	1	1	1	350
	Puanı Hesaplanan:		63	63	63		6753
Katılımlar:			6	70	70	70	7287

Eşleşen TYT bilginiz bulunamadığı için sınav ortalaması TYT bilginiz olarak kullanılmıştır.

Ders	Soru	Doğru	Yanlış	Net	Başarı %	Sınıf Ort.	Kurum Ort.	Genel Ort.
<i>TYT Türkçe</i>	40	23	12	20,57	51			
<i>TYT Sosyal</i>	20	10	6	8,83	44			
<i>TYT Matematik</i>	40	9	4	7,93	20			
<i>TYT Fen</i>	20	6	5	4,37	22			
Edebiyat	24	19	4	18,00	75	▲14,33	▲9,77	▲5,82
Tarih-1	10	6	2	5,50	55	▲4,12	▲2,76	▲2,11
Coğrafya-1	6	4	2	3,50	58	▼3,79	▲2,51	▲2,09
Edebiyat-Sosyal-1	40	29	8	27,00	68	▲22,25	▲15,04	▲10,02
Tarih-2	11	6	4	5,00	45	▲2,15	▲1,92	▲1,01
Coğrafya-2	11	6	5	4,75	43	▲2,05	▲2,45	▲2,19
Felsefe	6	5	1	4,75	79	▲2,85	▲3,10	▲1,80
Felsefe Grubu	6	4	0	4,00	67	▲3,25	▲2,55	▲1,68
Din Kül. ve Ahl. Bil.	6	5	1	4,75	79	▲4,50	▲3,84	▲2,47
Felsefe (Seçmeli)	6	0	0	0,00	0	◆0,00	▲-0,01	◆0,00
Sosyal-2	40	26	11	23,25	58	▲14,80	▲13,86	▲9,15
Matematik-2	40	2	3	1,25	3	◆1,25	▼4,11	▼11,02
<b>Toplam:</b>	<b>280</b>	<b>105</b>	<b>49</b>	<b>93,19</b>	<b>33</b>	<b>▲77,48</b>	<b>▲65,41</b>	<b>▲75,66</b>
Soru No	1234567890123456789012345678901234567890							
Edebiyat-Sosyal-1	CEbDDdADbCēCDAA DdCBBECDaCE AdBa cDEeAE							
Cevap Anahtarı	A	CEADDEADBAECDAAEEDBCEBCEBADCAEEDDEBAE						
Sosyal-2	CdBDēē EeADCAaBEaAcCEaaABBCECA DCBDCCēB							
Cevap Anahtarı	A	CEBDBCAEDADCDCEBDAACEDEABBCCEAEEDCBDCDEBDAEACA						
Matematik	de A b E							
Cevap Anahtarı	A	EBCADBEEDCAEECEACEEABCDABBDACBEDADCBBAD						

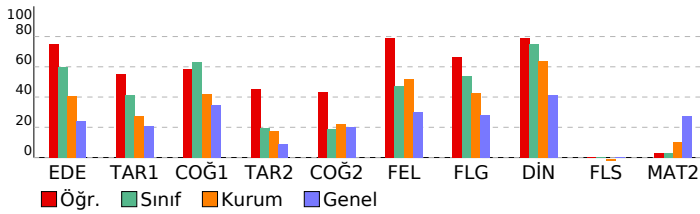

YD AYT 3							
DERSLERE GÖRE BAŞARI ANALİZİ				S	D	Y	B%
<b>Edebiyat-Sosyal-1</b>				<b>40</b>	<b>29</b>	<b>8</b>	<b>73</b>
<b>Edebiyat</b>				<b>24</b>	<b>19</b>	<b>4</b>	<b>79</b>
PARAGRAFİN YAPISI VE YORUMU				1	1	0	100
SÖZCÜKTE VE SÖZ ÖBEKLERİNDE ANLAM				1	1	0	100
Paragrafın Yardımcı Fikirleri (Düşünceleri)				1	0	1	0
CÜMLEDE ANLAM				1	1	0	100
Edebi sanatın belirlir.				1	1	0	100
Şiirde ahenği sağlayan özellikleri/unsurları belirler.				1	0	1	0
Divan edebiyatı nazım şekillerini inceler.				1	1	0	100
Divan Şiiri				2	2	0	100
Divan edebiyatının genel özelliklerini açıklar.				1	1	0	100
MASAL/FABL				1	0	1	0
Tasavvuf şairlerini tanıtır.				1	1	0	100
Şiir				1	1	0	100
Cumhuriyet Dönemi'nde Hikâye (1923-1940)				1	1	0	100
Divan edebiyatı sanatçıları tanıtır.				1	1	0	100
Cumhuriyet Döneminde Şiir				1	0	0	0
TİYATRO Türün/biçimin ve dönemin/akımın diğer önemli yazarlarını ve eserlerini sıralar.				1	1	0	100
Millî Edebiyat Dönemi'nde Roman				2	2	0	100
TİYATRO				2	1	1	50
ROMAN				1	1	0	100
Servetifunun Dönemi'nde Roman				1	1	0	100
Edebi Akımlar				1	1	0	100
<b>Tarih-1</b>				<b>10</b>	<b>6</b>	<b>2</b>	<b>60</b>
Bir araştırma alanı ve bilim dalı olarak tarihin konusunu, kapsamını ve diğer bilim dallarıyla ilişkisini açıklar.				1	1	0	100
İlk Çağ da yeryüzündeki belli başlı medeniyet havzalarını tanıtır.				1	0	1	0
Kavimler Göçü'nün sebep ve sonuçlarını siyasi ve sosyal açılarından analiz eder.				1	1	0	100
Sekizinci ve on ikinci yüzyıllar arasında İslam medeniyeti çerçevesindeki ilmi faaliyetleri değerlendirir.				1	0	0	0
Osmanlı Devleti'nin Anadolu da Türk siyasi birliğini sağlamaya yönelik faaliyetlerini analiz eder.				1	1	0	100
Lonca Teşkilatının Osmanlı ekonomik sistemi ve toplum yapısındaki yerini analiz eder.				1	1	0	100
I. Dünya Savaşı sürecinde Osmanlı Devleti'nin durumunu siyasi, askerî ve sosyal açılarından analiz eder.				1	1	0	100
Kuvayı Milliyeh hareketinin oluşumundan Büyük Millet Meclisinin açılışına kadar olan süreçte meydana gelen gelişim				1	0	1	0
Hukuk alanında meydana gelen gelişmelerin Türk toplumunda meydana getirdiği değişimleri kavrar.				1	1	0	100
II. Dünya Savaşı sürecinde Türkiye'nin izlediği siyaset ile savaşın Türkiye üzerindeki ekonomik ve toplumsal etkiye				1	0	0	0
<b>Coğrafya-1</b>				<b>6</b>	<b>4</b>	<b>2</b>	<b>67</b>
Doğal unsurları üretimi, dağıtım ve tüketim süreçleri üzerindeki etkisi açısından değerlendirir.				1	0	1	0
Dünya ticaret merkezleri ve ağlarını küresel ekonomideki yerleri açısından analiz eder.				1	1	0	100
Türkiye'nin turizm potansiyelini ve varlıklarını açıklar.				1	1	0	100
Şehirlerin küresel ve bölgesel etkilerini fonksiyonel açıdan yorumlar.				1	0	1	0
Türkiye'deki bölgesel kalkınma projelerini ekonomik, sosyal ve kültürel etkileri açısından değerlendirir.				1	1	0	100
Doğal kaynakların sürdürülebilir kullanımını geri dönüşüm stratejileri açısından değerlendirir.				1	1	0	100
<b>Sosyal-2</b>				<b>46</b>	<b>26</b>	<b>11</b>	<b>57</b>
<b>Tarih-2</b>				<b>11</b>	<b>6</b>	<b>4</b>	<b>55</b>
Bir araştırma alanı ve bilim dalı olarak tarihin konusunu, kapsamını ve diğer bilim dallarıyla ilişkisini açıklar.				1	1	0	100
Orta Çağ'da yeryüzünün çeşitli bölgelerinde kulanılan siyasi ve sosyal yapıları tanıtır.				1	0	1	0
Osmanlı coğrafyasındaki zanaat, sanat ve kültür faaliyetleri ile bunlara bağlı olarak sosyal hayata meydana gelen				1	1	0	100
İslamiyet öncesi dönemde Türklerin yaşadığı coğrafyalar ile hayat tarzları arasındaki ilişkiyi analiz eder.				1	1	0	100
Sekizinci ve on ikinci yüzyıllar arasında İslam medeniyeti çerçevesindeki ilmi faaliyetleri değerlendirir.				1	0	1	0
Timar sisteminin özelliklerini siyasi, sosyal ve ekonomik açılarından değerlendirir.				1	0	1	0
Osmanlı Devleti'nin son dönemlerinde hükümetlerin ekonomik hayat üzerinde kontrol sağlamaya yönelik çabalarını				1	0	0	0
Kuvayı Milliyeh hareketinin oluşumundan Büyük Millet Meclisinin açılışına kadar olan süreçte meydana gelen gelişim				1	1	0	100
Büyük Millet Meclisinin açılış sürecini ve sonrasında meydana gelen gelişmeleri kavrar.				1	0	1	0
Atatürk Dönemi'nde (1923-1938) Türkiye Cumhuriyeti'nin dış politikasındaki başlıca gelişmeleri açıklar.				1	1	0	100
Küreselleşen dünyada öne çıkan olay ve olguların siyasi, sosyokültürel ve teknoloji gelişmeler açısından değerlendirir				1	1	0	100
<b>Coğrafya-2</b>				<b>11</b>	<b>6</b>	<b>5</b>	<b>55</b>
Doğal sistemlerdeki değişimlerle ilgili geleceğe yönelik çıkarımlarda bulunur.				1	1	0	100
Türkiye'deki ulaşım sisteminin gelişim sürecini açıklar.				1	0	1	0
Ülkeler ve bölgeler arasındaki ticaret ile ham madde, üretim ve pazar alanlarını ilişkilendirir.				1	0	1	0
Türkiye'de tarım sektörünün özelliklerini açıklar.				2	1	1	50
Nüfus, yerleşme ve ekonomik faaliyetlerde gelecekte olabilecek değişimlerle ilgili çıkarımlarda bulunur.				1	1	0	100
Ülkeler arası etkileşimde turizm faaliyetlerinin rolünü açıklar.				1	0	1	0
Türkiye'deki ticaret merkezlerinin ticarete konu olan ürünlere ve akış yönlerine etkilerini açıklar.				1	1	0	100
Yenilenemeyen kaynakların kullanımını tükenbilirlik ve alternatif kaynaklar açısından analiz eder.				1	0	1	0
Türkiye'nin içinde yer aldığı jeopolitik bölgelerle olan ilişkisini açıklar.				1	1	0	100
Türkiye'de uygulanan ekonomi politikalarını mekânsal etkileri açısından değerlendirir.				1	1	0	100
<b>Felsefe</b>				<b>6</b>	<b>5</b>	<b>1</b>	<b>83</b>
Sanat felsefesinin konusunu ve problemlerini açıklar.				1	0	1	0
Felsefi bir görüşü veya argümanı sorgular.				1	1	0	100
Örnek felsefi metinlerden hareketle MÖ 6. yüzyıl-MS 2. yüzyıl filozoflarının felsefi görüşlerini analiz eder.				1	1	0	100
Öğrenme türlerini kendi öğrenme yaşantısıyla ilişkilendirir.				1	1	0	100
Uyanıklığın bireyin davranış üzerindeki etkilerini örneklandırır.				1	1	0	100
Günlük yaşamda kullanılan stresle başa çıkma davranışları ile savunma mekanizmalarını öğrenir.				1	1	0	100
<b>Felsefe Grubu</b>				<b>6</b>	<b>4</b>	<b>0</b>	<b>67</b>
Toplumsal değişim olgusunu kavrar.				1	1	0	100
Toplumsal konum, statü ve rol kavramları arasında ilişki kurar.				1	0	0	0
Önerme çeşitlerini sınıflandırır.				1	0	0	0
Önermelerden sonuç çıkarır.				1	1	0	100
Karşıolom çıkarımlarını analiz eder.				1	1	0	100
<b>Din Kül. ve Ahl. Bil.</b>				<b>6</b>	<b>5</b>	<b>1</b>	<b>83</b>
İslam'da ibadetlerin temel ilkelerini değerlendirir.				1	1	0	100
İslam'da ibadetlerin yapılması amacıyla ve önemini fark eder.				1	1	0	100
Hz. Muhammed'in örnek şahsiyetini tanıtır.				1	1	0	100
Kur'an-ı Kerim'de geçen bazı kavramları yorumlar.				1	0	1	0
Ahlak ile terbiye arasındaki ilişkiyi kurar.				1	1	0	100
<b>DİN VE HAYAT</b>				<b>1</b>	<b>1</b>	<b>0</b>	<b>100</b>
<b>Felsefe (Seçmeli)</b>				<b>6</b>	<b>0</b>	<b>0</b>	<b>0</b>
Sanat felsefesinin konusunu ve problemlerini açıklar.				1	0	0	0
15. yüzyıl-17. yüzyıl felsefesinin karakteristik özelliklerini açıklar.				1	0	0	0
Gelişimin yaşam boyu devam ettiğini kavrar.				1	0	0	0
Birey ve Toplum				1	0	0	0
Sosyolojik araştırmalarda kullanılan yöntemleri tanıtır.				1	0	0	0
Niteleme mantığında temel kuralları uygular.				1	0	0	0
<b>Matematik</b>				<b>40</b>	<b>2</b>	<b>3</b>	<b>5</b>
<b>Matematik-2</b>				<b>40</b>	<b>2</b>	<b>3</b>	<b>5</b>
Gerçek sayılar kümesinde aralık kavramını açıklar.				1	0	1	0
Mutlak değer içeren birinci dereceden bir bilinmeyenli denklemin ve eşitsizliklerin çözüm kümelerini bulur.				1	0	1	0
Fonksiyonlarla ilgili problemler çözer.				1	0	0	0
Sayı kümelerini birbirleriyle ilişkilendirir.				1	1	0	100
Polinom Kavramı ve Polinomlarla İşlemler				1	0	0	0
Bileşik önerme örnekleri açıklar.				1	0	0	0
Kümelerde birleşim, kesişim, fark, tümleme işlemleri yardımıyla problemler çözer.				1	0	0	0
Polinomlarla toplama, çıkarma, çarpma ve bölme işlemlerini yapar.				1	0	1	0
n çeşit nesne ile oluşturulabilecek r li dizilişlerin (permutasyonların) kaç farklı şekilde yapılabileceğini hesaplar.				1	0	0	0
Basit Olayların Olasılıkları				1	0	0	0
Fonksiyonlarla ilgili Uygulamalar				1	0	0	0

SINAV SONUÇ BELGESİ							
BATMAN / KOZLUK / 15 Temmuz Anadolu Lisesi							
Öğrenci				Numara		Sınıf	
REYHAN UYSAL				194		12D	
Puan Türü	Puan	Genel Ort.	Dereceler				
			Snf	Kurum	İlçe	İl	Genel
SÖZ	▲ 248,707	190,260	4	20	20	20	458
Puanı Hesaplanan:			48	48	48		3758
SAY	▼ 139,722	217,950	3	34	34	34	5020
Puanı Hesaplanan:			38	38	38		5819
EA	▲ 271,125	197,790	3	3	3	3	443
Puanı Hesaplanan:			63	63	63		6753
Katılımlar:			6	70	70	70	7287

Eşleşen TYT bilginiz bulunamadığı için sınav ortalaması TYT bilginiz olarak kullanılmıştır.

Ders	Soru	Doğru	Yanlış	Net	Başarı %	Sınıf Ort.	Kurum Ort.	Genel Ort.
<i>TYT Türkçe</i>	40	23	12	20,57	51			
<i>TYT Sosyal</i>	20	10	6	8,83	44			
<i>TYT Matematik</i>	40	9	4	7,93	20			
<i>TYT Fen</i>	20	6	5	4,37	22			
Edebiyat	24	16	7	14,25	59	▼ 14,33	▲ 9,77	▲ 5,82
Tarih-1	10	7	2	6,50	65	▲ 4,12	▲ 2,76	▲ 2,11
Coğrafya-1	6	5	1	4,75	79	▲ 3,79	▲ 2,51	▲ 2,09
Edebiyat-Sosyal-1	40	28	10	25,50	64	▲ 22,25	▲ 15,04	▲ 10,02
Tarih-2	11	0	3	-0,75	-7	▼ 2,15	▼ 1,92	▼ 1,01
Coğrafya-2	11	1	2	0,50	5	▼ 2,05	▼ 2,45	▼ 2,19
Felsefe	6	3	1	2,75	46	▼ 2,85	▼ 3,10	▲ 1,80
Felsefe Grubu	6	2	1	1,75	29	▼ 3,25	▼ 2,55	▲ 1,68
Din Kül. ve Ahl. Bil.	6	5	1	4,75	79	▲ 4,50	▲ 3,84	▲ 2,47
Felsefe (Seçmeli)	6	0	0	0,00	0	◆ 0,00	▲ -0,01	◆ 0,00
Sosyal-2	40	11	8	9,00	23	▼ 14,80	▼ 13,86	▼ 9,15
Matematik-2	40	2	2	1,50	4	▲ 1,25	▼ 4,11	▼ 11,02
Toplam:	280	89	47	77,69	28	▲ 77,48	▲ 65,41	▲ 75,66
Soru No	1234567890123456789012345678901234567890							
Edebiyat-Sosyal-1	CEbDedAcBcaCDAADBCBCeCDaCEBAD cEcDEBAE							
Cevap Anahtarı	A CEADDEADBAECDAAEEDBCBCECBCEBADCAEEDDEBAE							
Sosyal-2	e ae c dC aAB C E bCBDCDEd							
Cevap Anahtarı	A CEBDBCAEDADDCBEDAACEDEABBECECAEBDCBDCDEBDAEACA							
Matematik	Ac E b							
Cevap Anahtarı	A EBCADBEEDCAEECEACEEABCDABBADCBEDADCBBAD							

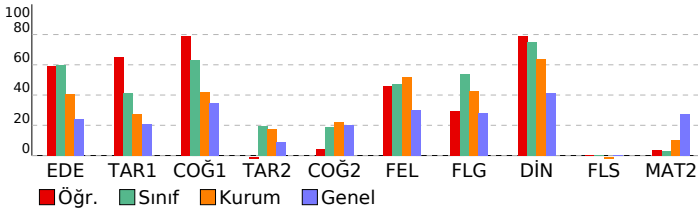

YD AYT 3			
DERSLERE GÖRE BAŞARI ANALİZİ			
S	D	Y	B%
<b>Edebiyat-Sosyal-1</b>			
<b>Edebiyat</b>			
PARAGRAFIN YAPISI VE YORUMU	1	1	0
SÖZCÜKTE VE SÖZ ÖBEKLERİNDE ANLAM	1	1	0
Paragrafın Yardımcı Fikirleri (Düşünceleri)	1	0	1
CÜMLEDE ANLAM	1	1	0
Edebi sanatın belirlen.	1	0	1
Şiirde ahenç sağlayan özellikleri/unsurları belirlen.	1	0	1
Divan edebiyatı nazım şekillerini inceler.	1	1	0
Divan Şiiri	2	0	2
Divan edebiyatının genel özelliklerini açıklar.	1	1	0
MASAL/FABL	1	0	1
Tasavvuf şairlerini tanıtır.	1	1	0
Şiir	1	1	0
Cumhuriyet Dönemi'nde Hikâye (1923-1940)	1	1	0
Divan edebiyatı sanatçıları tanıtır.	1	1	0
Cumhuriyet Döneminde Şiir	1	0	0
TIYATRO Türün/biçimin ve dönemin/akımın diğer önemli yazarlarını ve eserlerini sıralar.	1	1	0
Millî Edebiyat Dönemi'nde Roman	2	2	0
TIYATRO	2	2	0
ROMAN	1	0	1
Servetifunun Dönemi'nde Roman	1	1	0
Edebi Akımlar	1	1	0
<b>Tarih-1</b>	<b>10</b>	<b>7</b>	<b>2</b>
Bir araştırma alanı ve bilim dalı olarak tarihin konusunu, kapsamını ve diğer bilim dallarıyla ilişkisini açıklar.	1	1	0
İlk Çağ da yeryüzündeki belli başlı medeniyet havalalarını tanıtır.	1	0	1
Kavimler Göçü'nün sebep ve sonuçlarını siyasi ve sosyal açılardan analiz eder.	1	1	0
Sekizinci ve on ikinci yüzyıllar arasında İslam medeniyeti çerçevesindeki ilmi faaliyetleri değerlendirir.	1	1	0
Osmanlı Devleti'nin Anadolu da Türk siyasi birliğini sağlamaya yönelik faaliyetlerini analiz eder.	1	1	0
Lonca Teşkilatının Osmanlı ekonomisi sistemi ve toplum yapısındaki yerini analiz eder.	1	1	0
I. Dünya Savaşı sürecinde Osmanlı Devleti'nin durumunu siyasi, askerî ve sosyal açılardan analiz eder.	1	1	0
Kuvayı Milliye hareketinin oluşumundan Büyük Millet Meclisinin açılışına kadar olan süreçte meydana gelen gelişim	1	0	0
Hukuk alanında meydana gelen gelişmelerin Türk toplumunda meydana getirdiği değişimleri kavrar.	1	0	1
II. Dünya Savaşı sürecinde Türkiye'nin izlediği siyaset ile savaşın Türkiye üzerindeki ekonomik ve toplumsal etkile	1	1	0
<b>Coğrafya-1</b>	<b>6</b>	<b>5</b>	<b>1</b>
Doğal unsurları üretim, dağıtım ve tüketim süreçleri üzerindeki etkisi açısından değerlendirir.	1	0	1
Dünya ticaret merkezleri ve ağlarını küresel ekonomideki yerleri açısından analiz eder.	1	1	0
Türkiye'nin turizm potansiyelini ve varlıklarını açıklar.	1	1	0
Şehirlerin küresel ve bölgesel etkilerini fonksiyonel açıdan yorumlar.	1	1	0
Türkiye'deki bölgesel kalkınma projelerini ekonomik, sosyal ve kültürel etkileri açısından değerlendirir.	1	1	0
Doğal kaynakların sürdürülebilir kullanımını geri dönüşüm stratejileri açısından değerlendirir.	1	1	0
<b>Sosyal-2</b>	<b>46</b>	<b>11</b>	<b>8</b>
<b>Tarih-2</b>	<b>11</b>	<b>0</b>	<b>3</b>
Bir araştırma alanı ve bilim dalı olarak tarihin konusunu, kapsamını ve diğer bilim dallarıyla ilişkisini açıklar.	1	0	0
Orta Çağ da yeryüzünün çeşitli bölgelerinde kulanılan siyasi ve sosyal yapıları tanıtır.	1	0	0
Osmanlı coğrafyasındaki zanaat, sanat ve kültür faaliyetleri ile bunlara bağlı olarak sosyal hayatta meydana gelen İslamiyet öncesi dönemde Türklerin yaşadığı coğrafyalar ile hayat tarzları arasındaki ilişkiyi analiz eder.	1	0	1
Sekizinci ve on ikinci yüzyıllar arasında İslam medeniyeti çerçevesindeki ilmi faaliyetleri değerlendirir.	1	0	1
Timar sisteminin özelliklerini siyasi, sosyal ve ekonomik açıdan değerlendirir.	1	0	0
Osmanlı Devleti'nin son dönemlerinde hükümetlerin ekonomik hayat üzerinde kontrol sağlamaya yönelik çabalarını	1	0	0
Kuvayı Milliye hareketinin oluşumundan Büyük Millet Meclisinin açılışına kadar olan süreçte meydana gelen gelişim	1	0	0
Büyük Millet Meclisinin açılış sürecini ve sonrasında meydana gelen gelişmeleri kavrar.	1	0	0
Atatürk Dönemi'nde (1923-1938) Türkiye Cumhuriyeti'nin dış politikasındaki başlıca gelişmeleri açıklar.	1	0	0
Küreselleşen dünyada öne çıkan olay ve olguları siyasi, sosyokültürel ve teknoloji gelişmeleri açısından değerlendirir	1	0	0
<b>Coğrafya-2</b>	<b>11</b>	<b>1</b>	<b>2</b>
Doğal sistemlerdeki değişimlerle ilgili geleceğe yönelik çıkarımlarda bulunur.	1	0	0
Türkiye'deki ulaşım sisteminin gelişim sürecini açıklar.	1	0	0
Ülkeler ve bölgeler arasındaki ticaret ile ham madde, üretim ve pazar alanlarını ilişkilendirir.	1	0	0
Türkiye'de tanım sektörünün özelliklerini açıklar.	2	0	1
Nüfus, yerleşme ve ekonomik faaliyetlerde gelecekte olabilecek değişimlerle ilgili çıkarımlarda bulunur.	1	0	0
Ülkeler arası etkileşimde turizm faaliyetlerinin rolünü açıklar.	1	0	0
Türkiye'deki ticaret merkezlerinin ticarete konu olan ürünlere ve akış yönlerine etkilerini açıklar.	1	0	0
Yenilenemeyen kaynakların kullanımını tükenbilirlik ve alternatif kaynaklar açısından analiz eder.	1	0	1
Türkiye'nin içinde yer aldığı jeopolitik bölgelerle olan ilişkisini açıklar.	1	1	0
Türkiye'de uygulanan ekonomi politikalarını mekansal etkileri açısından değerlendirir.	1	0	0
<b>Felsefe</b>	<b>6</b>	<b>3</b>	<b>1</b>
Sanat felsefesinin konusunu ve problemlerini açıklar.	1	0	1
Felsefi bir görüşü veya argümanı sorgular.	1	1	0
Örnek felsefi metinlerden hareketle MÖ 6. yüzyıl-MS 2. yüzyıl filozoflarının felsefi görüşlerini analiz eder.	1	1	0
Öğrenme türlerini kendi öğrenme yaşantısıyla ilişkilendirir.	1	0	0
Uyanıklığın bireyin davranışı üzerindeki etkilerini örneklerdir.	1	1	0
Günlük yaşamda kullanılan stresle başa çıkma davranışları ile savunma mekanizmalarını öğrenir.	1	0	0
<b>Felsefe Grubu</b>	<b>6</b>	<b>2</b>	<b>1</b>
<b>Toplumsal Değişme</b>	<b>1</b>	<b>0</b>	<b>0</b>
Toplumsal değişim olgusunu kavrar.	1	0	0
Toplumsal konum, statü ve rol kavramları arasındaki ilişkiyi kurar.	1	1	0
Önerme çeşitlerini sınıflandırır.	1	0	0
Önermelerden sonuç çıkarır.	1	0	1
Karşılıklı çıkarımlarını analiz eder.	1	1	0
<b>Din Kül. ve Ahl. Bil.</b>	<b>6</b>	<b>5</b>	<b>1</b>
İslam da ibadetlerin temel ilkelerini değerlendirir.	1	1	0
İslam da ibadetlerin yapıldığı amacını ve önemini fark eder.	1	1	0
Hz. Muhammed'in örnek şahsiyetini tanıtır.	1	1	0
Kur'an-ı Kerim'de geçen bazı kavramları yorumlar.	1	1	0
Ahlak ile terbiye arasındaki ilişkiyi kurar.	1	1	0
<b>DİN VE HAYAT</b>	<b>1</b>	<b>0</b>	<b>1</b>
<b>Felsefe (Seçmeli)</b>	<b>6</b>	<b>0</b>	<b>0</b>
Sanat felsefesinin konusunu ve problemlerini açıklar.	1	0	0
15. yüzyıl-17. yüzyıl felsefesinin karakteristik özelliklerini açıklar.	1	0	0
Gelişimin yaşam boyu devam ettiğini kavrar.	1	0	0
Birey ve Toplum	1	0	0
Sosyolojik araştırmalarda kullanılan yöntemleri tanıtır.	1	0	0
Niceme mantığında temel kurallarını uygular.	1	0	0
<b>Matematik</b>	<b>40</b>	<b>2</b>	<b>2</b>
<b>Matematik-2</b>	<b>40</b>	<b>2</b>	<b>2</b>
Gerçek sayılar kümesinde aralık kavramını açıklar.	1	0	0
Mutlak değer içeren birinci dereceden bir bilinmeyenli denklemin ve eşitsizliklerin çözüm kümelerini bulur.	1	0	0
Fonksiyonlarla ilgili problemler çözer.	1	0	0
Sayı kümelerini birbirleriyle ilişkilendirir.	1	1	0
Polinom Kavramı ve Polinomlarla İşlemler	1	0	1
Bileşik önermeyi örneklerle açıklar.	1	0	0
Kümelerde birleşim, kesişim, fark, tümeleme işlemleri yardımıyla problemler çözer.	1	1	0
Polinomlarla toplama, çıkarma, çarpma ve bölme işlemlerini yapar.	1	0	0
n çeşit nesne ile oluşturulabilecek r li dizilerin (permütasyonların) kaç farklı şekilde yapılabileceğini hesaplar.	1	0	0
Basit Olayların Olasılıkları	1	0	1
Fonksiyonlarla ilgili Uygulamalar	1	0	0

SINAV SONUÇ BELGESİ								YD AYT 3			
BATMAN / KOZLUK / 15 Temmuz Anadolu Lisesi								DERSLERE GÖRE BAŞARI ANALİZİ			
Öğrenci				Numara	Sınıf			S	D	Y	B%
YUSUF BAŞAK				98	12D			40 21 14 53			
Puan Türü	Puan	Genel Ort.	Dereceler								
			Snf	Kurum	İlçe	İl	Genel				
SÖZ	▲ 222,752	190,260	5	31	31	31	835				
	Puanı Hesaplanan:			48	48	48	3758				
SAY	▼ 143,927	217,950	1	23	23	23	4798				
	Puanı Hesaplanan:			38	38	38	5819				
EA	▲ 229,025	197,790	5	18	18	18	1555				
	Puanı Hesaplanan:			63	63	63	6753				
Katılımlar:			6	70	70	70	7287				

Eşleşen TYT bilginiz bulunamadığı için sınav ortalaması TYT bilginiz olarak kullanılmıştır.

Ders	Soru	Doğru	Yanlış	Net	Başarı %	Sınıf Ort.	Kurum Ort.	Genel Ort.	
<i>TYT Türkçe</i>	40	23	12	20,57	51				
<i>TYT Sosyal</i>	20	10	6	8,83	44				
<i>TYT Matematik</i>	40	9	4	7,93	20				
<i>TYT Fen</i>	20	6	5	4,37	22				
Edebiyat	24	11	11	8,25	34	▼ 14,33	▼ 9,77	▲ 5,82	
Tarih-1	10	5	2	4,50	45	▲ 4,12	▲ 2,76	▲ 2,11	
Coğrafya-1	6	5	1	4,75	79	▲ 3,79	▲ 2,51	▲ 2,09	
Edebiyat-Sosyal-1	40	21	14	17,50	44	▼ 22,25	▲ 15,04	▲ 10,02	
Tarih-2	11	2	3	1,25	11	▼ 2,15	▼ 1,92	▲ 1,01	
Coğrafya-2	11	2	7	0,25	2	▼ 2,05	▼ 2,45	▼ 2,19	
Felsefe	6	1	1	0,75	13	▼ 2,85	▼ 3,10	▼ 1,80	
Felsefe Grubu	6	2	1	1,75	29	▼ 3,25	▼ 2,55	▲ 1,68	
Din Kül. ve Ahl. Bil.	6	5	1	4,75	79	▲ 4,50	▲ 3,84	▲ 2,47	
Felsefe (Seçmeli)	6	0	0	0,00	0	◆ 0,00	▲ -0,01	◆ 0,00	
Sosyal-2	40	12	13	8,75	22	▼ 14,80	▼ 13,86	▼ 9,15	
Matematik-2	40	3	8	1,00	3	▼ 1,25	▼ 4,11	▼ 11,02	
Fizik	14	0	0	0,00	0	◆ 0,00	▼ 1,89	▼ 3,71	
Kimya	13	0	0	0,00	0	◆ 0,00	▼ 1,62	▼ 3,52	
Biyoloji	13	1	0	1,00	8	◆ 1,00	▼ 1,88	▼ 3,69	
Fen Bilimleri	40	1	0	1,00	3	◆ 1,00	▼ 5,39	▼ 10,92	
<b>Toplam:</b>	<b>280</b>	<b>85</b>	<b>62</b>	<b>69,94</b>	<b>25</b>	<b>▼ 77,48</b>	<b>▲ 65,41</b>	<b>▼ 75,66</b>	
Soru No	1234567890123456789012345678901234567890								
Edebiyat-Sosyal-1	CabbedADa ceDAecDdCB ECD Cd AD AcDDEeAE								
Cevap Anahtarı	A	CEADDEADBAECDAEEDBCEBCEBADCAEDDEBAE							
Sosyal-2	Cd d AbCa abcbe D Bd BcBCDCDed								
Cevap Anahtarı	A	CEBDBCAEDADDCBEDAAECDEABBCECAEBDCBDCDEBDAEACA							
Matematik	bBbdaeEbb e D								
Cevap Anahtarı	A	EBCADBEECDCAEECEACEABCDABBACBEDADCBAD							
Fen Bilimleri	E								
Cevap Anahtarı	A	CEBBABADCADECECBCEBECADAAEBCDABDDEDBAEC							

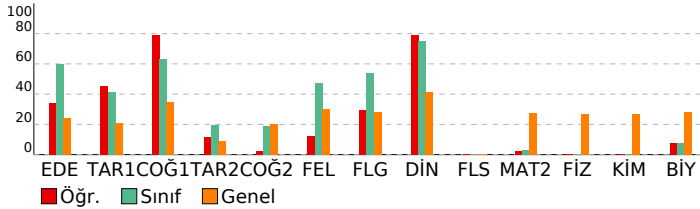

<b>Edebiyat-Sosyal-1</b>	<b>40 21 14 53</b>
<b>Edebiyat</b>	<b>24 11 11 46</b>
PARAGRAFİN YAPISI VE YORUMU	1 1 0 100
SÖZCÜKTE VE SÖZ ÖBEKLERİNDE ANLAM	1 0 1 0
Paragrafın Yardımcı Fikirleri (Düşünceleri)	1 0 1 0
CÜMLEDE ANLAM	1 0 1 0
Edebi sanatın belirler.	1 0 1 0
Şiirde ahengi sağlayan özellikleri/unsurları belirler.	1 0 1 0
Divan edebiyatı nazım şekillerini inceler.	1 1 0 100
Divan Şiiri	2 1 1 50
Divan edebiyatının genel özelliklerini açıklar.	1 0 1 0
MASAL/FABL	1 0 0 0
Tasavvuf şairlerini tanır.	1 0 1 0
Şiir	1 1 0 100
Cumhuriyet Dönemi'nde Hikâye (1923-1940)	1 1 0 100
Divan edebiyatı sanatçıları tanır.	1 0 1 0
Cumhuriyet Döneminde Şiir	1 0 1 0
TIYATRO Türün/biçimin ve dönemin/akımın diğer önemli yazarlarını ve eserlerini sıralar.	1 1 0 100
Millî Edebiyat Dönemi'nde Roman	2 2 0 100
TIYATRO	2 1 1 50
ROMAN	1 0 0 0
Servetifunun Dönemi'nde Roman	1 1 0 100
Edebi Akımlar	1 1 0 100
<b>Tarih-1</b>	<b>10 5 2 50</b>
Bir araştırma alanı ve bilim dalı olarak tarihin konusunu, kapsamını ve diğer bilim dallarıyla ilişkisini açıklar.	1 1 0 100
İlk Çağ da yeryüzündeki belli başlı medeniyet havzalarını tanır.	1 0 0 0
Kavimler Göçü'nün sebep ve sonuçlarını siyasi ve sosyal açılardan analiz eder.	1 1 0 100
Sekizinci ve on ikinci yüzyıllar arasında İslam medeniyeti çerçevesindeki ilmi faaliyetleri değerlendirir.	1 0 1 0
Osmanlı Devleti'nin Anadolu da Türk siyasi birliğini sağlamaya yönelik faaliyetlerini analiz eder.	1 0 0 0
Lonca Teşkilatının Osmanlı ekonomisi ve toplum yapısındaki yerini analiz eder.	1 1 0 100
I. Dünya Savaşı sürecinde Osmanlı Devleti'nin durumunu siyasi, askerî ve sosyal açılardan analiz eder.	1 1 0 100
Kuvayı Milliye hareketinin oluşumundan Büyük Millet Meclisinin açılışına kadar olan süreçte meydana gelen gelişim	1 0 0 0
Hukuk alanında meydana gelen gelişmelerin Türk toplumunda meydana getirdiği değişimleri kavrar.	1 1 0 100
II. Dünya Savaşı sürecinde Türkiye'nin izlediği siyaset ile savaşın Türkiye üzerindeki ekonomik ve toplumsal etkile	1 0 1 0
<b>Coğrafya-1</b>	<b>6 5 1 83</b>
Doğal unsurları üretim, dağıtım ve tüketim süreçleri üzerindeki etkisi açısından değerlendirir.	1 1 0 100
Dünya ticaret merkezleri ve ağlarını küresel ekonomideki yerleri açısından analiz eder.	1 1 0 100
Türkiye'nin turizm potansiyelini ve varlıklarını açıklar.	1 1 0 100
Şehirlerin küresel ve bölgesel etkilerini fonksiyonel açıdan yorumlar.	1 0 1 0
Türkiye'deki bölgesel kalkınma projelerini ekonomik, sosyal ve kültürel etkileri açısından değerlendirir.	1 1 0 100
Doğal kaynakların sürdürülebilir kullanımını geri dönüşüm stratejileri açısından değerlendirir.	1 1 0 100
<b>Sosyal-2</b>	<b>46 12 13 26</b>
<b>Tarih-2</b>	<b>11 2 3 18</b>
Bir araştırma alanı ve bilim dalı olarak tarihin konusunu, kapsamını ve diğer bilim dallarıyla ilişkisini açıklar.	1 1 0 100
Orta Çağ da yeryüzünün çeşitli bölgelerinde kulanılan siyasi ve sosyal yapıları tanır.	1 0 1 0
Osmanlı coğrafyasındaki zanaat, sanat ve kültür faaliyetleri ile bunlara bağlı olarak sosyal hayatta meydana gelen İslamiyet öncesi dönemde Türklerin yaşadığı coğrafyalar ile hayat tarzları arasındaki ilişkiyi analiz eder.	1 0 0 0
Sekizinci ve on ikinci yüzyıllar arasında İslam medeniyeti çerçevesindeki ilmi faaliyetleri değerlendirir.	1 0 0 0
Timar sisteminin özelliklerini siyasi, sosyal ve ekonomik açılardan değerlendirir.	1 0 1 0
Osmanlı Devleti'nin son dönemlerinde hükümetlerin ekonomik hayat üzerinde kontrol sağlamaya yönelik çabalarını	1 0 0 0
Kuvayı Milliye hareketinin oluşumundan Büyük Millet Meclisinin açılışına kadar olan süreçte meydana gelen gelişim	1 0 0 0
Büyük Millet Meclisinin açılış sürecini ve sonrasında meydana gelen gelişmeleri kavrar.	1 0 0 0
Atatürk Dönemi'nde (1923-1938) Türkiye Cumhuriyeti'nin dış politikasındaki başlıca gelişmeleri açıklar.	1 1 0 100
Küreselleşen dünyada öne çıkan olay ve olguları siyasi, sosyokültürel ve teknoloji gelişmeleri açısından değerlendirir	1 0 1 0
<b>Coğrafya-2</b>	<b>11 2 7 18</b>
Doğal sistemlerdeki değişimlerle ilgili geleceğe yönelik çıkarımlarda bulunur.	1 1 0 100
Türkiye'deki ulaşım sisteminin gelişim sürecini açıklar.	1 0 1 0
Ülkeler ve bölgeler arasındaki ticaret ile ham madde, üretim ve pazar alanlarını ilişkilendirir.	1 0 0 0
Türkiye'de tarım sektörünün özelliklerini açıklar.	2 1 1 50
Nüfus, yerleşme ve ekonomik faaliyetlerde gelecekte olabilecek değişimlerle ilgili çıkarımlarda bulunur.	1 0 1 0
Ülkeler arası etkileşimde turizm faaliyetlerinin rolünü açıklar.	1 0 1 0
Türkiye'deki ticaret merkezlerinin ticarete konu olan ürünlere ve akış yönlerine etkilerini açıklar.	1 0 1 0
Yenilenemeyen kaynakların kullanımını tükenbilirlik ve alternatif kaynaklar açısından analiz eder.	1 0 1 0
Türkiye'nin içinde yer aldığı jeopolitik bölgelerle olan ilişkisini açıklar.	1 0 1 0
Türkiye'de uygulanan ekonomi politikalarının makroekonomik etkileri açısından değerlendirir.	1 0 0 0
<b>Felsefe</b>	<b>6 1 1 17</b>
Sanat felsefesinin konusunu ve problemlerini açıklar.	1 0 0 0
Felsefi bir görüşü veya argümanı sorgular.	1 0 0 0
Örnek felsefi metinlerden hareketle MÖ 6. yüzyıl-MS 2. yüzyıl filozoflarının felsefi görüşlerini analiz eder.	1 1 0 100
Öğrenme türlerini kendi öğrenme yaşantısıyla ilişkilendirir.	1 0 1 0
Uyanımanın bireyin davranış üzerindeki etkilerini örneklandırır.	1 0 0 0
Günlük yaşamda kullanılan stresle başa çıkma davranışları ile savunma mekanizmalarını öğrenir.	1 0 0 0
<b>Felsefe Grubu</b>	<b>6 2 1 33</b>
Toplumsal değişim olgusunu kavrar.	1 0 0 0
Toplumsal konum, statü ve rol kavramları arasındaki ilişkiyi kurar.	1 0 0 0
Önerme çeşitlerini sınıflandırır.	1 1 0 100
Önermelerden sonuç çıkarır.	1 0 1 0
Karşıolom çıkarımlarını analiz eder.	1 1 0 100
<b>Din Kül. ve Ahl. Bil.</b>	<b>6 5 1 83</b>
İslam da ibadetlerin temel ilkelerini değerlendirir.	1 1 0 100
İslam da ibadetlerin yapıldığı amacını ve önemini fark eder.	1 1 0 100
Hz. Muhammed'in örnek şahsiyetini tanır.	1 1 0 100
Kur'an-ı Kerim'de geçen bazı kavramları yorumlar.	1 1 0 100
Ahlak ile terbiye arasındaki ilişkiyi kurar.	1 1 0 100
<b>DİN VE HAYAT</b>	<b>1 0 1 0</b>
<b>Felsefe (Seçmeli)</b>	<b>6 0 0 0</b>
Sanat felsefesinin konusunu ve problemlerini açıklar.	1 0 0 0
15. yüzyıl-17. yüzyıl felsefesinin karakteristik özelliklerini açıklar.	1 0 0 0
Gelişimin yaşam boyu devam ettiğini kavrar.	1 0 0 0
Birey ve Toplum	1 0 0 0
Sosyolojik araştırmalarda kullanılan yöntemleri tanır.	1 0 0 0
Niceme mantığında temel kurallarını uygular.	1 0 0 0
<b>Matematik</b>	<b>40 3 8 8</b>
<b>Matematik-2</b>	<b>40 3 8 8</b>
Gerçek sayılar kümesinde aralık kavramını açıklar.	1 0 1 0
Mutlak değer içeren birinci dereceden bir bilinmeyenli denklemler ve eşitsizliklerin çözüm kümelerini bulur.	1 1 0 100
Fonksiyonlarla ilgili problemler çözer.	1 0 1 0
Sayı kümelerini birbiriyle ilişkilendirir.	1 0 1 0
Polinom Kavramı ve Polinomlarla İşlemler	1 0 1 0
Bileşik önermelerle örneklerle açıklar.	1 0 1 0
Kümelerde birleşim, kesişim, fark, tümeleme işlemleriyle yardımcı problemler çözer.	1 1 0 100
Polinomlarla toplama, çıkarma, çarpma ve bölme işlemlerini yapar.	1 0 1 0
n çeşit nesne ile oluşturulabilecek r li dizilişlerin (permütasyonların) kaç farklı şekilde yapılabileceğini hesaplar.	1 0 1 0
Basit Olayların Olasılıkları	1 0 0 0
Fonksiyonlarla ilgili Uygulamalar	1 0 0 0

SINAV SONUÇ BELGESİ								YD AYT 3			
BATMAN / KOZLUK / 15 Temmuz Anadolu Lisesi								DERSLERE GÖRE BAŞARI ANALİZİ			
Öğrenci		Numara		Sınıf				S	D	Y	B%
ZEYNEP BALKI		216		12D				40	28	11	70
Puan Türü	Puan	Genel Ort.	Dereceler				Genel	S	D	Y	B%
			Snf	Kurum	İlçe	İl					
SÖZ	▲ 275,552	190,260	2	11	11	11	248	24	19	5	79
	Puanı Hesaplanan:		48	48	48	3758					
SAY	▼ 141,275	217,950	2	30	30	30	4939	2	30	38	5819
	Puanı Hesaplanan:		38	38	38	5819					
EA	▲ 271,433	197,790	2	2	2	2	438	6	70	70	70
	Puanı Hesaplanan:		63	63	63	6753					
Katılımlar:			6	70	70	70	7287				

Eşleşen TYT bilginiz bulunamadığı için sınav ortalaması TYT bilginiz olarak kullanılmıştır.

Ders	Soru	Doğru	Yanlış	Net	Başarı %	Sınıf Ort.	Kurum Ort.	Genel Ort.	
<i>TYT Türkçe</i>	40	23	12	20,57	51				
<i>TYT Sosyal</i>	20	10	6	8,83	44				
<i>TYT Matematik</i>	40	9	4	7,93	20				
<i>TYT Fen</i>	20	6	5	4,37	22				
Edebiyat	24	19	5	17,75	74	▲ 14,33	▲ 9,77	▲ 5,82	
Tarih-1	10	5	4	4,00	40	▼ 4,12	▲ 2,76	▲ 2,11	
Coğrafya-1	6	4	2	3,50	58	▼ 3,79	▲ 2,51	▲ 2,09	
Edebiyat-Sosyal-1	40	28	11	25,25	63	▲ 22,25	▲ 15,04	▲ 10,02	
Tarih-2	11	1	3	0,25	2	▼ 2,15	▼ 1,92	▼ 1,01	
Coğrafya-2	11	2	4	1,00	9	▼ 2,05	▼ 2,45	▼ 2,19	
Felsefe	6	4	2	3,50	58	▲ 2,85	▲ 3,10	▲ 1,80	
Felsefe Grubu	6	6	0	6,00	100	▲ 3,25	▲ 2,55	▲ 1,68	
Din Kül. ve Ahl. Bil.	6	4	2	3,50	58	▼ 4,50	▼ 3,84	▲ 2,47	
Felsefe (Seçmeli)	6	0	0	0,00	0	♦ 0,00	▲ -0,01	♦ 0,00	
Sosyal-2	40	17	11	14,25	36	▼ 14,80	▲ 13,86	▲ 9,15	
Matematik-2	40	3	3	2,25	6	▲ 1,25	▼ 4,11	▼ 11,02	
<b>Toplam:</b>	<b>280</b>	<b>96</b>	<b>52</b>	<b>83,44</b>	<b>30</b>	<b>▲ 77,48</b>	<b>▲ 65,41</b>	<b>▲ 75,66</b>	
Soru No	1234567890123456789012345678901234567890								
Edebiyat-Sosyal-1	bDCEADBacEAAEDCDBEeCBDCAdDdBdED EeAeCd								
Cevap Anahtarı	B	ADCEADBAEAEAAEDCDBBEeCBDCAEEDBCEAEEDD							
Sosyal-2	ae A e c b dCE acBECEeAECDCBCDadBD								
Cevap Anahtarı	B	DBCAEDADCEBCBEAACECDDBAECEBAECCBCEDEBDDADAeAC							
Matematik	Ac E b E e								
Cevap Anahtarı	B	CADBEECDEBECEACEEACAEADABBCEBDCADADBEBADCB							

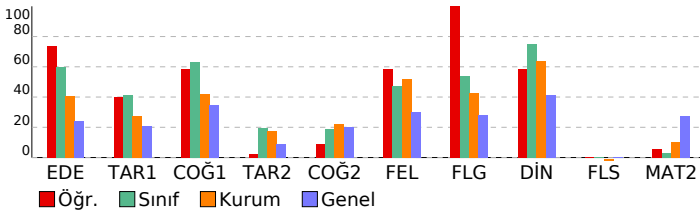

<b>Edebiyat-Sosyal-1</b>	<b>40 28 11 70</b>
<b>Edebiyat</b>	<b>24 19 5 79</b>
Paragrafın Yardımcı Fikirleri (Düşünceleri)	1 0 1 0
CÜMLEDE ANLAM	1 1 0 100
PARAGRAFIN YAPISI VE YORUMU	1 1 0 100
SÖZCÜKTE VE SÖZ ÖBEKLERİNDE ANLAM	1 1 0 100
Divan edebiyatı nazım şekillerini inceler.	1 1 0 100
Divan Şiiri	2 1 1 50
Divan edebiyatının genel özelliklerini açıklar.	1 1 0 100
MASAL/FABL	1 0 1 0
Edebi sanatları belirler.	1 0 1 0
Şiirde ahengi sağlayan özellikleri/unsurları belirler.	1 1 0 100
Cumhuriyet Dönemi'nde Hikâye (1923-1940)	1 1 0 100
Divan edebiyatı sanatçıları tanıır.	1 1 0 100
Cumhuriyet Döneminde Şiir	1 1 0 100
TIYATRO Türün/biçimin ve dönemin/akımın diğer önemli yazarlarını ve eserlerini sıralar.	1 1 0 100
Tasavvuf şairlerini tanıır.	1 1 0 100
Şiir	1 1 0 100
Milli Edebiyat Dönemi'nde Roman	2 2 0 100
TIYATRO	2 2 0 100
ROMAN	1 0 1 0
Servetifunun Dönemi'nde Roman	1 1 0 100
Edebi Akımlar	1 1 0 100
<b>Tarih-1</b>	<b>10 5 4 50</b>
Kavimler Göçü'nün sebep ve sonuçlarını siyasi ve sosyal açılarından analiz eder.	1 1 0 100
Lonca Teşkilatının Osmanlı ekonomik sistemi ve toplum yapısındaki yerini analiz eder.	1 1 0 100
Seikizinci ve on ikinci yüzyıllar arasında İslam medeniyeti çerçevesindeki ilmi faaliyetleri değerlendirir.	1 0 1 0
Osmanlı Devleti'nin Anadolu'da Türk siyasi birliğini sağlamaya yönelik faaliyetlerini analiz eder.	1 0 1 0
I. Dünya Savaşı sürecinde Osmanlı Devleti'nin durumunu siyasi, askerî ve sosyal açılarından analiz eder.	1 1 0 100
Kuvayı Milliye hareketinin oluşumundan Büyük Millet Meclisinin açılışına kadar olan süreçte meydana gelen gelişim	1 0 1 0
Hukuk alanında meydana gelen gelişmelerin Türk toplumunda meydana getirdiği değişimleri kavrar.	1 0 1 0
II. Dünya Savaşı sürecinde Türkiye'nin izlediği siyaset ile savaşın Türkiye üzerindeki ekonomik ve toplumsal etkile	1 1 0 100
Bir araştırma alanı ve bilim dalı olarak tarihin konusunu, kapsamını ve diğer bilim dallarıyla ilişkisini açıklar.	1 1 0 100
İlk Çağ'da yüzyüzdeki belli başlı medeniyet havalarını tanıır.	1 0 0 0
<b>Coğrafya-1</b>	<b>6 4 2 67</b>
Türkiye'nin turizm potansiyelini ve varlıklarını açıklar.	1 1 0 100
Şehirlerin küresel ve bölgesel etkilerini fonksiyonel açıdan yorumlar.	1 0 1 0
Türkiye'deki bölgesel kalkınma projelerini ekonomik, sosyal ve kültürel etkileri açısından değerlendirir.	1 1 0 100
Doğal kaynakların sürdürülebilir kullanımını geri dönüşüm stratejileri açısından değerlendirir.	1 1 0 100
Doğal unsurları üretim, dağıtım ve tüketim süreçleri üzerindeki etkisi açısından değerlendirir.	1 0 1 0
Dünya ticaret merkezleri ve ağlarını küresel ekonomideki yerleri açısından analiz eder.	1 1 0 100
<b>Sosyal-2</b>	<b>46 17 11 37</b>
<b>Tarih-2</b>	<b>11 1 3 9</b>
İslamiyet öncesi dönemde Türklerin yaşadığı coğrafyalar ile hayat tarzları arasındaki ilişkiyi analiz eder.	1 0 1 0
Seikizinci ve on ikinci yüzyıllar arasında İslam medeniyeti çerçevesindeki ilmi faaliyetleri değerlendirir.	1 0 1 0
Timar sisteminin özelliklerini siyasi, sosyal ve ekonomik açılarından değerlendirir.	1 0 0 0
Osmanlı Devleti'nin son dönemlerinde hükümetlerin ekonomik hayat üzerinde kontrol sağlamaya yönelik çabalarını	1 0 0 0
Kuvayı Milliye hareketinin oluşumundan Büyük Millet Meclisinin açılışına kadar olan süreçte meydana gelen gelişim	1 0 0 0
Büyük Millet Meclisinin açılış sürecini ve sonrasında meydana gelen gelişmeleri kavrar.	1 0 0 0
Atatürk Dönemi'nde (1923-1938) Türkiye Cumhuriyeti'nin dış politikasındaki başlıca gelişmeleri açıklar.	1 1 0 100
Küreselleşen dünyada öne çıkan olay ve olguların siyasi, sosyokültürel ve teknoloji gelişmeler açısından değerlendirir	1 0 0 0
Bir araştırma alanı ve bilim dalı olarak tarihin konusunu, kapsamını ve diğer bilim dallarıyla ilişkisini açıklar.	1 0 1 0
Orta Çağ'da yüzyüzdün çeşitli bölgelerinde kurulan siyasi ve sosyal yapıları tanıır.	1 0 0 0
Osmanlı coğrafyasındaki zanaat, sanat ve kültür faaliyetleri ile bunlara bağlı olarak sosyal hayatta meydana gelen	1 0 0 0
<b>Coğrafya-2</b>	<b>11 2 4 18</b>
Ülkeler ve bölgeler arasındaki ticaret ile ham madde, üretim ve pazar alanlarını ilişkilendirir.	1 0 0 0
Türkiye'de tarım sektörünün özelliklerini açıklar.	2 0 1 0
Nüfus, yerleşme ve ekonomik faaliyetlerde gelecekte olabilecek değişimlerle ilgili çıkarımlarda bulunur.	1 0 0 0
Ülkeler arası etkileşimde turizm faaliyetlerinin rolünü açıklar.	1 0 1 0
Türkiye'deki ticaret merkezlerinin ticarete konu olan ürünlerle ve akış yönlerine etkilerini açıklar.	1 0 0 0
Yenilenmeyen kaynakların kullanımını tükenbilirlik ve alternatif kaynaklar açısından analiz eder.	1 0 1 0
Türkiye'nin içinde yer aldığı jeopolitik bölgeleri olan ilişkisini açıklar.	1 1 0 100
Türkiye'de uygulanan ekonomi politikalarını mekansal etkileri açısından değerlendirir.	1 1 0 100
Doğal sistemlerdeki değişimlerle ilgili geleceğe yönelik çıkarımlarda bulunur.	1 0 0 0
Türkiye'deki ulaşım sisteminin gelişim sürecini açıklar.	1 0 1 0
<b>Felsefe</b>	<b>6 4 2 67</b>
Felsefe bir görüşü veya argümanı sorgular.	1 0 1 0
Örnek felsefi metinlerden hareketle MÖ 6. yüzyıl-MS 2. yüzyıl filozoflarının felsefi görüşlerini analiz eder.	1 1 0 100
Sanat felsefesinin konusunu ve problemlerini açıklar.	1 1 0 100
Uyarlanıran bireyin davranışı üzerindeki etkilerini örneklandırır.	1 1 0 100
Günlük yaşamda kullanılan stresle başa çıkma davranışları ile savunma mekanizmalarını öğrenir.	1 1 0 100
Öğrenme türlerini kendi öğrenme yaşantısıyla ilişkilendirir.	1 0 1 0
<b>Felsefe Grubu</b>	<b>6 6 0 100</b>
Toplumsal değişim olgusunu kavrar.	1 1 0 100
Toplumsal konum, statü ve rol kavramları arasında ilişki kurar.	1 1 0 100
	1 1 0 100
Önermelerden sonuç çıkarır.	1 1 0 100
Karşılıklı çıkarımlarını analiz eder.	1 1 0 100
Önerme çeşitlerini sınıflandırır.	1 1 0 100
<b>Din Kül. ve Ahl. Bil.</b>	<b>6 4 2 67</b>
Hız Muhammed'in örnek şahsiyetini tanıır.	1 1 0 100
Kur'an'ın Kerim'de geçen bazı kavramları yorumlar.	1 1 0 100
Ahlak ile terbiye arasındaki ilişki kurar.	1 0 1 0
DİN VE HAYAT	1 0 1 0
İslam'da ibadetlerin temel ilkelerini değerlendirir.	1 1 0 100
İslam'da ibadetlerin yapılması amacıyla ve önemini fark eder.	1 1 0 100
<b>Felsefe (Seçmeli)</b>	<b>6 0 0 0</b>
15. yüzyıl-17. yüzyıl felsefesinin karakteristik özelliklerini açıklar.	1 0 0 0
Sanat felsefesinin konusunu ve problemlerini açıklar.	1 0 0 0
Birey ve Toplum	1 0 0 0
Gelişimin yaşam boyu devam ettiğini kavrar.	1 0 0 0
Niceleme mantığında temel kuralları uygular.	1 0 0 0
Sosyolojik araştırmalarda kullanılan yöntemleri tanıır.	1 0 0 0
<b>Matematik</b>	<b>40 3 3 8</b>
<b>Matematik-2</b>	<b>40 3 3 8</b>
Fonksiyonlarla ilgili problemler çözer.	1 0 0 0
Sayı kümelerini birbirleriyle ilişkilendirir.	1 1 0 100
Polinom Kavramı ve Polinomlarla İşlemler	1 0 1 0
Bileşik önmeyi örneklerle açıklar.	1 0 0 0
Kümelerde birleşim, kesişim, fark, tümeleme işlemleri yardımıyla problemler çözer.	1 1 0 100
Polinomlarla toplama, çıkarma, çarpma ve bölme işlemlerini yapar.	1 0 0 0
n çeşit nesne ile oluşturulabilecek r li dizilişlerin (permütasyonların) kaç farklı şekilde yapılabileceğini hesaplar.	1 0 0 0
Basit Olayların Olasılıkları	1 0 1 0
Gerçek sayılar kümesinde aralık kavramını açıklar.	1 0 0 0
Mutlak değer içeren birinci dereceden bir bilinmeyenli denklem ve eşitsizliklerin çözüm kümelerini bulur.	1 0 0 0
İkinci dereceden bir bilinmeyenli eşitsizliklerin çözüm kümesini bulur.	1 0 0 0

## SINAV SONUÇ BELGESİ

BATMAN / KOZLUK / 15 Temmuz Anadolu Lisesi							
Öğrenci			Numara	Sınıf			
BÜŞRA ALGAN			176	12E			
Puan Türü	Puan	Genel Ort.	Dereceler				
			Snf	Kurum	İlçe	İl	Genel
SÖZ	▼ 181,347	190,260	10	44	44	44	1890
	Puanı Hesaplanan:		48	48	48	48	3758
SAY	▼ 152,142	217,950	1	18	18	18	4280
	Puanı Hesaplanan:		38	38	38	38	5819
EA	▲ 250,500	197,790	4	12	12	12	919
	Puanı Hesaplanan:		63	63	63	63	6753
Katılımlar:			10	70	70	70	7287

Eşleşen TYT bilginiz bulunamadığı için sınav ortalaması TYT bilginiz olarak kullanılmıştır.

Ders	Soru	Doğru	Yanlış	Net	Başarı %	Sınıf Ort.	Kurum Ort.	Genel Ort.
<i>TYT Türkçe</i>	40	23	12	20,57	51			
<i>TYT Sosyal</i>	20	10	6	8,83	44			
<i>TYT Matematik</i>	40	9	4	7,93	20			
<i>TYT Fen</i>	20	6	5	4,37	22			
Edebiyat	24	17	6	15,50	65	▲ 11,20	▲ 9,77	▲ 5,82
Tarih-1	10	2	4	1,00	10	▼ 2,02	▼ 2,76	▼ 2,11
Coğrafya-1	6	3	2	2,50	42	▼ 2,95	▼ 2,51	▲ 2,09
Edebiyat-Sosyal-1	40	22	12	19,00	48	▲ 16,18	▲ 15,04	▲ 10,02
Matematik-2	40	9	6	7,50	19	▲ 2,56	▲ 4,11	▼ 11,02
<b>Toplam:</b>	<b>280</b>	<b>79</b>	<b>45</b>	<b>68,19</b>	<b>24</b>	<b>▼ 73,12</b>	<b>▲ 65,41</b>	<b>▼ 75,66</b>
Soru No	1234567890123456789012345678901234567890							
Edebiyat-Sosyal-1	dEAdEdAbcAaCDAaEDDBCB ECcAc A ddeDE Ac							
Cevap Anahtarı	A	CEADDEADBAECDAaEDDBCBECBCEBADCAEDDEBAE						
Matematik	ae ADBE ee d EACE c C							
Cevap Anahtarı	A	EBCADBEEDCAEECEACEEABCDABBDACBEDADCBBAD						

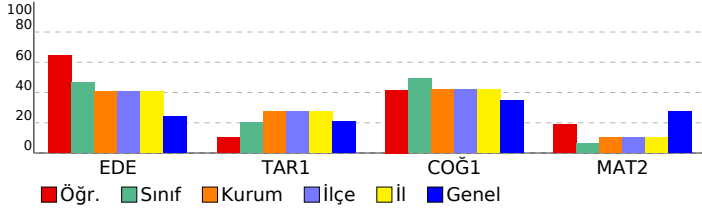

## YD AYT 3

### DERSLERE GÖRE BAŞARI ANALİZİ

	S	D	Y	B%
<b>Edebiyat-Sosyal-1</b>	<b>40</b>	<b>22</b>	<b>12</b>	<b>55</b>
<b>Edebiyat</b>	<b>24</b>	<b>17</b>	<b>6</b>	<b>71</b>
PARAGRAFİN YAPISI VE YORUMU	1	0	1	0
SÖZCÜKTE VE SÖZ ÖBEKLERİNDE ANLAM	1	1	0	100
Paragrafın Yardımcı Fikirleri (Düşünceleri)	1	1	0	100
CÜMLEDE ANLAM	1	1	0	100
Edebi sanatın belirler.	1	0	1	0
Şiirde ahenç sağlayan özellikleri/unsurları belirler.	1	0	1	0
Divan edebiyatı nazım şekillerini inceler.	1	1	0	100
Divan Şiiri	2	0	2	0
Divan edebiyatının genel özelliklerini açıklar.	1	0	1	0
MASAL/FABL	1	1	0	100
Tasavvuf şairlerini tanıtır.	1	1	0	100
Şiir	1	1	0	100
Cumhuriyet Dönemi'nde Hikâye (1923-1940)	1	1	0	100
Divan edebiyatı sanatçıları tanıtır.	1	1	0	100
Cumhuriyet Döneminde Şiir	1	1	0	100
TIYATRO Türün/biçimin ve dönemin/akımın diğer önemli yazarlarını ve eserlerini sıralar.	1	1	0	100
Millî Edebiyat Dönemi'nde Roman	2	2	0	100
TIYATRO	2	2	0	100
ROMAN	1	0	0	0
Servetifunun Dönemi'nde Roman	1	1	0	100
Edebi Akımlar	1	1	0	100
<b>Tarih-1</b>	<b>10</b>	<b>2</b>	<b>4</b>	<b>20</b>
Bir araştırma alanı ve bilim dalı olarak tarihin konusunu, kapsamını ve diğer bilim dallarıyla ilişkisini açıklar.	1	0	1	0
İlk Çağ da yeryüzündeki belli başlı medeniyet havzalarını tanıtır.	1	0	1	0
Kavimler Göçü'nün sebep ve sonuçlarını siyasi ve sosyal açılardan analiz eder.	1	1	0	100
Sekizinci ve on ikinci yüzyıllar arasında İslam medeniyeti çerçevesindeki ilmi faaliyetleri değerlendirir.	1	0	0	0
Osmanlı Devleti'nin Anadolu da Türk siyasi birliğini sağlamaya yönelik faaliyetlerini analiz eder.	1	0	0	0
Lonca Teşkilatının Osmanlı ekonomisi ve toplum yapısındaki yerini analiz eder.	1	1	0	100
I. Dünya Savaşı sürecinde Osmanlı Devleti'nin durumunu siyasi, askerî ve sosyal açılardan analiz eder.	1	0	0	0
Kuvayı Milliye hareketinin oluşumundan Büyük Millet Meclisinin açılışına kadar olan süreçte meydana gelen gelişim	1	0	0	0
Hukuk alanında meydana gelen gelişmelerin Türk toplumunda meydana getirdiği değişimleri kavrar.	1	0	1	0
II. Dünya Savaşı sürecinde Türkiye'nin izlediği siyaset ile savaşın Türkiye üzerindeki ekonomik ve toplumsal etkile	1	0	1	0
<b>Coğrafya-1</b>	<b>6</b>	<b>3</b>	<b>2</b>	<b>50</b>
Doğal unsurları üretim, dağıtım ve tüketim süreçleri üzerindeki etkisini açıklar.	1	0	1	0
Dünya ticaret merkezleri ve ağlarını küresel ekonomideki yerleri açısından analiz eder.	1	1	0	100
Türkiye'nin turizm potansiyelini ve varlıklarını açıklar.	1	1	0	100
Şehirlerin küresel ve bölgesel etkilerini fonksiyonel açıdan yorumlar.	1	0	0	0
Türkiye'deki bölgesel kalkınma projelerini ekonomik, sosyal ve kültürel etkileri açısından değerlendirir.	1	1	0	100
Doğal kaynakların sürdürülebilir kullanımını geri dönüşüm stratejileri açısından değerlendirir.	1	0	1	0
<b>Matematik</b>	<b>40</b>	<b>9</b>	<b>6</b>	<b>23</b>
<b>Matematik-2</b>	<b>40</b>	<b>9</b>	<b>6</b>	<b>23</b>
Gerçek sayılar kümesinde aralık kavramını açıklar.	1	0	1	0
Mutlak değer içeren birinci dereceden bir bilinmeyenli denklem ve eşitsizliklerin çözüm kümelerini bulur.	1	0	1	0
Fonksiyonlarla ilgili problemler çözer.	1	0	0	0
Sayı kümelerini birbirleriyle ilişkilendirir.	1	1	0	100
Polinom Kavramı ve Polinomlarla İşlemler	1	1	0	100
Bileşik önermeyi örneklerle açıklar,	1	1	0	100
Kümelerde birleşim, kesişim, fark, tümeleme işlemleri yardımıyla problemler çözer.	1	1	0	100
Polinomlarla toplama, çıkarma, çarpma ve bölme işlemlerini yapar.	1	0	0	0
n çeşit nesne ile oluşturulabilecek r li dizilişlerin (permütasyonların) kaç farklı şekilde yapılabileceğini hesaplar.	1	0	0	0
Basit Olayların Olasılıkları	1	0	1	0
Fonksiyonlarla ilgili Uygulamalar	1	0	1	0
İkinci Dereceden Fonksiyonlar ve Grafikleri	1	0	0	0
İkinci Dereceden Bir Bilinmeyenli Denklemler	1	0	0	0
İkinci dereceden bir bilinmeyenli eşitsizliklerin çözüm kümesini bulur.	1	0	1	0
Üstel, Logaritmik Denklemler ve Eşitsizlikler	1	0	0	0
Üstel, logaritmik denklemlerin ve eşitsizliklerin çözüm kümelerini bulur.	1	1	0	100
Aritmetik ve geometrik dizilerin özelliklerini kullanarak işlemler yapar.	1	1	0	100
Dizi kavramını fonksiyon kavramıyla ilişkilendirerek açıklar.	1	1	0	100
Limit ile ilgili özellikleri belirtir/teker uygulamalar yapar.	1	1	0	100
Bir fonksiyonun mutlak maksimum ve mutlak minimum, yerel maksimum, yerel minimum noktalarını belirler.	1	0	0	0
Bir fonksiyonun bir noktadaki limiti, soldan limit ve sağdan limit kavramlarını açıklar.	1	0	1	0
Türevin Uygulamaları	2	1	0	50
Maksimum ve minimum problemlerini türev yardımıyla çözer.	1	0	0	0
Belirli integral ile alan hesabı yapar.	3	0	0	0
Belirli integralin özelliklerini kullanarak işlemler yapar.	1	0	0	0
Toplam-Fark ve İki Kat Açılı Formülleri	1	0	0	0
Trigonometrik fonksiyonları birim çember yardımıyla açıklar.	1	0	0	0
Analitik düzlemde doğruların inceleyerek işlemler yapar.	3	0	0	0
Dairenin çevre ve alan bağıntılarını oluşturur.	3	0	0	0
Küre, dik dairesel silindir ve dik dairesel koninin alan ve hacim bağıntılarını oluşturarak işlemler yapar.	2	0	0	0
Çemberde teğet, kiriş, çap, yay ve kesen kavramlarını açıklar.	1	0	0	0
Merkezi ve yarıçapı verilen çemberin denklemini oluşturur.	1	0	0	0



SINAV SONUÇ BELGESİ							
BATMAN / KOZLUK / 15 Temmuz Anadolu Lisesi							
Öğrenci				Numara		Sınıf	
HEJA BALKU				262		12E	
Puan Türü	Puan	Genel Ort.	Dereceler				
			Snf	Kurum	İlçe	İl	Genel
SÖZ	▲ 304,032	190,260	2	6	6	6	107
	Puanı Hesaplanan:		48	48	48	3758	
SAY	▼ 138,170	217,950	8	37	37	37	5096
	Puanı Hesaplanan:		38	38	38	5819	
EA	▲ 263,123	197,790	1	5	5	5	596
	Puanı Hesaplanan:		63	63	63	6753	
Katılımlar:			10	70	70	70	7287

Eşleşen TYT bilginiz bulunamadığı için sınav ortalaması TYT bilginiz olarak kullanılmıştır.

Ders	Soru	Doğru	Yanlış	Net	Başarı %	Sınıf Ort.	Kurum Ort.	Genel Ort.
<i>TYT Türkçe</i>	40	23	12	20,57	51			
<i>TYT Sosyal</i>	20	10	6	8,83	44			
<i>TYT Matematik</i>	40	9	4	7,93	20			
<i>TYT Fen</i>	20	6	5	4,37	22			
Edebiyat	24	17	7	15,25	64	▲ 11,20	▲ 9,77	▲ 5,82
Tarih-1	10	5	3	4,25	43	▲ 2,02	▲ 2,76	▲ 2,11
Coğrafya-1	6	5	1	4,75	79	▲ 2,95	▲ 2,51	▲ 2,09
Edebiyat-Sosyal-1	40	27	11	24,25	61	▲ 16,18	▲ 15,04	▲ 10,02
Tarih-2	11	5	4	4,00	36	▲ 2,03	▲ 1,92	▲ 1,01
Coğrafya-2	11	6	4	5,00	45	▲ 2,75	▲ 2,45	▲ 2,19
Felsefe	6	4	0	4,00	67	▲ 3,19	▲ 3,10	▲ 1,80
Felsefe Grubu	6	5	0	5,00	83	▲ 2,56	▲ 2,55	▲ 1,68
Din Kül. ve Ahl. Bil.	6	3	3	2,25	38	▼ 3,86	▼ 3,84	▼ 2,47
Felsefe (Seçmeli)	6	0	0	0,00	0	◆ 0,00	▲ -0,01	◆ 0,00
Sosyal-2	40	23	11	20,25	51	▲ 14,39	▲ 13,86	▲ 9,15
Matematik-2	40	1	1	0,75	2	▼ 2,56	▼ 4,11	▼ 11,02
Toplam:	280	99	50	86,94	31	▲ 73,12	▲ 65,41	▲ 75,66
Soru No	1234567890123456789012345678901234567890							
Edebiyat-Sosyal-1	CEDdCdbDcAEcCaAAEDeBCBECDBcA Aa AaDDEaAE							
Cevap Anahtarı	A	CEADDEADBAEACDAEEDBCCBCEBCEBADCAEEDDEBAE						
Sosyal-2	C BDBe EebcCaCeEaAAC b AB CECA BDCBDcecd							
Cevap Anahtarı	A	CEBDBCAEADDCDEDAACEDEABBCCEAEEDCDBDCDEBDAEACA						
Matematik	B e							
Cevap Anahtarı	A	EBCADBEEDCDCAEECEACEEABCDABBACBEDADCBBD						

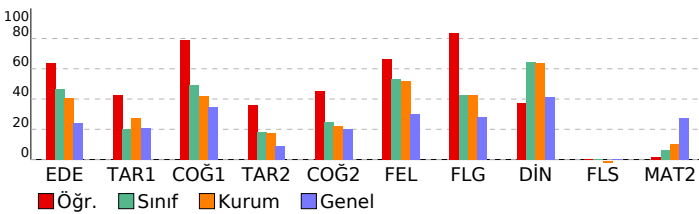

YD AYT 3				
DERSLERE GÖRE BAŞARI ANALİZİ				
S D Y B%				
<b>Edebiyat-Sosyal-1</b>	<b>40 27 11 68</b>			
<b>Edebiyat</b>	<b>24 17 7 71</b>			
PARAGRAFIN YAPISI VE YORUMU	1	1	0	100
SÖZCÜKTE VE SÖZ ÖBEKLERİNDE ANLAM	1	1	0	100
Paragrafın Yardımcı Fikirleri (Düşünceleri)	1	0	1	0
CÜMLEDE ANLAM	1	1	0	100
Edebi sanatın belirlir.	1	0	1	0
Şiirde ahenği sağlayan özellikleri/unsurları belirlir.	1	0	1	0
Divan edebiyatı nazım şekillerini inceler.	1	0	1	0
Divan Şiiri	2	2	0	100
Divan edebiyatının genel özelliklerini açıklar.	1	0	1	0
MASAL/FABL	1	1	0	100
Tasavvuf şairlerini tanıtır.	1	1	0	100
Şiir	1	0	1	0
Cumhuriyet Dönemi'nde Hikâye (1923-1940)	1	1	0	100
Divan edebiyatı sanatçılarını tanıtır.	1	1	0	100
Cumhuriyet Döneminde Şiir	1	1	0	100
TYTATRO Türün/biçimin ve dönemin/akımın diğer önemli yazarlarını ve eserlerini sıralar.	1	1	0	100
Millî Edebiyat Dönemi'nde Roman	2	1	1	50
TYTATRO	2	2	0	100
ROMAN	1	1	0	100
Servetifunun Dönemi'nde Roman	1	1	0	100
Edebi Akımlar	1	1	0	100
<b>Tarih-1</b>	<b>10 5 3 50</b>			
Bir araştırma alanı ve bilim dalı olarak tarihin konusunu, kapsamını ve diğer bilim dallarıyla ilişkisini açıklar.	1	1	0	100
İlk Çağ da yeryüzündeki belli başlı medeniyet havzalarını tanıtır.	1	1	0	100
Kavimler Göçü'nün sebep ve sonuçlarını siyasi ve sosyal açılarından analiz eder.	1	1	0	100
Sekizinci ve on ikinci yüzyıllar arasında İslam medeniyeti çerçevesindeki ilmi faaliyetleri değerlendirir.	1	0	1	0
Osmanlı Devleti'nin Anadolu da Türk siyasi birliğini sağlamaya yönelik faaliyetlerini analiz eder.	1	0	0	0
Lonca Teşkilatının Osmanlı ekonomik sistemi ve toplum yapısındaki yerini analiz eder.	1	1	0	100
I. Dünya Savaşı sürecinde Osmanlı Devleti'nin durumunu siyasi, askerî ve sosyal açılarından analiz eder.	1	1	0	0
Kuvayı Milliye hareketinin oluşumundan Büyük Millet Meclisinin açılışına kadar olan süreçte meydana gelen gelişim	1	0	0	0
Hukuk alanında meydana gelen gelişmelerin Türk toplumduna meydana getirdiği değişimleri kavrar.	1	1	0	0
II. Dünya Savaşı sürecinde Türkiye'nin izlediği siyaset ile savaşın Türkiye üzerindeki ekonomik ve toplumsal etkile	1	0	1	0
<b>Coğrafya-1</b>	<b>6 5 1 83</b>			
Doğal unsurları üretim, dağıtım ve tüketim süreçleri üzerindeki etkisi açısından değerlendirir.	1	1	0	100
Dünya ticaret merkezleri ve ağlarını küresel ekonomideki yerleri açısından analiz eder.	1	1	0	100
Türkiye'nin turizm potansiyelini ve varlıklarını açıklar.	1	1	0	100
Şehirlerin küresel ve bölgesel etkilerini fonksiyonel açıdan yorumlar.	1	0	1	0
Türkiye'deki bölgesel kalkınma projelerini ekonomik, sosyal ve kültürel etkileri açısından değerlendirir.	1	1	0	100
Doğal kaynakların sürdürülebilir kullanımını geri dönüşüm stratejileri açısından değerlendirir.	1	1	0	100
<b>Sosyal-2</b>	<b>46 23 11 50</b>			
<b>Tarih-2</b>	<b>11 5 4 45</b>			
Bir araştırma alanı ve bilim dalı olarak tarihin konusunu, kapsamını ve diğer bilim dallarıyla ilişkisini açıklar.	1	1	0	100
Orta Çağ da yeryüzünün çeşitli bölgelerinde kulanılan siyasi ve sosyal yapıları tanıtır.	1	0	0	0
Osmanlı coğrafyasındaki zanaat, sanat ve kültür faaliyetleri ile bunlara bağlı olarak sosyal hayyatta meydana gelen	1	1	0	100
İslamiyet öncesi dönemde Türklerin yaşadığı coğrafyalar ile hayat tarzları arasındaki ilişkiyi analiz eder.	1	1	0	100
Sekizinci ve on ikinci yüzyıllar arasında İslam medeniyeti çerçevesindeki ilmi faaliyetleri değerlendirir.	1	1	0	100
Timar sisteminin özelliklerini siyasi, sosyal ve ekonomik açılarından değerlendirir.	1	0	1	0
Osmanlı Devleti'nin son dönemlerinde hükümetlerin ekonomik hayat üzerinde kontrol sağlamaya yönelik çabalarını	1	0	0	0
Kuvayı Milliye hareketinin oluşumundan Büyük Millet Meclisinin açılışına kadar olan süreçte meydana gelen gelişim	1	1	0	100
Büyük Millet Meclisinin açılış sürecini ve sonrasında meydana gelen gelişmeleri kavrar.	1	0	1	0
Atatürk Dönemi'nde (1923-1938) Türkiye Cumhuriyeti'nin dış politikasındaki başlıca gelişmeleri açıklar.	1	0	1	0
Küreselleşen dünyada öne çıkan olay ve olguların siyasi, sosyokültürel ve teknoloji gelişmeleri açısından değerlendirir	1	0	1	0
<b>Coğrafya-2</b>	<b>11 6 4 55</b>			
Doğal sistemlerdeki değişimlerle ilgili geleceğe yönelik çıkarımlarda bulunur.	1	1	0	100
Türkiye'deki ulaşım sisteminin gelişim sürecini açıklar.	1	0	1	0
Ülkeler ve bölgeler arasındaki ticaret ile ham madde, üretim ve pazar alanlarını ilişkilendirir.	1	1	0	100
Türkiye'de tarım sektörünün özelliklerini açıklar.	2	0	2	0
Nüfus, yerleşme ve ekonomik faaliyetlerde gelecekte olabilecek değişimlerle ilgili çıkarımlarda bulunur.	1	1	0	100
Ülkeler arası etkileşimde turizm faaliyetlerinin rolünü açıklar.	1	0	1	0
Türkiye'deki ticaret merkezlerinin ticarete konu olan ürünlere ve akış yönlerine etkilerini açıklar.	1	1	0	100
Yenilenemeyen kaynakların kullanımını tükenbilirlik ve alternatif kaynaklar açısından analiz eder.	1	1	0	100
Türkiye'nin içinde yer aldığı jeopolitik bölgelerle olan ilişkisini açıklar.	1	1	0	100
Türkiye'de uygulanan ekonomi politikalarını mekansal etkileri açısından değerlendirir.	1	0	0	0
<b>Felsefe</b>	<b>6 4 0 67</b>			
Sanat felsefesinin konusunu ve problemlerini açıklar.	1	0	0	0
Felsefi bir görüşü veya argümanı sorgular.	1	1	0	100
Örnek felsefi metinlerden hareketle MÖ 6. yüzyıl-MS 2. yüzyıl filozoflarının felsefi görüşlerini analiz eder.	1	1	0	100
Öğrenme türlerini kendi öğrenme yaşantısıyla ilişkilendirir.	1	0	0	0
Uyanıklığın bireyin davranış üzerindeki etkilerini örneklandırır.	1	1	0	100
Günlük yaşamda kullanılan stresle başa çıkma davranışları ile savunma mekanizmalarını öğrenir.	1	1	0	100
<b>Felsefe Grubu</b>	<b>6 5 0 83</b>			
Toplumsal değişim olgusunu kavrar.	1	1	0	100
Toplumsal konum, statü ve rol kavramları arasında ilişki kurar.	1	1	0	0
Önerme çeşitlerini sınıflandırır.	1	1	0	100
Önermelerden sonuç çıkarır.	1	1	0	100
Karşılıklı çıkarımları analiz eder.	1	1	0	100
<b>Din Kül. ve Ahl. Bil.</b>	<b>6 3 3 50</b>			
İslam da ibadetlerin temel ilkelerini değerlendirir.	1	1	0	100
İslam da ibadetlerin yapıldığı amacını ve önemini fark eder.	1	1	0	100
Hz. Muhammed'in örnek şahsiyetini tanıtır.	1	1	0	100
Kur'an'ın Kerim'de geçen bazı kavramları yorumlar.	1	0	1	0
Ahlak ile terbiye arasındaki ilişki kurar.	1	0	1	0
DİN VE HAYAT	1	0	1	0
<b>Felsefe (Seçmeli)</b>	<b>6 0 0 0</b>			
Sanat felsefesinin konusunu ve problemlerini açıklar.	1	0	0	0
15. yüzyıl-17. yüzyıl felsefesinin karakteristik özelliklerini açıklar.	1	0	0	0
Gelişimin yaşam boyu devam ettiğini kavrar.	1	0	0	0
Birey ve Toplum	1	0	0	0
Sosyolojik araştırmalarda kullanılan yöntemleri tanıtır.	1	0	0	0
Niceme mantığında temel kuralları uygular.	1	0	0	0
<b>Matematik</b>	<b>40 1 1 3</b>			
<b>Matematik-2</b>	<b>40 1 1 3</b>			
Gerçek sayılar kümesinde aralık kavramını açıklar.	1	0	0	0
Mutlak değer içeren birinci dereceden bir bilinmeyenli denklem ve eşitsizliklerin çözüm kümelerini bulur.	1	1	0	100
Fonksiyonlarla ilgili problemler çözer.	1	0	0	0
Sayı kümelerini birbirleriyle ilişkilendirir.	1	0	1	0
Polinom Kavramı ve Polinomlarla İşlemler	1	0	0	0
Bileşik önermeyi örneklerle açıklar.	1	0	0	0
Kümelerde birleşim, kesişim, fark, tümleme işlemleri yardımıyla problemler çözer.	1	0	0	0
Polinomlarla toplama, çıkarma, çarpma ve bölme işlemlerini yapar.	1	0	0	0
n çeşit nesne ile oluşturulabilecek r li dizilişlerin (permutasyonların) kaç farklı şekilde yapılabileceğini hesaplar.	1	0	0	0
Basit Olayların Olasılıkları	1	0	0	0
Fonksiyonlarla ilgili Uygulamalar	1	0	0	0

SINAV SONUÇ BELGESİ							
BATMAN / KOZLUK / 15 Temmuz Anadolu Lisesi							
Öğrenci				Numara	Sınıf		
İREM				101	12E		
Puan Türü	Puan	Genel Ort.	Dereceler				
			Snf	Kurum	İlçe	İl	Genel
SÖZ	▼ 188,397	190,260	9	40	40	40	1669
Puanı Hesaplanan:			48	48	48	3758	
SAY	▼ 143,862	217,950	2	24	24	24	4800
Puanı Hesaplanan:			38	38	38	5819	
EA	▲ 209,958	197,790	6	27	27	27	2411
Puanı Hesaplanan:			63	63	63	6753	
Katılımlar:			10	70	70	70	7287

Eşleşen TYT bilginiz bulunamadığı için sınav ortalaması TYT bilginiz olarak kullanılmıştır.

Ders	Soru	Doğru	Yanlış	Net	Başarı %	Sınıf Ort.	Kurum Ort.	Genel Ort.
<i>TYT Türkçe</i>	40	23	12	20,57	51			
<i>TYT Sosyal</i>	20	10	6	8,83	44			
<i>TYT Matematik</i>	40	9	4	7,93	20			
<i>TYT Fen</i>	20	6	5	4,37	22			
Edebiyat	24	13	6	11,50	48	▲11,20	▲9,77	▲5,82
Tarih-1	10	1	4	0,00	0	▼2,02	▼2,76	▼2,11
Coğrafya-1	6	2	3	1,25	21	▼2,95	▼2,51	▼2,09
Edebiyat-Sosyal-1	40	16	13	12,75	32	▼16,18	▼15,04	▲10,02
Tarih-2	11	2	3	1,25	11	▼2,03	▼1,92	▲1,01
Coğrafya-2	11	0	1	-0,25	-2	▼2,75	▼2,45	▼2,19
Felsefe	6	0	0	0,00	0	▼3,19	▼3,10	▼1,80
Felsefe Grubu	6	2	0	2,00	33	▼2,56	▼2,55	▲1,68
Din Kül. ve Ahl. Bil.	6	2	0	2,00	33	▼3,86	▼3,84	▼2,47
Felsefe (Seçmeli)	6	0	0	0,00	0	◆0,00	▲-0,01	◆0,00
Sosyal-2	40	6	4	5,00	13	▼14,39	▼13,86	▼9,15
Matematik-2	40	4	2	3,50	9	▲2,56	▼4,11	▼11,02
<b>Toplam:</b>	<b>280</b>	<b>74</b>	<b>46</b>	<b>62,94</b>	<b>22</b>	<b>▼73,12</b>	<b>▼65,41</b>	<b>▼75,66</b>
Soru No	1234567890123456789012345678901234567890							
Edebiyat-Sosyal-1	bDCEAc Aac AA DCaC aCBD A e cd ad AcbD							
Cevap Anahtarı	B	ADCEADBAEAAEDCDBBECBDBCAEBDBCAEDBBAEDD						
Sosyal-2	ce A C a b DC D B							
Cevap Anahtarı	B	DBCAEDADCEBCEBDAACECDDBABEBAECDCBCEBDBDADAEC						
Matematik	A BE d E e							
Cevap Anahtarı	B	CADBEECDEBECEACEEACAEDABBBCBACADABEBADCB						

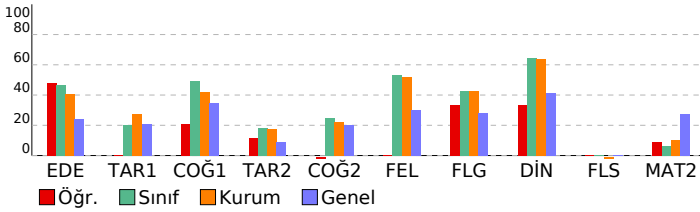

YD AYT 3				
DERSLERE GÖRE BAŞARI ANALİZİ				
	S	D	Y	B%
<b>Edebiyat-Sosyal-1</b>	<b>40</b>	<b>16</b>	<b>13</b>	<b>40</b>
<b>Edebiyat</b>	<b>24</b>	<b>13</b>	<b>6</b>	<b>54</b>
Paragrafın Yardımcı Fikirleri (Düşünceleri)	1	0	1	0
CÜMLEDE ANLAM	1	1	0	100
PARAGRAFIN YAPISI VE YORUMU	1	1	0	100
SÖZCÜKTE VE SÖZ ÖBEKLERİNDE ANLAM	1	1	0	100
Divan edebiyatı nazım şekillerini inceler.	1	1	0	100
Divan Şiiri	2	0	2	0
Divan edebiyatının genel özelliklerini açıklar.	1	0	0	0
MASAL/FABL	1	1	0	100
Edebi sanatları belirler.	1	0	1	0
Şiirde ahengi sağlayan özellikleri/unsurları belirler.	1	0	0	0
Cumhuriyet Dönemi'nde Hikaye (1923-1940)	1	1	0	100
Divan edebiyatı sanatçıları tanır.	1	1	0	100
Cumhuriyet Döneminde Şiir	1	0	0	0
TIYATRO Türün/biçimin ve dönemin/akımın diğer önemli yazarlarını ve eserlerini sıralar.	1	1	0	100
Tasavvuf şairlerini tanır.	1	1	0	100
Şiir	1	0	1	0
Millî Edebiyat Dönemi'nde Roman	2	2	0	100
TIYATRO	2	1	0	50
ROMAN	1	0	0	0
Servetîfânu'nun Dönemi'nde Roman	1	0	1	0
Edebi Akımlar	1	1	0	100
<b>Tarih-1</b>	<b>10</b>	<b>1</b>	<b>4</b>	<b>10</b>
Kavimler Göçü'nün sebep ve sonuçlarını siyasi ve sosyal açılarından analiz eder.	1	0	0	0
Lonca Teşkilatının Osmanlı ekonomik sistemi ve toplum yapısındaki yerini analiz eder.	1	1	0	100
Seikizinci ve on ikinci yüzyıllar arasında İslam medeniyeti çerçevesindeki ilmi faaliyetleri değerlendirir.	1	0	0	0
Osmanlı Devleti'nin Anadolu da Türk siyasi birliğini sağlamaya yönelik faaliyetlerini analiz eder.	1	0	0	0
I. Dünya Savaşı sürecinde Osmanlı Devleti'nin durumunu siyasi, askerî ve sosyal açılarından analiz eder.	1	0	1	0
Kuvayı Milliye hareketinin oluşumundan Büyük Millet Meclisinin açılışına kadar olan süreçte meydana gelen gelişim	1	0	0	0
Hukuk alanında meydana gelen gelişmelerin Türk toplumunda meydana getirdiği değişimleri kavrar.	1	0	1	0
II. Dünya Savaşı sürecinde Türkiye'nin izlediği siyaset ile savaşın Türkiye üzerindeki ekonomik ve toplumsal etkiye	1	0	1	0
Bir araştırma alanı ve bilim dalı olarak tarihin konusunu, kapsamını ve diğer bilim dallarıyla ilişkisini açıklar.	1	0	0	0
İlk Çağ da yeryüzündeki belli başlı medeniyet havalarını tanır.	1	0	1	0
<b>Coğrafya-1</b>	<b>6</b>	<b>2</b>	<b>3</b>	<b>33</b>
Türkiye'nin turizm potansiyelini ve varlıklarını açıklar.	1	0	1	0
Şehirlerin küresel ve bölgesel etkilerini fonksiyonel açıdan yorumlar.	1	0	0	0
Türkiye'deki bölgesel kalkınma projelerini ekonomik, sosyal ve kültürel etkileri açısından değerlendirir.	1	1	0	100
Doğal kaynakların sürdürülebilir kullanımını geri dönüşüm stratejileri açısından değerlendirir.	1	0	1	0
Doğal unsurları üretim, dağıtım ve tüketim süreçleri üzerindeki etkisi açısından değerlendirir.	1	0	1	0
Dünya ticaret merkezleri ve ağlarını küresel ekonomideki yerleri açısından analiz eder.	1	0	1	100
<b>Sosyal-2</b>	<b>46</b>	<b>6</b>	<b>4</b>	<b>13</b>
<b>Tarih-2</b>	<b>11</b>	<b>2</b>	<b>3</b>	<b>18</b>
İslamiyet öncesi dönemde Türklerin yaşadığı coğrafyalar ile hayat tarzları arasındaki ilişkiyi analiz eder.	1	0	1	0
Seikizinci ve on ikinci yüzyıllar arasında İslam medeniyeti çerçevesindeki ilmi faaliyetleri değerlendirir.	1	0	1	0
Timar sisteminin özelliklerini siyasi, sosyal ve ekonomik açılarından değerlendirir.	1	0	0	0
Osmanlı Devleti'nin son dönemlerinde hükümetlerin ekonomik hayat üzerinde kontrol sağlamaya yönelik çabalarını	1	0	0	0
Kuvayı Milliye hareketinin oluşumundan Büyük Millet Meclisinin açılışına kadar olan süreçte meydana gelen gelişim	1	0	0	0
Büyük Millet Meclisinin açılış sürecini ve sonrasında meydana gelen gelişmeleri kavrar.	1	0	0	0
Atatürk Dönemi'nde (1923-1938) Türkiye Cumhuriyeti'nin dış politikasındaki başlıca gelişmeleri açıklar.	1	1	0	100
Küreselleşen dünyada öne çıkan olay ve olguların siyasi, sosyokültürel ve teknoloji gelişmeler açısından değerlendirir	1	0	0	0
Bir araştırma alanı ve bilim dalı olarak tarihin konusunu, kapsamını ve diğer bilim dallarıyla ilişkisini açıklar.	1	1	0	100
Orta Çağ da yeryüzünün çeşitli bölgelerinde kurulan siyasi ve sosyal yapıları tanır.	1	0	0	0
Osmanlı coğrafyasındaki zanaat, sanat ve kültür faaliyetleri ile bunlara bağlı olarak sosyal hayatta meydana gelen	1	0	1	0
<b>Coğrafya-2</b>	<b>11</b>	<b>0</b>	<b>1</b>	<b>0</b>
Ülkeler ve bölgeler arasındaki ticaret ile ham madde, üretim ve pazar alanlarını ilişkilendirir.	1	0	0	0
Türkiye'de tarım sektörünün özelliklerini açıklar.	2	0	0	0
Nüfus, yerleşme ve ekonomik faaliyetlerde gelecekte olabilecek değişimlerle ilgili çıkarımlarda bulunur.	1	0	0	0
Ülkeler arası etkileşimde turizm faaliyetlerinin rolünü açıklar.	1	0	1	0
Türkiye'deki ticaret merkezlerinin ticarete konu olan ürünleri ve akış yönlerine etkilerini açıklar.	1	0	0	0
Yenilenmeyen kaynakların kullanımını tükenebilirlik ve alternatif kaynaklar açısından analiz eder.	1	0	0	0
Türkiye'nin içinde yer aldığı jeopolitik bölgelerle olan ilişkisini açıklar.	1	0	0	0
Türkiye'de uygulanan ekonomi politikalarını mekansal etkileri açısından değerlendirir.	1	0	0	0
Doğal sistemlerdeki değişimlerle ilgili geleceğe yönelik çıkarımlarda bulunur.	1	0	0	0
Türkiye'deki ulaşım sisteminin gelişim sürecini açıklar.	1	0	0	0
<b>Felsefe</b>	<b>6</b>	<b>0</b>	<b>0</b>	<b>0</b>
Felsefi bir görüşü veya argümanı sorgular.	1	0	0	0
Örnek felsefi metinlerden hareketle MÖ 6. yüzyıl-MS 2. yüzyıl filozoflarının felsefi görüşlerini analiz eder.	1	0	0	0
Sanat felsefesinin konusunu ve problemlerini açıklar.	1	0	0	0
Uyarlanırmın bireyin davranışı üzerindeki etkilerini örneklandırır.	1	0	0	0
Günlük yaşamda kullanılan stresle başa çıkma davranışları ile savunma mekanizmalarını öğrenir.	1	0	0	0
Öğrenme türlerini kendi öğrenme yaşantısıyla ilişkilendirir.	1	0	0	0
<b>Felsefe Grubu</b>	<b>6</b>	<b>2</b>	<b>0</b>	<b>33</b>
Toplumsal değişim olgusunu kavrar.	1	0	0	0
Toplumsal konum, statü ve rol kavramları arasında ilişki kurar.	1	0	0	0
Önermelerden sonuç çıkarır.	1	1	0	100
Karşıolom çıkarımlarını analiz eder.	1	1	0	100
Önerme çeşitlerini sınıflandırır.	1	0	0	0
<b>Din Kül. ve Ahl. Bil.</b>	<b>6</b>	<b>2</b>	<b>0</b>	<b>33</b>
Hız Muhammed'in örnek şahsiyetini tanır.	1	0	0	0
Kur'an'ın Kerim'de geçen bazı kavramları yorumlar.	1	1	0	100
Ahlak ile terbiye arasındaki ilişkiyi kurar.	1	0	0	0
DİN VE HAYAT	1	0	0	0
İslam'da ibadetlerin temel ilkelerini değerlendirir.	1	1	0	100
İslam'da ibadetlerin yapılma amacını ve önemini fark eder.	1	0	0	0
<b>Felsefe (Seçmeli)</b>	<b>6</b>	<b>0</b>	<b>0</b>	<b>0</b>
15. yüzyıl-17. yüzyıl felsefesinin karakteristik özelliklerini açıklar.	1	0	0	0
Sanat felsefesinin konusunu ve problemlerini açıklar.	1	0	0	0
Birey ve Toplum	1	0	0	0
Gelişimin yaşam boyu devam ettiğini kavrar.	1	0	0	0
Niceleme mantığında temel kuralları uygular.	1	0	0	0
Sosyolojik araştırmalarda kullanılan yöntemleri tanır.	1	0	0	0
<b>Matematik</b>	<b>40</b>	<b>4</b>	<b>2</b>	<b>10</b>
<b>Matematik-2</b>	<b>40</b>	<b>4</b>	<b>2</b>	<b>10</b>
Fonksiyonlarla ilgili problemler çözer.	1	0	0	0
Sayı kümelerini birbiriyle ilişkilendirir.	1	1	0	100
Polinom Kavramı ve Polinomlarla İşlemler	1	0	0	0
Bileşik önermeyi örneklerle açıklar.	1	1	0	100
Kümelerde birleşim, kesişim, fark, tümeleme işlemleri yardımıyla problemler çözer.	1	1	0	100
Polinomlarla toplama, çıkarma, çarpma ve bölme işlemlerini yapar.	1	0	0	0
n çeşit nesne ile oluşturulabilecek r li dizilişlerin (permütasyonların) kaç farklı şekilde yapılabileceğini hesaplar.	1	0	0	0
Basit Olayların Olasılıkları	1	0	0	0
Gerçek sayılar kümesinde aralık kavramını açıklar.	1	0	0	0
Mutlak değer içeren birinci dereceden bir bilinmeyenli denklem ve eşitsizliklerin çözüm kümelerini bulur.	1	0	1	0
İkinci dereceden bir bilinmeyenli eşitsizliklerin çözüm kümesini bulur.	1	0	0	0

SINAV SONUÇ BELGESİ							
BATMAN / KOZLUK / 15 Temmuz Anadolu Lisesi							
Öğrenci				Numara	Sınıf		
İREMUR MALGAZ				136	12E		
Puan Türü	Puan	Genel Ort.	Dereceler				
			Snf	Kurum	İlçe	İl	Genel
SÖZ	▲ 253,352	190,260	4	17	17	17	401
	Puanı Hesaplanan:			48	48	48	3758
SAY	▼ 143,862	217,950	2	24	24	24	4800
	Puanı Hesaplanan:			38	38	38	5819
EA	▲ 245,868	197,790	5	13	13	13	1014
	Puanı Hesaplanan:			63	63	63	6753
Katılımlar:			10	70	70	70	7287

Eşleşen TYT bilginiz bulunamadığı için sınav ortalaması TYT bilginiz olarak kullanılmıştır.

Ders	Soru	Doğru	Yanlış	Net	Başarı %	Sınıf Ort.	Kurum Ort.	Genel Ort.
<i>TYT Türkçe</i>	40	23	12	20,57	51			
<i>TYT Sosyal</i>	20	10	6	8,83	44			
<i>TYT Matematik</i>	40	9	4	7,93	20			
<i>TYT Fen</i>	20	6	5	4,37	22			
Edebiyat	24	15	5	13,75	57	▲ 11,20	▲ 9,77	▲ 5,82
Tarih-1	10	3	3	2,25	23	▲ 2,02	▼ 2,76	▲ 2,11
Coğrafya-1	6	4	1	3,75	63	▲ 2,95	▲ 2,51	▲ 2,09
Edebiyat-Sosyal-1	40	22	9	19,75	49	▲ 16,18	▲ 15,04	▲ 10,02
Tarih-2	11	3	0	3,00	27	▲ 2,03	▲ 1,92	▲ 1,01
Coğrafya-2	11	0	2	-0,50	-5	▼ 2,75	▼ 2,45	▼ 2,19
Felsefe	6	4	0	4,00	67	▲ 3,19	▲ 3,10	▲ 1,80
Felsefe Grubu	6	3	1	2,75	46	▲ 2,56	▲ 2,55	▲ 1,68
Din Kült. ve Ahl. Bil.	6	4	0	4,00	67	▲ 3,86	▲ 3,84	▲ 2,47
Felsefe (Seçmeli)	6	0	0	0,00	0	◆ 0,00	▲ -0,01	◆ 0,00
Sosyal-2	40	14	3	13,25	33	▼ 14,39	▼ 13,86	▲ 9,15
Matematik-2	40	5	6	3,50	9	▲ 2,56	▼ 4,11	▼ 11,02
<b>Toplam:</b>	<b>280</b>	<b>89</b>	<b>45</b>	<b>78,19</b>	<b>28</b>	<b>▲ 73,12</b>	<b>▲ 65,41</b>	<b>▲ 75,66</b>
Soru No	1234567890123456789012345678901234567890							
Edebiyat-Sosyal-1	CEcDeEADcdaCDAA DDBC E D aEa e A bDE AE							
Cevap Anahtarı	A	CEADDEADBAEACDAEEDDBCBEBCEBADCAEEDDEBAE						
Sosyal-2	DB A be AB CEC c DCBDCD							
Cevap Anahtarı	A	CEBDBCAEDADDCBEDAACEDEABBECECAEEDBCDCDEBDDEAEACA						
Matematik	aB ADdd c a CE e							
Cevap Anahtarı	A	EBCADBEEDCAECEACEEABCDABBDBACBEDADCBBAD						

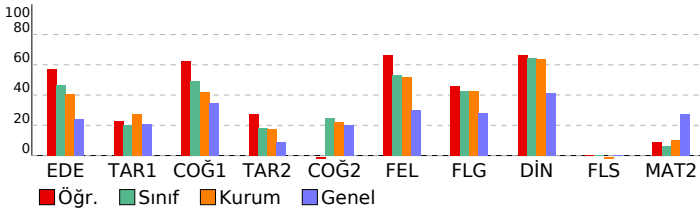

YD AYT 3			
DERSLERE GÖRE BAŞARI ANALİZİ			
	S	D	Y B%
<b>Edebiyat-Sosyal-1</b>	<b>40</b>	<b>22</b>	<b>9 55</b>
<b>Edebiyat</b>	<b>24</b>	<b>15</b>	<b>5 63</b>
PARAGRAFİN YAPISI VE YORUMU	1	1	0 100
SÖZCÜKTE VE SÖZ ÖBEKLERİNDE ANLAM	1	1	0 100
Paragrafın Yardımcı Fikirleri (Düşünceleri)	1	0	1 0
CÜMLEDE ANLAM	1	1	0 100
Edebi sanatın belirlen.	1	0	1 0
Şiirde ahenği sağlayan özellikleri/unsurları belirler.	1	1	0 100
Divan edebiyatı nazım şekillerini inceler.	1	1	0 100
Divan Şiiri	2	1	1 50
Divan edebiyatının genel özelliklerini açıklar.	1	0	1 0
MASAL/FABL	1	0	1 0
Tasavvuf şairlerini tanır.	1	1	0 100
Şiir	1	1	0 100
Cumhuriyet Dönemi'nde Hikâye (1923-1940)	1	1	0 100
Divan edebiyatı sanatçıları tanır.	1	1	0 100
Cumhuriyet Döneminde Şiir	1	0	0 0
TIYATRO Türünü/biçimini ve dönemin/akımın diğer önemli yazarlarını ve eserlerini sıralar.	1	1	0 100
Millî Edebiyat Dönemi'nde Roman	2	2	0 100
TIYATRO	2	1	0 50
ROMAN	1	0	0 0
Servetifunun Dönemi'nde Roman	1	1	0 100
Edebi Akımlar	1	0	0 0
<b>Tarih-1</b>	<b>10</b>	<b>3</b>	<b>3 30</b>
Bir araştırma alanı ve bilim dalı olarak tarihin konusunu, kapsamını ve diğer bilim dallarıyla ilişkisini açıklar.	1	1	0 100
İlk Çağ da yeryüzündeki belli başlı medeniyet havzalarını tanır.	1	0	0 0
Kavimler Göçü'nün sebep ve sonuçlarını siyasi ve sosyal açılarından analiz eder.	1	0	1 0
Sekizinci ve on ikinci yüzyıllar arasında İslam medeniyeti çerçevesindeki ilmi faaliyetleri değerlendirir.	1	1	0 100
Osmanlı Devleti'nin Anadolu da Türk siyasi birliğini sağlamaya yönelik faaliyetlerini analiz eder.	1	0	1 0
Lonca Teşkilatının Osmanlı ekonomisi ve toplum yapısındaki yerini analiz eder.	1	0	0 0
I. Dünya Savaşı sürecinde Osmanlı Devleti'nin durumunu siyasi, askerî ve sosyal açılarından analiz eder.	1	0	1 0
Kuvayı Milliye hareketinin oluşumundan Büyük Millet Meclisinin açılışına kadar olan süreçte meydana gelen gelişim	1	0	0 0
Hukuk alanında meydana gelen gelişmelerin Türk toplumdaki meydana getirdiği değişimleri kavrar.	1	1	0 100
II. Dünya Savaşı sürecinde Türkiye'nin izlediği siyaset ile savaşın Türkiye üzerindeki ekonomik ve toplumsal etkile	1	0	0 0
<b>Coğrafya-1</b>	<b>6</b>	<b>4</b>	<b>1 67</b>
Doğal unsurları üretim, dağıtım ve tüketim süreçleri üzerindeki etkisi açısından değerlendirir.	1	0	1 0
Dünya ticaret merkezleri ve ağlarını küresel ekonomideki yerleri açısından analiz eder.	1	1	0 100
Türkiye'nin turizm potansiyelini ve varlıklarını açıklar.	1	1	0 100
Şehirlerin küresel ve bölgesel etkilerini fonksiyonel açıdan yorumlar.	1	0	0 0
Türkiye'deki bölgesel kalkınma projelerini ekonomik, sosyal ve kültürel etkileri açısından değerlendirir.	1	1	0 100
Doğal kaynakların sürdürülebilir kullanımını geri dönüşüm stratejileri açısından değerlendirir.	1	1	0 100
<b>Sosyal-2</b>	<b>46</b>	<b>14</b>	<b>3 30</b>
<b>Tarih-2</b>	<b>11</b>	<b>3</b>	<b>0 27</b>
Bir araştırma alanı ve bilim dalı olarak tarihin konusunu, kapsamını ve diğer bilim dallarıyla ilişkisini açıklar.	1	0	0 0
Orta Çağ da yeryüzünün çeşitli bölgelerinde kulanılan siyasi ve sosyal yapıları tanır.	1	0	0 0
Osmanlı coğrafyasındaki zanaat, sanat ve kültür faaliyetleri ile bunlara bağlı olarak sosyal hayatta meydana gelen	1	0	0 0
İslamiyet öncesi dönemde Türklerin yaşadığı coğrafyalar ile hayat tarzları arasındaki ilişkiyi analiz eder.	1	1	0 100
Sekizinci ve on ikinci yüzyıllar arasında İslam medeniyeti çerçevesindeki ilmi faaliyetleri değerlendirir.	1	1	0 100
Timar sisteminin özelliklerini siyasi, sosyal ve ekonomik açılarından değerlendirir.	1	0	0 0
Osmanlı Devleti'nin son dönemlerinde hükümetlerin ekonomik hayat üzerinde kontrol sağlamaya yönelik çabalarını	1	0	0 0
Kuvayı Milliye hareketinin oluşumundan Büyük Millet Meclisinin açılışına kadar olan süreçte meydana gelen gelişim	1	0	0 0
Büyük Millet Meclisinin açılış sürecini ve sonrasında meydana gelen gelişmeleri kavrar.	1	0	0 0
Atatürk Dönemi'nde (1923-1938) Türkiye Cumhuriyeti'nin dış politikasındaki başlıca gelişmeleri açıklar.	1	1	0 100
Küreselleşen dünyada öne çıkan olay ve olguların siyasi, sosyokültürel ve teknoloji gelişmeleri açısından değerlendirir	1	0	0 0
<b>Coğrafya-2</b>	<b>11</b>	<b>0</b>	<b>2 0</b>
Doğal sistemlerdeki değişimlerle ilgili geleceğe yönelik çıkarımlarda bulunur.	1	0	0 0
Türkiye'deki ulaşım sisteminin gelişim sürecini açıklar.	1	0	0 0
Ülkeler ve bölgeler arasındaki ticaret ile ham madde, üretim ve pazar alanlarını ilişkilendirir.	1	0	0 0
Türkiye'de tarım sektörünün özelliklerini açıklar.	2	0	0 0
Nüfus, yerleşme ve ekonomik faaliyetlerde gelecekte olabilecek değişimlerle ilgili çıkarımlarda bulunur.	1	0	0 0
Ülkeler arası etkileşimde turizm faaliyetlerinin rolünü açıklar.	1	0	0 0
Türkiye'deki ticaret merkezlerinin ticarete konu olan ürünlere ve akış yönlerine etkilerini açıklar.	1	0	0 0
Yenilenmeyen kaynakların kullanımını tükenbilirlik ve alternatif kaynaklar açısından analiz eder.	1	0	1 0
Türkiye'nin içinde yer aldığı jeopolitik bölgelerle olan ilişkisini açıklar.	1	0	1 0
Türkiye'de uygulanan ekonomi politikalarını mekansal etkileri açısından değerlendirir.	1	0	0 0
<b>Felsefe</b>	<b>6</b>	<b>4</b>	<b>0 67</b>
Sanat felsefesinin konusunu ve problemlerini açıklar.	1	0	0 0
Felsefi bir görüşü veya argümanı sorgular.	1	1	0 100
Örnek felsefi metinlerden hareketle MÖ 6. yüzyıl-MS 2. yüzyıl filozoflarının felsefi görüşlerini analiz eder.	1	1	0 100
Öğrenme türlerini kendi öğrenme yaşantısıyla ilişkilendirir.	1	0	0 0
Uyanıklığın bireyin davranışları üzerindeki etkilerini örneklandırır.	1	1	0 100
Günlük yaşamda kullanılan stresle başa çıkma davranışları ile savunma mekanizmalarını öğrenir.	1	1	0 100
<b>Felsefe Grubu</b>	<b>6</b>	<b>3</b>	<b>1 50</b>
Toplumsal değişim olgusunu kavrar.	1	0	0 0
Toplumsal konum, statü ve rol kavramları arasında ilişki kurar.	1	0	1 0
Önerme çeşitlerini sınıflandırır.	1	0	0 0
Önermelerden sonuç çıkarır.	1	1	0 100
Karşılıklı çıkarımları analiz eder.	1	1	0 100
<b>Din Kült. ve Ahl. Bil.</b>	<b>6</b>	<b>4</b>	<b>0 67</b>
İslam da ibadetlerin temel ilkelerini değerlendirir.	1	1	0 100
İslam da ibadetlerin yapıldığı amacını ve önemini fark eder.	1	1	0 100
Hz. Muhammed'in örnek şahsiyetini tanır.	1	1	0 100
Kur'an-ı Kerim'de geçen bazı kavramları yorumlar.	1	1	0 100
Ahlak ile terbiye arasındaki ilişki kurar.	1	0	0 0
<b>DİN VE HAYAT</b>	<b>1</b>	<b>0</b>	<b>0 0</b>
<b>Felsefe (Seçmeli)</b>	<b>6</b>	<b>0</b>	<b>0 0</b>
Sanat felsefesinin konusunu ve problemlerini açıklar.	1	0	0 0
15. yüzyıl-17. yüzyıl felsefesinin karakteristik özelliklerini açıklar.	1	0	0 0
Gelişimin yaşam boyu devam ettiğini kavrar.	1	0	0 0
Birey ve Toplum	1	0	0 0
Sosyolojik araştırmalarda kullanılan yöntemleri tanır.	1	0	0 0
Nicemele mantığında temel kuralları uygular.	1	0	0 0
<b>Matematik</b>	<b>40</b>	<b>5</b>	<b>6 13</b>
<b>Matematik-2</b>	<b>40</b>	<b>5</b>	<b>6 13</b>
Gerçek sayılar kümesinde aralık kavramını açıklar.	1	0	1 0
Mutlak değer içeren birinci dereceden bir bilinmeyenli denklem ve eşitsizliklerin çözüm kümelerini bulur.	1	1	0 100
Fonksiyonlarla ilgili problemler çözer.	1	0	0 0
Sayı kümelerini birbirleriyle ilişkilendirir.	1	1	0 100
Polinom Kavramı ve Polinomlarla İşlemler	1	1	0 100
Bileşik önermeleri örneklerle açıklar.	1	0	1 0
Kümelerde birleşim, kesişim, fark, tümeleme işlemleri yardımıyla problemler çözer.	1	0	1 0
Polinomlarla toplama, çıkarma, çarpma ve bölme işlemlerini yapar.	1	0	0 0
n çeşit nesne ile oluşturulabilecek r li dizilimlerin (permütasyonların) kaç farklı şekilde yapılabileceğini hesaplar.	1	0	0 0
Basit Olayların Olasılıkları	1	0	1 0
Fonksiyonlarla ilgili Uygulamalar	1	0	0 0

SINAV SONUÇ BELGESİ				YD AYT 3			
BATMAN / KOZLUK / 15 Temmuz Anadolu Lisesi				DERSLERE GÖRE BAŞARI ANALİZİ			
Öğrenci		Numara	Sınıf	S	D	Y	B%
KÜBRA MUKYAZ		191	12E	40	26	13	65

Puan Türü	Puan	Genel Ort.	Dereceler				Genel
			Snf	Kurum	İlçe	İl	
SÖZ	▲ 309,932	190,260	1	5	5	5	90
Puanı Hesaplanan:			48	48	48		3758
SAY	▼ 142,310	217,950	4	28	28	28	4870
Puanı Hesaplanan:			38	38	38		5819
EA	▲ 259,668	197,790	2	6	6	6	673
Puanı Hesaplanan:			63	63	63		6753
Katılımlar:			10	70	70	70	7287

Eşleşen TYT bilginiz bulunamadığı için sınav ortalaması TYT bilginiz olarak kullanılmıştır.

Ders	Soru	Doğru	Yanlış	Net	Başarı %	Sınıf Ort.	Kurum Ort.	Genel Ort.
<i>TYT Türkçe</i>	40	23	12	20,57	51			
<i>TYT Sosyal</i>	20	10	6	8,83	44			
<i>TYT Matematik</i>	40	9	4	7,93	20			
<i>TYT Fen</i>	20	6	5	4,37	22			
Edebiyat	24	16	7	14,25	59	▲11,20	▲9,77	▲5,82
Tarih-1	10	6	4	5,00	50	▲2,02	▲2,76	▲2,11
Coğrafya-1	6	4	2	3,50	58	▲2,95	▲2,51	▲2,09
Edebiyat-Sosyal-1	40	26	13	22,75	57	▲16,18	▲15,04	▲10,02
Tarih-2	11	5	4	4,00	36	▲2,03	▲1,92	▲1,01
Coğrafya-2	11	8	3	7,25	66	▲2,75	▲2,45	▲2,19
Felsefe	6	4	1	3,75	63	▲3,19	▲3,10	▲1,80
Felsefe Grubu	6	4	1	3,75	63	▲2,56	▲2,55	▲1,68
Din Kült. ve Ahl. Bil.	6	4	2	3,50	58	▼3,86	▼3,84	▲2,47
Felsefe (Seçmeli)	6	0	0	0,00	0	◆0,00	▲-0,01	◆0,00
Sosyal-2	40	25	11	22,25	56	▲14,39	▲13,86	▲9,15
Matematik-2	40	6	13	2,75	7	▲2,56	▼4,11	▼11,02
<b>Toplam:</b>	<b>280</b>	<b>105</b>	<b>64</b>	<b>89,44</b>	<b>32</b>	<b>▲73,12</b>	<b>▲65,41</b>	<b>▲75,66</b>

Soru No	1234567890123456789012345678901234567890
Edebiyat-Sosyal-1	dEdDcdAdcA CDAAEdeBCBBAceBbEBaCaAdDDeGAc
Cevap Anahtarı	A CEADDEADBAECDAAEEDDBCBCEBCEBADCAEDDEBAE
Sosyal-2	C BDBe EebcCDCaEaAACdDaB CEbA BDCBDCdcd
Cevap Anahtarı	A CEBDBCAEDADDCBEDAACEDEABBCCEAEBDCBDCDEBDAEACA
Matematik	aB dcdEd edEEeac be a a
Cevap Anahtarı	A EBCADBEEDCAEECEACEEABCDABBDCBEDADCBBAD

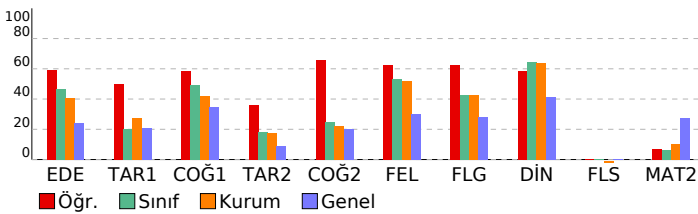

<b>Edebiyat-Sosyal-1</b>	<b>40</b>	<b>26</b>	<b>13</b>	<b>65</b>
<b>Edebiyat</b>	<b>24</b>	<b>16</b>	<b>7</b>	<b>67</b>
PARAGRAFİN YAPISI VE YORUMU	1	0	1	0
SÖZCÜKTE VE SÖZ ÖBEKLERİNDE ANLAM	1	1	0	100
Paragrafın Yardımcı Fikirleri (Düşünceleri)	1	0	1	0
CÜMLEDE ANLAM	1	1	0	100
Edebi sanatın belirlir.	1	0	1	0
Şiirde ahenği sağlayan özellikleri/unsurları belirler.	1	0	1	0
Divan edebiyatı nazım şekillerini inceler.	1	1	0	100
Divan Şiiri	2	1	0	50
Divan edebiyatının genel özelliklerini açıklar.	1	0	1	0
MASAL/FABL	1	1	0	100
Tasavvuf şairlerini tanıtır.	1	1	0	100
Şiir	1	1	0	100
Cumhuriyet Dönemi'nde Hikâye (1923-1940)	1	1	0	100
Divan edebiyatı sanatçıları tanıtır.	1	1	0	100
Cumhuriyet Döneminde Şiir	1	1	0	100
TIYATRO Türün/biçimin ve dönemin/akımın diğer önemli yazarlarını ve eserlerini sıralar.	1	1	0	100
Millî Edebiyat Dönemi'nde Roman	2	1	1	50
TIYATRO	2	2	0	100
ROMAN	1	1	0	100
Servetifunun Dönemi'nde Roman	1	0	1	0
Edebi Akımlar	1	1	0	100

<b>Tarih-1</b>	<b>10</b>	<b>6</b>	<b>4</b>	<b>60</b>
Bir araştırma alanı ve bilim dalı olarak tarihin konusunu, kapsamını ve diğer bilim dallarıyla ilişkisini açıklar.	1	0	1	0
İlk Çağ da yeryüzündeki belli başlı medeniyet havzalarını tanıtır.	1	1	0	100
Kavimler Göçü'nün sebep ve sonuçlarını siyasi ve sosyal açılarıdan analiz eder.	1	0	1	0
Sekizinci ve on ikinci yüzyıllar arasında İslam medeniyeti çerçevesindeki ilmi faaliyetleri değerlendirir.	1	1	0	100
Osmanlı Devleti'nin Anadolu da Türk siyasi birliğini sağlamaya yönelik faaliyetlerini analiz eder.	1	1	0	100
Lonca Teşkilatının Osmanlı ekonomik sistemi ve toplum yapısındaki yerini analiz eder.	1	1	0	100
I. Dünya Savaşı sürecinde Osmanlı Devleti'nin durumunu siyasi, askerî ve sosyal açılarıdan analiz eder.	1	0	1	0
Kuvayı Milliye hareketinin oluşumundan Büyük Millet Meclisinin açılışına kadar olan süreçte meydana gelen gelişim	1	1	0	100
Hukuk alanında meydana gelen gelişmelerin Türk toplumunda meydana getirdiği değişimleri kavrar.	1	1	0	100
II. Dünya Savaşı sürecinde Türkiye'nin izlediği siyaset ile savaşın Türkiye üzerindeki ekonomik ve toplumsal etkile	1	0	1	0
<b>Coğrafya-1</b>	<b>6</b>	<b>4</b>	<b>2</b>	<b>67</b>
Doğal unsurları üretim, dağıtım ve tüketim süreçleri üzerindeki etkisi açısından değerlendirir.	1	1	0	100
Dünya ticaret merkezleri ve ağlarını küresel ekonomideki yerleri açısından analiz eder.	1	1	0	100
Türkiye'nin turizm potansiyelini ve varlıklarını açıklar.	1	1	0	100
Şehirlerin küresel ve bölgesel etkilerini fonksiyonel açıdan yorumlar.	1	0	1	0
Türkiye'deki bölgesel kalkınma projelerini ekonomik, sosyal ve kültürel etkileri açısından değerlendirir.	1	1	0	100
Doğal kaynakların sürdürülebilir kullanımını geri dönüşüm stratejileri açısından değerlendirir.	1	0	1	0

<b>Sosyal-2</b>	<b>46</b>	<b>25</b>	<b>11</b>	<b>54</b>
<b>Tarih-2</b>	<b>11</b>	<b>5</b>	<b>4</b>	<b>45</b>
Bir araştırma alanı ve bilim dalı olarak tarihin konusunu, kapsamını ve diğer bilim dallarıyla ilişkisini açıklar.	1	1	0	100
Orta Çağ da yeryüzünün çeşitli bölgelerinde kulanılan siyasi ve sosyal yapıları tanıtır.	1	0	0	0
Osmanlı coğrafyasındaki zanaat, sanat ve kültür faaliyetleri ile bunlara bağlı olarak sosyal hayattaki meydana gelen	1	1	0	100
İslamiyet öncesi dönemde Türklerin yaşadığı coğrafyalar ile hayat tarzları arasındaki ilişkiyi analiz eder.	1	1	0	100
Sekizinci ve on ikinci yüzyıllar arasında İslam medeniyeti çerçevesindeki ilmi faaliyetleri değerlendirir.	1	1	0	100
Timar sisteminin özelliklerini siyasi, sosyal ve ekonomik açılarıdan değerlendirir.	1	0	1	0
Osmanlı Devleti'nin son dönemlerinde hükümetlerin ekonomik hayat üzerinde kontrol sağlamaya yönelik çabalarını	1	0	0	0
Kuvayı Milliye hareketinin oluşumundan Büyük Millet Meclisinin açılışına kadar olan süreçte meydana gelen gelişim	1	1	0	100
Büyük Millet Meclisinin açılış sürecini ve sonrasında meydana gelen gelişmeleri kavrar.	1	0	1	0
Atatürk Dönemi'nde (1923-1938) Türkiye Cumhuriyeti'nin dış politikasındaki başlıca gelişmeleri açıklar.	1	0	1	0
Küreselleşen dünyada öne çıkan olay ve olguların siyasi, sosyokültürel ve teknoloji gelişmeler açısından değerlendirir	1	0	1	0

<b>Coğrafya-2</b>	<b>11</b>	<b>8</b>	<b>3</b>	<b>73</b>
Doğal sistemlerdeki değişimlerle ilgili geleceğe yönelik çıkarımlarda bulunur.	1	1	0	100
Türkiye'deki ulaşım sisteminin gelişim sürecini açıklar.	1	1	0	100
Ülkeler ve bölgeler arasındaki ticaret ile ham madde, üretim ve pazar alanlarını ilişkilendirir.	1	1	0	100
Türkiye'de tarım sektörünün özelliklerini açıklar.	2	1	1	50
Nüfus, yerleşme ve ekonomik faaliyetlerde gelecekte olabilecek değişimlerle ilgili çıkarımlarda bulunur.	1	1	0	100
Ülkeler arası etkileşimde turizm faaliyetlerinin rolünü açıklar.	1	0	1	0
Türkiye'deki ticaret merkezlerinin ticarete konu olan ürünlere ve akış yönlerine etkilerini açıklar.	1	1	0	100
Yenilenemeyen kaynakların kullanımını tükenbilirlik ve alternatif kaynaklar açısından analiz eder.	1	1	0	100
Türkiye'nin içinde yer aldığı jeopolitik bölgelerle olan ilişkisini açıklar.	1	1	0	100
Türkiye'de uygulanan ekonomi politikalarını mekansal etkileri açısından değerlendirir.	1	0	1	0

<b>Felsefe</b>	<b>6</b>	<b>4</b>	<b>1</b>	<b>67</b>
Sanat felsefesinin konusunu ve problemlerini açıklar.	1	0	1	0
Felsefi bir görüşü veya argümanı sorgular.	1	1	0	100
Örnek felsefi metinlerden hareketle MÖ 6. yüzyıl-MS 2. yüzyıl filozoflarının felsefi görüşlerini analiz eder.	1	1	0	100
Öğrenme türlerini kendi öğrenme yaşantısıyla ilişkilendirir.	1	0	0	0
Uyanıklığın bireyin davranış üzerindeki etkilerini örneklerdir.	1	1	0	100
Günlük yaşamda kullanılan stresle başa çıkma davranışları ile savunma mekanizmalarını öğrenir.	1	1	0	100

<b>Felsefe Grubu</b>	<b>6</b>	<b>4</b>	<b>1</b>	<b>67</b>
Toplumsal değişim olgusunu kavrar.	1	1	0	100
Toplumsal konum, statü ve rol kavramları arasında ilişki kurar.	1	1	0	0
Önerme çeşitlerini sınıflandırır.	1	1	0	100
Önermelerden sonuç çıkarır.	1	1	0	100
Karşılıklı çıkarımları analiz eder.	1	1	0	100

<b>Din Kült. ve Ahl. Bil.</b>	<b>6</b>	<b>4</b>	<b>2</b>	<b>67</b>
İslam da ibadetlerin temel ilkelerini değerlendirir.	1	1	0	100
İslam da ibadetlerin yapıldığı amacını ve önemini fark eder.	1	1	0	100
Hz. Muhammed'in örnek şahsiyetini tanıtır.	1	1	0	100
Kur'an-ı Kerim'de geçen bazı kavramları yorumlar.	1	1	0	100
Ahlak ile terbiye arasındaki ilişkiyi kurar.	1	0	1	0
<b>DİN VE HAYAT</b>	<b>1</b>	<b>0</b>	<b>1</b>	<b>0</b>
<b>Felsefe (Seçmeli)</b>	<b>6</b>	<b>0</b>	<b>0</b>	<b>0</b>
Sanat felsefesinin konusunu ve problemlerini açıklar.	1	0	0	0
15. yüzyıl-17. yüzyıl felsefesinin karakteristik özelliklerini açıklar.	1	0	0	0
Gelişimin yaşam boyu devam ettiğini kavrar.	1	0	0	0
Birey ve Toplum	1	0	0	0
Sosyolojik araştırmalarda kullanılan yöntemleri tanıtır.	1	0	0	0
Nicemele mantığında temel kuralları uygular.	1	0	0	0

<b>Matematik</b>	<b>40</b>	<b>6</b>	<b>13</b>	<b>15</b>
<b>Matematik-2</b>	<b>40</b>	<b>6</b>	<b>13</b>	<b>15</b>
Gerçek sayılar kümesinde aralık kavramını açıklar.	1	0	1	0
Mutlak değer içeren birinci dereceden bir bilinmeyenli denklem ve eşitsizliklerin çözüm kümelerini bulur.	1	1	0	100
Fonksiyonlarla ilgili problemler çözer.	1	0	0	0
Sayı kümelerini birbirleriyle ilişkilendirir.	1	0	1	0
Polinom Kavramı ve Polinomlarla İşlemler	1	0	1	0
Bileşik önerme örnekleri açıklar.	1	0	1	0
Kümelerde birleşim, kesişim, fark, tümeleme işlemleri yardımıyla problemler çözer.	1	1	0	100
Polinomlarla toplama, çıkarma, çarpma ve bölme işlemlerini yapar.	1	0	1	0
n çeşit nesne ile oluşturulabilecek r li dizilişlerin (permutasyonların) kaç farklı şekilde yapılabileceğini hesaplar.	1	0	0	0
Basit Olayların Olasılıkları	1	0	0	0
Fonksiyonlarla ilgili Uygulamalar	1	0	1	0

# SINAV SONUÇ BELGESİ

BATMAN / KOZLUK / 15 Temmuz Anadolu Lisesi

Öğrenci	Numara	Sınıf
MEHMET ALTUNER	410	12E

Puan Türü	Puan	Genel Ort.	Dereceler				
			Snf	Kurum	İlçe	İl	Genel
SÖZ	▲ 242,312	190,260	6	25	25	25	538
	Puanı Hesaplanan:		48	48	48		3758
SAY	▼ 140,240	217,950	7	33	33	33	4992
	Puanı Hesaplanan:		38	38	38		5819
EA	▲ 206,248	197,790	8	30	30	30	2588
	Puanı Hesaplanan:		63	63	63		6753
Katılımlar:			10	70	70	70	7287

Eşleşen TYT bilginiz bulunamadığı için sınav ortalaması TYT bilginiz olarak kullanılmıştır.

Ders	Soru	Doğru	Yanlış	Net	Başarı %	Sınıf Ort.	Kurum Ort.	Genel Ort.
<i>TYT Türkçe</i>	40	23	12	20,57	51			
<i>TYT Sosyal</i>	20	10	6	8,83	44			
<i>TYT Matematik</i>	40	9	4	7,93	20			
<i>TYT Fen</i>	20	6	5	4,37	22			

Edebiyat	24	10	10	7,50	31	▼ 11,20	▼ 9,77	▲ 5,82
Tarih-1	10	4	5	2,75	28	▲ 2,02	▼ 2,76	▲ 2,11
Coğrafya-1	6	3	2	2,50	42	▼ 2,95	▼ 2,51	▲ 2,09
Edebiyat-Sosyal-1	40	17	17	12,75	32	▼ 16,18	▼ 15,04	▲ 10,02
Tarih-2	11	3	4	2,00	18	▼ 2,03	▲ 1,92	▲ 1,01
Coğrafya-2	11	6	4	5,00	45	▲ 2,75	▲ 2,45	▲ 2,19
Felsefe	6	2	0	2,00	33	▼ 3,19	▼ 3,10	▲ 1,80
Felsefe Grubu	6	2	2	1,50	25	▼ 2,56	▼ 2,55	▼ 1,68
Din Kül. ve Ahl. Bil.	6	5	1	4,75	79	▲ 3,86	▲ 3,84	▲ 2,47
Felsefe (Seçmeli)	6	0	0	0,00	0	◆ 0,00	▲ -0,01	◆ 0,00
Sosyal-2	40	18	11	15,25	38	▲ 14,39	▲ 13,86	▲ 9,15
Matematik-2	40	3	5	1,75	4	▼ 2,56	▼ 4,11	▼ 11,02
<b>Toplam:</b>	<b>280</b>	<b>86</b>	<b>60</b>	<b>71,44</b>	<b>26</b>	▼ 73,12	▲ 65,41	▼ 75,66

Soru No	1234567890123456789012345678901234567890
Edebiyat-Sosyal-1	CadDDdceb ECcEA DDB aabcdCEade AEcDE Ac
Cevap Anahtarı	A CEADDEADBAECDAEDDBCCBEBCBCEBADCAEDDEBAE
Sosyal-2	DBecc AcCaCBEa dCEe B Eae DCBDCDEd
Cevap Anahtarı	A CEBDBCAEDADDCBEDAACEDEABBCCEAEBCDCBDCDEBDAEACA
Matematik	c a d C d c a B
Cevap Anahtarı	A EBCADBEEDCAEECEACEEABCDABBDCBEDADCBBAD

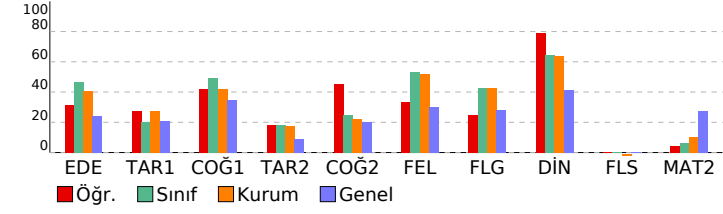

## YD AYT 3

DERSLERE GÖRE BAŞARI ANALİZİ		S	D	Y	B%
<b>Edebiyat-Sosyal-1</b>		40	17	17	43
<b>Edebiyat</b>		24	10	10	42
PARAGRAFİN YAPISI VE YORUMU		1	1	0	100
SÖZCÜKTE VE SÖZ ÖBEKLERİNDE ANLAM		1	0	1	0
Paragrafın Yardımcı Fikirleri (Düşünceleri)		1	0	1	0
CÜMLEDE ANLAM		1	1	0	100
Edebi sanatın belirlen.		1	1	0	100
Şiirde ahengi sağlayan özellikleri/unsurları belirler.		1	0	1	0
Divan edebiyatı nazım şekillerini inceler.		1	0	1	0
Divan Şiiri		2	1	1	50
Divan edebiyatının genel özelliklerini açıklar.		1	1	0	100
MASAL/FABL		1	0	0	0
Tasavvuf şairlerini tanıtır.		1	1	0	100
Şiir		1	0	1	0
Cumhuriyet Dönemi'nde Hikâye (1923-1940)		1	0	1	0
Divan edebiyatı sanatçıları tanıtır.		1	1	0	100
Cumhuriyet Döneminde Şiir		1	0	0	0
TIYATRO Türün/biçimin ve dönemin/akımın diğer önemli yazarlarını ve eserlerini sıralar.		1	1	0	100
Millî Edebiyat Dönemi'nde Roman		2	1	0	50
TIYATRO		2	1	0	50
ROMAN		1	1	0	0
Servetifunun Dönemi'nde Roman		1	0	1	0
Edebi Akımlar		1	0	1	0
<b>Tarih-1</b>		10	4	5	40
Bir araştırma alanı ve bilim dalı olarak tarihin konusunu, kapsamını ve diğer bilim dallarıyla ilişkisini açıklar.		1	0	1	0
İlk Çağ da yeryüzündeki belli başlı medeniyet havzalarını tanıtır.		1	0	1	0
Kavimler Göçü'nün sebep ve sonuçlarını siyasi ve sosyal açılardan analiz eder.		1	1	0	100
Sekizinci ve on ikinci yüzyıllar arasında İslam medeniyeti çerçevesindeki ilmi faaliyetleri değerlendirir.		1	1	0	100
Osmanlı Devleti'nin Anadolu da Türk siyasi birliğini sağlamaya yönelik faaliyetlerini analiz eder.		1	0	1	0
Lonca Teşkilatının Osmanlı ekonomisi ve toplum yapısındaki yerini analiz eder.		1	0	1	0
I. Dünya Savaşı sürecinde Osmanlı Devleti'nin durumunu siyasi, askerî ve sosyal açılarından analiz eder.		1	0	1	0
Kuvayı Milliye hareketinin oluşumundan Büyük Millet Meclisinin açılışına kadar olan süreçte meydana gelen gelişim		1	0	0	0
Hukuk alanında meydana gelen gelişmelerin Türk toplumuyla meydana getirdiği değişimleri kavrar.		1	1	0	100
II. Dünya Savaşı sürecinde Türkiye'nin izlediği siyaset ile savaşın Türkiye üzerindeki ekonomik ve toplumsal etkile		1	1	0	100
<b>Coğrafya-1</b>		6	3	2	50
Doğal unsurları üretim, dağıtım ve tüketim süreçleri üzerindeki etkisi açısından değerlendirir.		1	0	1	0
Dünya ticaret merkezleri ve ağlarını küresel ekonomideki yerleri açısından analiz eder.		1	1	0	100
Türkiye'nin turizm potansiyelini ve varlıklarını açıklar.		1	1	0	100
Şehirlerin küresel ve bölgesel etkilerini fonksiyonel açıdan yorumlar.		1	0	0	0
Türkiye'deki bölgesel kalkınma projelerini ekonomik, sosyal ve kültürel etkileri açısından değerlendirir.		1	1	0	100
Doğal kaynakların sürdürülebilir kullanımını geri dönüşüm stratejileri açısından değerlendirir.		1	0	1	0
<b>Sosyal-2</b>		46	18	11	39
<b>Tarih-2</b>		11	3	4	27
Bir araştırma alanı ve bilim dalı olarak tarihin konusunu, kapsamını ve diğer bilim dallarıyla ilişkisini açıklar.		1	0	0	0
Orta Çağ da yeryüzünün çeşitli bölgelerinde kulanılan siyasi ve sosyal yapıları tanıtır.		1	0	0	0
Osmanlı coğrafyasındaki zanaat, sanat ve kültür faaliyetleri ile bunlara bağlı olarak sosyal hayatta meydana gelen İslamiyet öncesi dönemde Türklerin yaşadığı coğrafyalar ile hayat tarzları arasındaki ilişkiyi analiz eder.		1	1	0	100
Sekizinci ve on ikinci yüzyıllar arasında İslam medeniyeti çerçevesindeki ilmi faaliyetleri değerlendirir.		1	1	0	100
Timar sisteminin özelliklerini siyasi, sosyal ve ekonomik açılarından değerlendirir.		1	0	1	0
Osmanlı Devleti'nin son dönemlerinde hükümetlerin ekonomik hayat üzerinde kontrol sağlamaya yönelik çabalarını		1	0	1	0
Kuvayı Milliye hareketinin oluşumundan Büyük Millet Meclisinin açılışına kadar olan süreçte meydana gelen gelişim		1	0	1	0
Büyük Millet Meclisinin açılış sürecini ve sonrasında meydana gelen gelişmeleri kavrar.		1	0	0	0
Atatürk Dönemi'nde (1923-1938) Türkiye Cumhuriyeti'nin dış politikasındaki başlıca gelişmeleri açıklar.		1	1	0	100
Küreselleşen dünyada öne çıkan olay ve olguları siyasi, sosyokültürel ve teknoloji gelişmeleri açısından değerlendirir		1	1	0	100
<b>Coğrafya-2</b>		11	6	4	55
Doğal sistemlerdeki değişimlerle ilgili geleceğe yönelik çıkarımlarda bulunur.		1	1	0	100
Türkiye'deki ulaşım sisteminin gelişim sürecini açıklar.		1	0	1	0
Ülkeler ve bölgeler arasındaki ticaret ile ham madde, üretim ve pazar alanlarını ilişkilendirir.		1	1	0	100
Türkiye'de tarım sektörünün özelliklerini açıklar.		2	1	1	50
Nüfus, yerleşme ve ekonomik faaliyetlerde gelecekte olabilecek değişimlerle ilgili çıkarımlarda bulunur.		1	1	0	100
Ülkeler arası etkileşimde turizm faaliyetlerinin rolünü açıklar.		1	0	1	0
Türkiye'deki ticaret merkezlerinin ticarete konu olan ürünlere ve akış yönlerine etkilerini açıklar.		1	0	0	0
Yenilenmeyen kaynakların kullanımını tükenebilirlik ve alternatif kaynaklar açısından analiz eder.		1	0	1	0
Türkiye'nin içinde yer aldığı jeopolitik bölgelerle olan ilişkisini açıklar.		1	1	0	100
Türkiye'de uygulanan ekonomi politikalarını mekânsal etkileri açısından değerlendirir.		1	1	0	100
<b>Felsefe</b>		6	2	0	33
Sanat felsefesinin konusunu ve problemlerini açıklar.		1	0	0	0
Felsefi bir görüşü veya argümanı sorgular.		1	0	0	0
Örnek felsefi metinlerden hareketle MÖ 6. yüzyıl-MS 2. yüzyıl filozoflarının felsefi görüşlerini analiz eder.		1	1	0	100
Öğrenme türlerini kendi öğrenme yaşantısıyla ilişkilendirir.		1	0	0	0
Uyanıklığın bireyin davranışı üzerindeki etkilerini örneklandırır.		1	0	0	0
Günlük yaşamda kullanılan stresle başa çıkma davranışları ile savunma mekanizmalarını öğrenir.		1	1	0	100
<b>Felsefe Grubu</b>		6	2	0	33
		1	0	1	0
Toplumsal değişim olgusunu kavrar.		1	0	1	0
Toplumsal konum, statü ve rol kavramları arasında ilişki kurar.		1	0	0	0
Önerme çeşitlerini sınıflandırır.		1	0	0	0
Önermelerden sonuç çıkarır.		1	1	0	100
Karşılıklı çıkarımları analiz eder.		1	1	0	100
<b>Din Kül. ve Ahl. Bil.</b>		6	5	1	83
İslam da ibadetlerin temel ilkelerini değerlendirir.		1	1	0	100
İslam da ibadetlerin yapıldığı amacını ve önemini fark eder.		1	1	0	100
Hz. Muhammed'in örnek şahsiyetini tanıtır.		1	1	0	100
Kur'an-ı Kerim'de geçen bazı kavramları yorumlar.		1	1	0	100
Ahlak ile terbiye arasındaki ilişkiyi kurar.		1	1	0	100
<b>DİN VE HAYAT</b>		1	0	1	0
<b>Felsefe (Seçmeli)</b>		6	0	0	0
Sanat felsefesinin konusunu ve problemlerini açıklar.		1	0	0	0
15. yüzyıl-17. yüzyıl felsefesinin karakteristik özelliklerini açıklar.		1	0	0	0
Gelişimin yaşam boyu devam ettiğini kavrar.		1	0	0	0
Birey ve Toplum		1	0	0	0
Sosyolojik araştırmalarda kullanılan yöntemleri tanıtır.		1	0	0	0
Niceme mantığında temel kuralları uygular.		1	0	0	0
<b>Matematik</b>		40	3	5	8
<b>Matematik-2</b>		40	3	5	8
Gerçek sayılar kümesinde aralık kavramını açıklar.		1	0	0	0
Mutlak değer içeren birinci dereceden bir bilinmeyenli denklem ve eşitsizliklerin çözüm kümelerini bulur.		1	0	1	0
Fonksiyonlarla ilgili problemler çözer.		1	0	0	0
Sayı kümelerini birbirleriyle ilişkilendirir.		1	1	0	100
Polinom Kavramı ve Polinomlarla İşlemler		1	0	0	0
Bileşik önermeyi örneklerle açıklar.		1	0	0	0
Kümelerde birleşim, kesişim, fark, tümleme işlemleri yardımıyla problemler çözer.		1	0	1	0
Polinomlarla toplama, çıkarma, çarpma ve bölme işlemlerini yapar.		1	0	0	0
n çeşit nesne ile oluşturulabilecek r li dizilişlerin (permütasyonların) kaç farklı şekilde yapılabileceğini hesaplar.		1	1	0	100
Basit Olayların Olasılıkları		1	0	0	0
Fonksiyonlarla ilgili Uygulamalar		1	0	0	0

SINAV SONUÇ BELGESİ								YD AYT 3				
BATMAN / KOZLUK / 15 Temmuz Anadolu Lisesi								DERSLERE GÖRE BAŞARI ANALİZİ				
Öğrenci			Numara		Sınıf			S D Y B%				
PELİN BAZ			224		12E			40 9 8 23				
Puan Türü	Puan	Genel Ort.	Dereceler					Genel				
			Snf	Kurum	İlçe	İl						
SÖZ	▲ 214,082	190,260	7	34	34	34	995					
	Puanı Hesaplanan:		48	48	48		3758					
EA	▼ 173,040	197,790	10	43	43	43	4421					
	Puanı Hesaplanan:		63	63	63		6753					
	Katılımlar:		10	70	70	70	7287					

Eşleşen TYT bilginiz bulunamadığı için sınav ortalaması TYT bilginiz olarak kullanılmıştır.

Ders	Soru	Doğru	Yanlış	Net	Başarı %	Sınıf Ort.	Kurum Ort.	Genel Ort.
<i>TYT Türkçe</i>	40	23	12	20,57	51			
<i>TYT Sosyal</i>	20	10	6	8,83	44			
<i>TYT Matematik</i>	40	9	4	7,93	20			
<i>TYT Fen</i>	20	6	5	4,37	22			
Edebiyat	24	7	6	5,50	23	▼11,20	▼9,77	▼5,82
Tarih-1	10	1	0	1,00	10	▼2,02	▼2,76	▼2,11
Coğrafya-1	6	1	2	0,50	8	▼2,95	▼2,51	▼2,09
Edebiyat-Sosyal-1	40	9	8	7,00	18	▼16,18	▼15,04	▼10,02
Tarih-2	11	0	1	-0,25	-2	▼2,03	▼1,92	▼1,01
Coğrafya-2	11	0	0	0,00	0	▼2,75	▼2,45	▼2,19
Felsefe	6	4	1	3,75	63	▲3,19	▲3,10	▲1,80
Felsefe Grubu	6	5	0	5,00	83	▲2,56	▲2,55	▲1,68
Din Kül. ve Ahl. Bil.	6	5	1	4,75	79	▲3,86	▲3,84	▲2,47
Felsefe (Seçmeli)	6	0	0	0,00	0	◆0,00	▲-0,01	◆0,00
Sosyal-2	40	14	3	13,25	33	▼14,39	▼13,86	▲9,15
<b>Toplam:</b>	<b>280</b>	<b>71</b>	<b>38</b>	<b>61,94</b>	<b>22</b>	<b>▼73,12</b>	<b>▼65,41</b>	<b>▼75,66</b>

Soru No	1234567890123456789012345678901234567890
---------	--

Edebiyat-Sosyal-1	DeE c A aE bCaC dD A c c D
Cevap Anahtarı	B ADCEADBAEDEAAEDCDBCEBCBDCBAEBDCBAEDBEBAEDD

Sosyal-2	d ABaC BA CDCBCDEbD
Cevap Anahtarı	B DBCAEDADCEBCBEDADACECDDBACEBAECDCBCDEBBDAEAEC

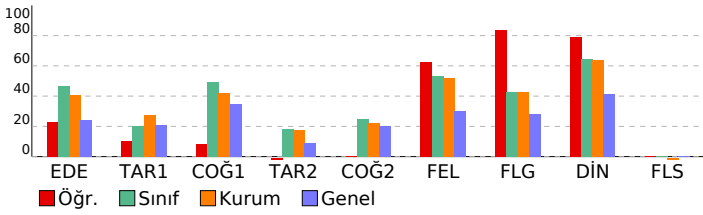

EDİBİYAT-SOSYAL-1				S	D	Y	B%
<b>Edebiyat</b>				<b>24</b>	<b>7</b>	<b>6</b>	<b>29</b>
Paragrafın Yardımcı Fikirleri (Düşünceleri)				1	0	0	0
CÜMLEDE ANLAM				1	1	0	100
PARAGRAFIN YAPISI VE YORUMU				1	0	1	0
SÖZCÜKTE VE SÖZ ÖBEKLERİNDE ANLAM				1	1	0	100
Divan edebiyatı nazım şekillerini inceler.				1	0	0	0
Divan Şiiri				2	0	1	0
Divan edebiyatının genel özelliklerini açıklar.				1	0	0	0
MASAL/FABL				1	1	0	100
Edebi sanatları belirler.				1	1	0	0
Şiirde ahengi sağlayan özellikleri/unsurları belirler.				1	1	0	100
Cumhuriyet Dönemi'nde Hikâye (1923-1940)				1	0	0	0
Divan edebiyatı sanatçıları tanıır.				1	0	0	0
Cumhuriyet Döneminde Şiir				1	0	0	0
TIYATRO Türünü/biçimini ve dönemin/akımın diğer önemli yazarlarını ve eserlerini sıralar.				1	0	1	0
Tasavvuf şairlerini tanıır.				1	1	0	100
Şiir				1	0	1	0
Milli Edebiyat Dönemi'nde Roman				2	0	0	100
TIYATRO				2	0	1	0
ROMAN				1	0	0	0
Servetifunun Dönemi'nde Roman				1	0	0	0
Edebi Akımlar				1	0	0	0
<b>Tarih-1</b>				<b>10</b>	<b>1</b>	<b>0</b>	<b>10</b>
Kavimler Göçü'nün sebep ve sonuçlarını siyasi ve sosyal açılarından analiz eder.				1	0	0	0
Lonca Teşkilatının Osmanlı ekonomisi ve toplumsal yapısındaki yerini analiz eder.				1	0	0	0
Selekizinci ve on ikinci yüzyıllar arasında İslam medeniyeti çerçevesindeki ilmi faaliyetleri değerlendirir.				1	0	0	0
Osmanlı Devleti'nin Anadolu'da Türk siyasi birliğini sağlamaya yönelik faaliyetlerini analiz eder.				1	0	0	0
I. Dünya Savaşı sürecinde Osmanlı Devleti'nin durumunu siyasi, askerî ve sosyal açılarından analiz eder.				1	0	0	0
Kuvayı Milliye hareketinin oluşumundan Büyük Millet Meclisinin açılışına kadar olan süreçte meydana gelen gelişim				1	0	0	0
Hukuk alanında meydana gelen gelişmelerin Türk toplumunda meydana getirdiği değişimleri kavrar.				1	1	0	100
II. Dünya Savaşı sürecinde Türkiye'nin izlediği siyaset ile savaşın Türkiye üzerindeki ekonomik ve toplumsal etkile				1	0	0	0
Bir araştırma alanı ve bilim dalı olarak tarihin konusunu, kapsamını ve diğer bilim dallarıyla ilişkisini açıklar.				1	0	0	0
İlk Çağ'da yeryüzündeki belli başlı medeniyet havalzalarını tanıır.				1	0	0	0
<b>Coğrafya-1</b>				<b>6</b>	<b>1</b>	<b>2</b>	<b>17</b>
Türkiye'nin turizm potansiyelini ve varlıklarını açıklar.				1	0	0	0
Şehirlerin küresel ve bölgesel etkilerini fonksiyonel açıdan yorumlar.				1	0	1	0
Türkiye'deki bölgesel kalkınma projelerini ekonomik, sosyal ve kültürel etkileri açısından değerlendirir.				1	0	0	0
Doğal kaynakların sürdürülebilir kullanımını geri dönüşüm stratejileri açısından değerlendirir.				1	0	1	0
Doğal unsurları üretim, dağıtım ve tüketim süreçleri üzerindeki etkisi açısından değerlendirir.				1	0	0	0
Dünya ticaret merkezleri ve ağlarını küresel ekonomideki yerleri açısından analiz eder.				1	1	0	100
<b>Sosyal-2</b>				<b>46</b>	<b>14</b>	<b>3</b>	<b>30</b>
<b>Tarih-2</b>				<b>11</b>	<b>0</b>	<b>1</b>	<b>0</b>
İslamiyet öncesi dönemde Türklerin yaşadığı coğrafyalar ile hayat tarzları arasındaki ilişkiyi analiz eder.				1	0	0	0
Selekizinci ve on ikinci yüzyıllar arasında İslam medeniyeti çerçevesindeki ilmi faaliyetleri değerlendirir.				1	0	0	0
Timar sisteminin özelliklerini siyasi, sosyal ve ekonomik açılarından değerlendirir.				1	0	0	0
Osmanlı Devleti'nin son dönemlerinde hükümetlerin ekonomik hayat üzerinde kontrol sağlamaya yönelik çabalarını				1	0	0	0
Kuvayı Milliye hareketinin oluşumundan Büyük Millet Meclisinin açılışına kadar olan süreçte meydana gelen gelişim				1	0	0	0
Büyük Millet Meclisinin açılış sürecini ve sonrasında meydana gelen gelişmeleri kavrar.				1	0	0	0
Atatürk Dönemi'nde (1923-1938) Türkiye Cumhuriyeti'nin dış politikasındaki başlıca gelişmeleri açıklar.				1	0	0	0
Küreselleşen dünyada öne çıkan olay ve olguların siyasi, sosyokültürel ve teknoloji gelişmeler açısından değerlendirir				1	0	0	0
Bir araştırma alanı ve bilim dalı olarak tarihin konusunu, kapsamını ve diğer bilim dallarıyla ilişkisini açıklar.				1	0	0	0
Orta Çağ'da yeryüzünün çeşitli bölgelerinde kurulan siyasi ve sosyal yapıları tanıır.				1	0	0	0
Osmanlı coğrafyasındaki zanaat, sanat ve kültür faaliyetleri ile bunlara bağlı olarak sosyal hayatta meydana gelen				1	0	1	0
<b>Coğrafya-2</b>				<b>11</b>	<b>0</b>	<b>0</b>	<b>0</b>
Ülkeler ve bölgeler arasındaki ticaret ile ham madde, üretim ve pazar alanlarını ilişkilendirir.				1	0	0	0
Türkiye'de tarım sektörünün özelliklerini açıklar.				2	0	0	0
Nüfus, yerleşme ve ekonomik faaliyetlerde gelecekte olabilecek değişimlerle ilgili çıkarımlarda bulunur.				1	0	0	0
Ülkeler arası etkileşimde turizm faaliyetlerinin rolünü açıklar.				1	0	0	0
Türkiye'deki ticaret merkezlerinin ticaretle ilgili ürünlerle ve akış yönlerine etkilerini açıklar.				1	0	0	0
Yenilenmeyen kaynakların kullanımını tükenbilirlik ve alternatif kaynaklar açısından analiz eder.				1	0	0	0
Türkiye'nin içinde yer aldığı jeopolitik bölgelerle olan ilişkisini açıklar.				1	0	0	0
Türkiye'de uygulanan ekonomi politikalarını mekansal etkileri açısından değerlendirir.				1	0	0	0
Doğal sistemlerdeki değişimlerle ilgili geleceğe yönelik çıkarımlarda bulunur.				1	0	0	0
Türkiye'deki ulaşım sisteminin gelişim sürecini açıklar.				1	0	0	0
<b>Felsefe</b>				<b>6</b>	<b>4</b>	<b>1</b>	<b>67</b>
Felsefi bir görüşü veya argümanı sorgular.				1	1	0	100
Örnek felsefi metinlerden hareketle MÖ 6. yüzyıl-MS 2. yüzyıl filozoflarının felsefi görüşlerini analiz eder.				1	1	0	100
Sanat felsefesinin konusunu ve problemlerini açıklar.				1	1	0	0
Uyanıklığın bireyin davranışları üzerindeki etkilerini örneklerdir.				1	1	0	100
Günlük yaşamda kullanılan stresle başa çıkma davranışları ile savunma mekanizmalarını öğrenir.				1	0	0	0
Öğrenme türlerini kendi öğrenme yaşantısıyla ilişkilendirir.				1	1	0	100
<b>Felsefe Grubu</b>				<b>6</b>	<b>5</b>	<b>0</b>	<b>83</b>
Toplumsal değişim olgusunu kavrar.				1	1	0	100
Toplumsal konum, statü ve rol kavramları arasında ilişki kurar.				1	0	0	0
				1	1	0	100
Önermelerden sonuç çıkarır.				1	1	0	100
Karşıolom çıkarımlarını analiz eder.				1	1	0	100
Önerme çeşitlerini sınıflandırır.				1	1	0	100
<b>Din Kül. ve Ahl. Bil.</b>				<b>6</b>	<b>5</b>	<b>1</b>	<b>83</b>
Hz. Muhammed'in örnek şahsiyetini tanıır.				1	1	0	100
Kur'an-ı Kerim'de geçen bazı kavramları yorumlar.				1	1	0	100
Ahlak ile terbiye arasındaki ilişki kuarar.				1	1	0	100
DİN VE HAYAT				1	1	0	100
İslam'da ibadetlerin temel ilikelerini değerlendirir.				1	0	1	0
İslam'da ibadetlerin yapılaşma amacını ve önemini fark eder.				1	1	0	100
<b>Felsefe (Seçmeli)</b>				<b>6</b>	<b>0</b>	<b>0</b>	<b>0</b>
15. yüzyıl-17. yüzyıl felsefesinin karakteristik özelliklerini açıklar.				1	0	0	0
Sanat felsefesinin konusunu ve problemlerini açıklar.				1	0	0	0
Birey ve Toplum				1	0	0	0
Gelişimin yaşam boyu devam ettiğini kavrar.				1	0	0	0
Niceleme mantığında temel kuralları uygular.				1	0	0	0
Sosyolojik araştırmalarda kullanılan yöntemleri tanıır.				1	0	0	0

SINAV SONUÇ BELGESİ							
BATMAN / KOZLUK / 15 Temmuz Anadolu Lisesi							
Öğrenci	Numara			Sınıf			
TUBA ETİĞ	204			12E			
Puan Türü	Puan	Genel Ort.	Dereceler				
			Snf	Kurum	İlçe	İl	Genel
SÖZ	▲ 200,837	190,260	8	37	37	37	1337
Puanı Hesaplanan:			48	48	48	3758	
SAY	▼ 140,757	217,950	6	32	32	32	4965
Puanı Hesaplanan:			38	38	38	5819	
EA	▼ 183,693	197,790	9	39	39	39	3835
Puanı Hesaplanan:			63	63	63	6753	
Katılımlar:			10	70	70	70	7287

Eşleşen TYT bilginiz bulunamadığı için sınav ortalaması TYT bilginiz olarak kullanılmıştır.

Ders	Soru	Doğru	Yanlış	Net	Başarı %	Sınıf Ort.	Kurum Ort.	Genel Ort.
<i>TYT Türkçe</i>	40	23	12	20,57	51			
<i>TYT Sosyal</i>	20	10	6	8,83	44			
<i>TYT Matematik</i>	40	9	4	7,93	20			
<i>TYT Fen</i>	20	6	5	4,37	22			
Edebiyat	24	6	10	3,50	15	▼ 11,20	▼ 9,77	▼ 5,82
Tarih-1	10	2	1	1,75	18	▼ 2,02	▼ 2,76	▼ 2,11
Coğrafya-1	6	3	0	3,00	50	▲ 2,95	▲ 2,51	▲ 2,09
Edebiyat-Sosyal-1	40	11	11	8,25	21	▼ 16,18	▼ 15,04	▼ 10,02
Tarih-2	11	0	1	-0,25	-2	▼ 2,03	▼ 1,92	▼ 1,01
Coğrafya-2	11	2	2	1,50	14	▼ 2,75	▼ 2,45	▼ 2,19
Felsefe	6	4	0	4,00	67	▲ 3,19	▲ 3,10	▲ 1,80
Felsefe Grubu	6	1	0	1,00	17	▼ 2,56	▼ 2,55	▼ 1,68
Din Kül. ve Ahl. Bil.	6	4	1	3,75	63	▼ 3,86	▼ 3,84	▲ 2,47
Felsefe (Seçmeli)	6	0	0	0,00	0	◆ 0,00	▲ -0,01	◆ 0,00
Sosyal-2	40	11	4	10,00	25	▼ 14,39	▼ 13,86	▲ 9,15
Matematik-2	40	2	0	2,00	5	▼ 2,56	▼ 4,11	▼ 11,02
<b>Toplam:</b>	<b>280</b>	<b>72</b>	<b>42</b>	<b>61,94</b>	<b>22</b>	<b>▼ 73,12</b>	<b>▼ 65,41</b>	<b>▼ 75,66</b>

Soru No	1234567890123456789012345678901234567890
Edebiyat-Sosyal-1	bDed a AeEd A aeDaB d dE A BA D
Cevap Anahtarı	B ADCEADBAEAEAEEDCDBCEBCEBDCAEBDCAEDBEBAEDD
Sosyal-2	b B a C c A ECE C CDc BD
Cevap Anahtarı	B DBCAEDADCEBCEBDEAAECCDDABECEBAECCBCEBDEBDDADAEAC
Matematik	A E
Cevap Anahtarı	B CADBEECEDEBECEACEEACAEADABBCEBCEBDEBCEBCEB

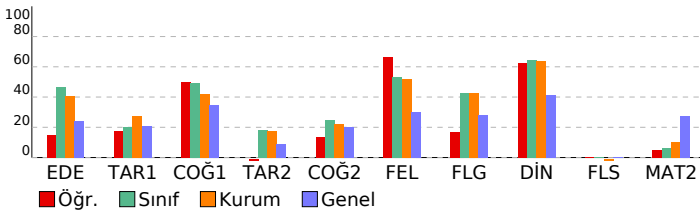

YD AYT 3				
DERSLERE GÖRE BAŞARI ANALİZİ				
	S	D	Y	B%
<b>Edebiyat-Sosyal-1</b>	<b>40</b>	<b>11</b>	<b>11</b>	<b>28</b>
<b>Edebiyat</b>	<b>24</b>	<b>6</b>	<b>10</b>	<b>25</b>
Paragrafın Yardımcı Fikirleri (Düşünceleri)	1	0	1	0
CÜMLEDE ANLAM	1	1	0	100
PARAGRAFIN YAPISI VE YORUMU	1	0	1	0
SÖZCÜKTE VE SÖZ ÖBEKLERİNDE ANLAM	1	0	1	0
Divan edebiyatı nazım şekillerini inceler.	1	0	0	0
Divan Şiiri	2	1	1	50
Divan edebiyatının genel özelliklerini açıklar.	1	0	0	0
MASAL/FABL	1	1	0	100
Edebi sanatları belirler.	1	0	1	0
Şiirde ahengi sağlayan özelliklerini/unsurları belirler.	1	0	1	0
Cumhuriyet Dönemi'nde Hikâye (1923-1940)	1	0	0	0
Divan edebiyatı sanatçıları tanır.	1	1	0	100
Cumhuriyet Döneminde Şiir	1	0	0	0
TIYATRO Türün/biçiminin ve dönemin/akımın diğer önemli yazarlarını ve eserlerini sıralar.	1	0	1	0
Tasavvuf şairlerini tanır.	1	0	1	0
Şiir	1	1	0	100
Millî Edebiyat Dönemi'nde Roman	2	0	1	0
TIYATRO	2	1	1	50
ROMAN	1	0	0	0
Servetifunun Dönemi'nde Roman	1	0	0	0
Edebi Akımlar	1	0	0	0
<b>Tarih-1</b>	<b>10</b>	<b>2</b>	<b>1</b>	<b>20</b>
Kavimler Göçü'nün sebep ve sonuçlarını siyasi ve sosyal açılarından analiz eder.	1	0	0	0
Lonca Teşkilatının Osmanlı ekonomik sistemi ve toplum yapısındaki yerini analiz eder.	1	0	1	0
Selekizinci ve on ikinci yüzyıllar arasında İslam medeniyeti çerçevesindeki ilmi faaliyetleri değerlendirir.	1	1	0	100
Osmanlı Devleti'nin Anadolu da Türk siyasi birliğini sağlamaya yönelik faaliyetlerini analiz eder.	1	0	0	0
I. Dünya Savaşı sürecinde Osmanlı Devleti'nin durumunu siyasi, askerî ve sosyal açılarından analiz eder.	1	0	0	0
Kuvayı Milliye hareketinin oluşumundan Büyük Millet Meclisinin açılışına kadar olan süreçte meydana gelen gelişim	1	0	0	0
Hukuk alanında meydana gelen gelişmelerin Türk toplumunda meydana getirdiği değişimleri kavrar.	1	1	0	100
II. Dünya Savaşı sürecinde Türkiye'nin izlediği siyaset ile savaşın Türkiye üzerindeki ekonomik ve toplumsal etkile	1	0	0	0
Bir araştırma alanı ve bilim dalı olarak tarihin konusunu, kapsamını ve diğer bilim dallarıyla ilişkisini açıklar.	1	0	0	0
İlk Çağ da yeryüzündeki belli başlı medeniyet havalarını tanır.	1	0	0	0
<b>Coğrafya-1</b>	<b>6</b>	<b>3</b>	<b>0</b>	<b>50</b>
Türkiye'nin turizm potansiyelini ve varlıklarını açıklar.	1	0	0	0
Şehirlerin küresel ve bölgesel etkilerini fonksiyonel açıdan yorumlar.	1	1	0	100
Türkiye'deki bölgesel kalkınma projelerini ekonomik, sosyal ve kültürel etkileri açısından değerlendirir.	1	1	0	100
Doğal kaynakların sürdürülebilir kullanımını geri dönüşüm stratejileri açısından değerlendirir.	1	0	0	0
Doğal unsurları üretim, dağıtım ve tüketim süreçleri üzerindeki etkisi açısından değerlendirir.	1	0	0	0
Dünya ticaret merkezleri ve ağlarını küresel ekonomideki yerleri açısından analiz eder.	1	1	0	100
<b>Sosyal-2</b>	<b>46</b>	<b>11</b>	<b>4</b>	<b>24</b>
<b>Tarih-2</b>	<b>11</b>	<b>0</b>	<b>1</b>	<b>0</b>
İslamiyet öncesi dönemde Türklerin yaşadığı coğrafyalar ile hayat tarzları arasındaki ilişkiyi analiz eder.	1	0	0	0
Selekizinci ve on ikinci yüzyıllar arasında İslam medeniyeti çerçevesindeki ilmi faaliyetleri değerlendirir.	1	0	0	0
Timar sisteminin özelliklerini siyasi, sosyal ve ekonomik açılarından değerlendirir.	1	0	0	0
Osmanlı Devleti'nin son dönemlerinde hükümetlerin ekonomik hayat üzerinde kontrol sağlamaya yönelik çabalarını	1	0	0	0
Kuvayı Milliye hareketinin oluşumundan Büyük Millet Meclisinin açılışına kadar olan süreçte meydana gelen gelişim	1	0	0	0
Büyük Millet Meclisinin açılış sürecini ve sonrasında meydana gelen gelişmeleri kavrar.	1	0	0	0
Atatürk Dönemi'nde (1923-1938) Türkiye Cumhuriyeti'nin dış politikasındaki başlıca gelişmeleri açıklar.	1	0	0	0
Küreselleşen dünyada öne çıkan olay ve olguların siyasi, sosyokültürel ve teknoloji gelişmeler açısından değerlendirir	1	0	1	0
Bir araştırma alanı ve bilim dalı olarak tarihin konusunu, kapsamını ve diğer bilim dallarıyla ilişkisini açıklar.	1	0	0	0
Orta Çağ da yeryüzünün çeşitli bölgelerinde kurulan siyasi ve sosyal yapıları tanır.	1	0	0	0
Osmanlı coğrafyasındaki zanaat, sanat ve kültür faaliyetleri ile bunlara bağlı olarak sosyal hayatta meydana gelen	1	0	0	0
<b>Coğrafya-2</b>	<b>11</b>	<b>2</b>	<b>0</b>	<b>18</b>
Ülkeler ve bölgeler arasındaki ticaret ile ham madde, üretim ve pazar alanlarını ilişkilendirir.	1	0	0	0
Türkiye'de tarım sektörünün özelliklerini açıklar.	2	1	1	50
Nüfus, yerleşme ve ekonomik faaliyetlerde gelecekte olabilecek değişimlerle ilgili çıkarımlarda bulunur.	1	0	0	0
Ülkeler arası etkileşimde turizm faaliyetlerinin rolünü açıklar.	1	0	1	0
Türkiye'deki ticaret merkezlerinin ticarete konu olan ürünleri ve akış yönlerini etkilerini açıklar.	1	0	0	0
Yenilenmeyen kaynakların kullanımını tükenbilirlik ve alternatif kaynaklar açısından analiz eder.	1	0	0	0
Türkiye'nin içinde yer aldığı jeopolitik bölgelerle olan ilişkisini açıklar.	1	1	0	100
Türkiye'de uygulanan ekonomi politikalarını mekansal etkileri açısından değerlendirir.	1	0	0	0
Doğal sistemlerdeki değişimlerle ilgili geleceğe yönelik çıkarımlarda bulunur.	1	0	0	0
Türkiye'deki ulaşım sisteminin gelişim sürecini açıklar.	1	0	0	0
<b>Felsefe</b>	<b>6</b>	<b>4</b>	<b>0</b>	<b>67</b>
Felsefi bir görüşü veya argümanı sorgular.	1	1	0	100
Örnek felsefi metinlerden hareketle MÖ 6. yüzyıl-MS 2. yüzyıl filozoflarının felsefi görüşlerini analiz eder.	1	0	0	0
Sanat felsefesinin konusunu ve problemlerini açıklar.	1	1	0	100
Uyanıklığın bireyin davranış üzerindeki etkilerini örneklandırır.	1	1	0	100
Günlük yaşamda kullanılan stresle başa çıkma davranışları ile savunma mekanizmalarını öğrenir.	1	1	0	100
Öğrenme türlerini kendi öğrenme yaşantısıyla ilişkilendirir.	1	0	0	0
<b>Felsefe Grubu</b>	<b>6</b>	<b>1</b>	<b>0</b>	<b>17</b>
Toplumsal değişim olgusunu kavrar.	1	0	0	0
Toplumsal konum, statü ve rol kavramları arasında ilişki kurar.	1	0	0	0
Önermelerden sonuç çıkarır.	1	0	0	0
Karşıolom çıkarımlarını analiz eder.	1	1	0	100
Önerme çeşitlerini sınıflandırır.	1	0	0	0
<b>Din Kül. ve Ahl. Bil.</b>	<b>6</b>	<b>4</b>	<b>1</b>	<b>67</b>
Hız, Muhammed'in örnek şahsiyetini tanır.	1	1	0	100
Kur'an'ın Kerim'de geçen bazı kavramları yorumlar.	1	1	0	100
Ahlak ile terbiye arasındaki ilişkiyi kurar.	1	0	1	0
DİN VE HAYAT	1	0	0	0
İslam'da ibadetlerin temel ilkelere değerlendirmesi.	1	1	0	100
İslam'da ibadetlerin yapıldığı amacını ve önemini fark eder.	1	1	0	100
<b>Felsefe (Seçmeli)</b>	<b>6</b>	<b>0</b>	<b>0</b>	<b>0</b>
15. yüzyıl-17. yüzyıl felsefesinin karakteristik özelliklerini açıklar.	1	0	0	0
Sanat felsefesinin konusunu ve problemlerini açıklar.	1	0	0	0
Birey ve Toplum	1	0	0	0
Gelişimin yaşam boyu devam ettiğini kavrar.	1	0	0	0
Nicelleme mantığında temel kurallarını uygular.	1	0	0	0
Sosyolojik araştırmalarda kullanılan yöntemleri tanır.	1	0	0	0
<b>Matematik</b>	<b>40</b>	<b>2</b>	<b>0</b>	<b>5</b>
<b>Matematik-2</b>	<b>40</b>	<b>2</b>	<b>0</b>	<b>5</b>
Fonksiyonlarla ilgili problemler çözer.	1	0	0	0
Sayı kümelerini birbiriyle ilişkilendirir.	1	1	0	100
Polinom Kavramı ve Polinomlarla İşlemler	1	0	0	0
Bileşik önermeyi örneklerle açıklar.	1	0	0	0
Kümelerde birleşim, kesişim, fark, tümeleme işlemleri yardımıyla problemler çözer.	1	1	0	100
Polinomlarla toplama, çıkarma, çarpma ve bölme işlemlerini yapar.	1	0	0	0
n çeşit nesne ile oluşturulabilecek r li dizilişlerin (permütasyonların) kaç farklı şekilde yapılabileceğini hesaplar.	1	0	0	0
Basit Olayların Olasılıkları	1	0	0	0
Gerçek sayılar kümesinde aralık kavramını açıklar.	1	0	0	0
Mutlak değer içeren birinci dereceden bir bilinmeyenli denklem ve eşitsizliklerin çözüm kümelerini bulur.	1	0	0	0
İkinci dereceden bir bilinmeyenli eşitsizliklerin çözüm kümesini bulur.	1	0	0	0

<b>SINAV SONUÇ BELGESİ</b>	<b>YD AYT 3</b>
BATMAN / KOZLUK / 15 Temmuz Anadolu Lisesi	
<b>Öğrenci</b>	<b>Numara</b>
YELİZ	123
<b>Sınıf</b>	
12E	

Puan Türü	Puan	Genel Ort.	Dereceler				
			Snf	Kurum	İlçe	İl	Genel
SÖZ	▲ 263,232	190,260	3	14	14	14	319
Puanı Hesaplanan:			48	48	48	48	3758
SAY	▼ 141,792	217,950	5	29	29	29	4905
Puanı Hesaplanan:			38	38	38	38	5819
EA	▲ 251,443	197,790	3	10	10	10	887
Puanı Hesaplanan:			63	63	63	63	6753
Katılımlar:			10	70	70	70	7287

Eşleşen TYT bilginiz bulunamadığı için sınav ortalaması TYT bilginiz olarak kullanılmıştır.

Ders	Soru	Doğru	Yanlış	Net	Başarı %	Sınıf Ort.	Kurum Ort.	Genel Ort.
<i>TYT Türkçe</i>	40	23	12	20,57	51			
<i>TYT Sosyal</i>	20	10	6	8,83	44			
<i>TYT Matematik</i>	40	9	4	7,93	20			
<i>TYT Fen</i>	20	6	5	4,37	22			
Edebiyat	24	18	3	17,25	72	▲ 11,20	▲ 9,77	▲ 5,82
Tarih-1	10	0	0	0,00	0	▼ 2,02	▼ 2,76	▼ 2,11
Coğrafya-1	6	4	0	4,00	67	▲ 2,95	▲ 2,51	▲ 2,09
Edebiyat-Sosyal-1	40	22	3	21,25	53	▲ 16,18	▲ 15,04	▲ 10,02
Tarih-2	11	2	1	1,75	16	▼ 2,03	▼ 1,92	▲ 1,01
Coğrafya-2	11	2	3	1,25	11	▼ 2,75	▼ 2,45	▼ 2,19
Felsefe	6	4	2	3,50	58	▲ 3,19	▲ 3,10	▲ 1,80
Felsefe Grubu	6	2	1	1,75	29	▼ 2,56	▼ 2,55	▲ 1,68
Din Kül. ve Ahl. Bil.	6	6	0	6,00	100	▲ 3,86	▲ 3,84	▲ 2,47
Felsefe (Seçmeli)	6	0	0	0,00	0	◆ 0,00	▲ -0,01	◆ 0,00
Sosyal-2	40	16	7	14,25	36	▼ 14,39	▲ 13,86	▲ 9,15
Matematik-2	40	3	2	2,50	6	▼ 2,56	▼ 4,11	▼ 11,02
Toplam:	280	89	39	79,69	28	▲ 73,12	▲ 65,41	▲ 75,66
Soru No	1234567890123456789012345678901234567890							
Edebiyat-Sosyal-1	CEADDEAbcAaCDA DDBC EC D BAE							
Cevap Anahtarı	A	CEADDEADBAEACDAEDDBCBCEBCEBADCAEDDEBAE						
Sosyal-2	C Be Ca e e C EABaCdaA CBDCDEB							
Cevap Anahtarı	A	CEBDBCAEDADDCBEDAACEDEABBCECAEBCDCBDCDEBDAEACA						
Matematik	D A E E e							
Cevap Anahtarı	A	EBCADBEEDCAEECEACEEABCDABBDCBEDADCBBAD						

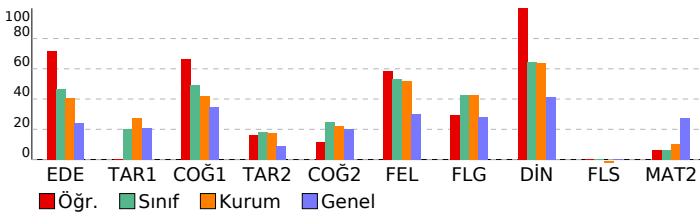

<b>DERSLERE GÖRE BAŞARI ANALİZİ</b>		S	D	Y	B%
<b>Edebiyat-Sosyal-1</b>		40	22	3	55
<b>Edebiyat</b>		24	18	3	75
PARAGRAFİN YAPISI VE YORUMU		1	1	0	100
SÖZCÜKTE VE SÖZ ÖBEKLERİNDE ANLAM		1	1	0	100
Paragrafın Yardımcı Fikirleri (Düşünceleri)		1	1	0	100
CÜMLEDE ANLAM		1	1	0	100
Edebi sanatın belirlen.		1	1	0	100
Şiirde ahengi sağlayan özellikleri/unsurları belirlen.		1	1	0	100
Divan edebiyatı nazım şekillerini inceler.		1	1	0	100
Divan Şiiri		2	0	2	0
Divan edebiyatının genel özelliklerini açıklar.		1	0	1	0
MASAL/FABL		1	1	0	100
Tasavvuf şairlerini tanıtır.		1	1	0	100
Şiir		1	1	0	100
Cumhuriyet Dönemi'nde Hikâye (1923-1940)		1	1	0	100
Divan edebiyatı sanatçılarını tanıtır.		1	1	0	100
Cumhuriyet Döneminde Şiir		1	0	0	0
TIYATRO Türün/biçimin ve dönemin/akımın diğer önemli yazarlarını ve eserlerini sıralar.		1	1	0	100
Millî Edebiyat Dönemi'nde Roman		2	2	0	100
TIYATRO		2	1	0	50
ROMAN		1	0	0	0
Servetifunun Dönemi'nde Roman		1	1	0	100
Edebi Akımlar		1	1	0	100
<b>Tarih-1</b>		10	0	0	0
Bir araştırma alanı ve bilim dalı olarak tarihin konusunu, kapsamını ve diğer bilim dallarıyla ilişkisini açıklar.		1	0	0	0
İlk Çağ da yer yüzündeki belli başlı medeniyet havzalarını tanıtır.		1	0	0	0
Kavimler Göçü'nün sebep ve sonuçlarını siyasi ve sosyal açılardan analiz eder.		1	0	0	0
Sekizinci ve on ikinci yüzyıllar arasında İslam medeniyeti çerçevesindeki ilmi faaliyetleri değerlendirir.		1	0	0	0
Osmanlı Devleti'nin Anadolu da Türk siyasi birliğini sağlamaya yönelik faaliyetlerini analiz eder.		1	0	0	0
Lonca Teşkilatının Osmanlı ekonomisi ve toplum yapısındaki yerini analiz eder.		1	0	0	0
I. Dünya Savaşı sürecinde Osmanlı Devleti'nin durumunu siyasi, askerî ve sosyal açılardan analiz eder.		1	0	0	0
Kuvayı Milliye hareketinin oluşumundan Büyük Millet Meclisinin açılışına kadar olan süreçte meydana gelen gelişim		1	0	0	0
Hukuk alanında meydana gelen gelişmelerin Türk toplumunda meydana getirdiği değişimleri kavrar.		1	0	0	0
II. Dünya Savaşı sürecinde Türkiye'nin izlediği siyaset ile savaşın Türkiye üzerindeki ekonomik ve toplumsal etkile		1	0	0	0
<b>Coğrafya-1</b>		6	4	0	67
Doğal unsurları üretimi, dağıtım ve tüketim süreçleri üzerindeki etkisi açısından değerlendirir.		1	0	0	0
Dünya ticaret merkezleri ve ağlarını küresel ekonomideki yerleri açısından analiz eder.		1	1	0	100
Türkiye'nin turizm potansiyelini ve varlıklarını açıklar.		1	0	0	0
Şehirlerin küresel ve bölgesel etkilerini fonksiyonel açıdan yorumlar.		1	1	0	100
Türkiye'deki bölgesel kalkınma projelerini ekonomik, sosyal ve kültürel etkileri açısından değerlendirir.		1	1	0	100
Doğal kaynakların sürdürülebilir kullanımını geri dönüşüm stratejileri açısından değerlendirir.		1	1	0	100
<b>Sosyal-2</b>		46	16	7	35
<b>Tarih-2</b>		11	2	1	18
Bir araştırma alanı ve bilim dalı olarak tarihin konusunu, kapsamını ve diğer bilim dallarıyla ilişkisini açıklar.		1	1	0	100
Orta Çağ da yer yüzünün çeşitli bölgelerinde kulanılan siyasi ve sosyal yapıları tanıtır.		1	0	0	0
Osmanlı coğrafyasındaki zanaat, sanat ve kültür faaliyetleri ile bunlara bağlı olarak sosyal hayatta meydana gelen		1	1	0	100
İslamiyet öncesi dönemde Türklerin yaşadığı coğrafyalar ile hayat tarzları arasındaki ilişkiyi analiz eder.		1	0	1	0
Sekizinci ve on ikinci yüzyıllar arasında İslam medeniyeti çerçevesindeki ilmi faaliyetleri değerlendirir.		1	0	0	0
Timar sisteminin özelliklerini siyasi, sosyal ve ekonomik açıları değerlendirir.		1	0	0	0
Osmanlı Devleti'nin son dönemlerinde hükümetlerin ekonomik hayat üzerinde kontrol sağlamaya yönelik çabalarını		1	0	0	0
Kuvayı Milliye hareketinin oluşumundan Büyük Millet Meclisinin açılışına kadar olan süreçte meydana gelen gelişim		1	0	0	0
Büyük Millet Meclisinin açılış sürecini ve sonrasında meydana gelen gelişmeleri kavrar.		1	0	0	0
Atatürk Dönemi'nde (1923-1938) Türkiye Cumhuriyeti'nin dış politikasındaki başlıca gelişmeleri açıklar.		1	0	0	0
Küreselleşen dünyada öne çıkan olay ve olguları siyasi, sosyokültürel ve teknoloji gelişmeleri açısından değerlendirir		1	0	0	0
<b>Coğrafya-2</b>		11	2	3	18
Doğal sistemlerdeki değişimlerle ilgili geleceğe yönelik çıkarımlarda bulunur.		1	1	0	100
Türkiye'deki ulaşım sisteminin gelişimini açıklar.		1	0	1	0
Ülkeler ve bölgeler arasındaki ticaret ile ham madde, üretim ve pazar alanlarını ilişkilendirir.		1	0	0	0
Türkiye'de tanım sektörünün özelliklerini açıklar.		2	0	1	0
Nüfus, yerleşme ve ekonomik faaliyetlerde gelecekte olabilecek değişimlerle ilgili çıkarımlarda bulunur.		1	0	0	0
Ülkeler arası etkileşimde turizm faaliyetlerinin rolünü açıklar.		1	0	0	0
Türkiye'deki ticaret merkezlerinin ticarete konu olan ürünlere ve akış yönlerine etkilerini açıklar.		1	0	1	0
Yenilenmeyen kaynakların kullanımını tükenbilirlik ve alternatif kaynaklar açısından analiz eder.		1	0	0	0
Türkiye'nin içinde yer aldığı jeopolitik bölgelerle olan ilişkisini açıklar.		1	1	0	100
Türkiye'de uygulanan ekonomi politikalarını mekansal etkileri açısından değerlendirir.		1	0	0	0
<b>Felsefe</b>		6	4	2	67
Sanat felsefesinin konusunu ve problemlerini açıklar.		1	1	0	100
Felsefi bir görüşü veya argümanı sorgular.		1	1	0	100
Örnek felsefi metinlerden hareketle MÖ 6. yüzyıl-MS 2. yüzyıl filozoflarının felsefi görüşlerini analiz eder.		1	1	0	100
Öğrenme türlerini kendi öğrenme yaşantısıyla ilişkilendirir.		1	0	1	0
Uyanıklığın bireyin davranışı üzerindeki etkilerini örneklandırır.		1	1	0	100
Günlük yaşamda kullanılan stresle başa çıkma davranışları ile savunma mekanizmalarını öğrenir.		1	0	1	0
<b>Felsefe Grubu</b>		6	2	1	33
		1	0	1	0
Toplumsal değişim olgusunu kavrar.		1	1	0	100
Toplumsal konum, statü ve rol kavramları arasında ilişki kurar.		1	0	0	0
Önerme çeşitlerini sınıflandırır.		1	0	0	0
Önermelerden sonuç çıkarır.		1	0	0	0
Karşılıklı çıkarımları analiz eder.		1	1	0	100
<b>Din Kül. ve Ahl. Bil.</b>		6	6	0	100
İslam da ibadetlerin temel ilkelerini değerlendirir.		1	1	0	100
İslam da ibadetlerin yapıldığı amacını ve önemini fark eder.		1	1	0	100
Hz. Muhammed'in örnek şahsiyetini tanıtır.		1	1	0	100
Kur'an-ı Kerim'de geçen bazı kavramları yorumlar.		1	1	0	100
Ahlak ile terbiye arasındaki ilişki kurar.		1	1	0	100
<b>DİN VE HAYAT</b>		1	1	0	100
<b>Felsefe (Seçmeli)</b>		6	0	0	0
Sanat felsefesinin konusunu ve problemlerini açıklar.		1	0	0	0
15. yüzyıl-17. yüzyıl felsefesinin karakteristik özelliklerini açıklar.		1	0	0	0
Gelişimin yaşam boyu devam ettiğini kavrar.		1	0	0	0
Birey ve Toplum		1	0	0	0
Sosyolojik araştırmalarda kullanılan yöntemleri tanıtır.		1	0	0	0
Niceme mantığında temel kurallarını uygular.		1	0	0	0
<b>Matematik</b>		40	3	2	8
<b>Matematik-2</b>		40	3	2	8
Gerçek sayılar kümesinde aralık kavramını açıklar.		1	0	1	0
Mutlak değer içeren birinci dereceden bir bilinmeyenli denklem ve eşitsizliklerin çözüm kümesini bulur.		1	0	0	0
Fonksiyonlarla ilgili problemler çözer.		1	0	0	0
Sayı kümelerini birbirleriyle ilişkilendirir.		1	1	0	100
Polinom Kavramı ve Polinomlarla İşlemler		1	0	0	0
Bileşik önermeyi örneklerle açıklar.		1	0	0	0
Kümelerde birleşim, kesişim, fark, tümeleme işlemleri yardımıyla problemler çözer.		1	1	0	100
Polinomlarla toplama, çıkarma, çarpma ve bölme işlemlerini yapar.		1	0	0	0
n çeşit nesne ile oluşturulabilecek r li dizilişlerin (permütasyonların) kaç farklı şekilde yapılabileceğini hesaplar.		1	0	0	0
Basit Olayların Olasılıkları		1	0	0	0
Fonksiyonlarla ilgili Uygulamalar		1	0	0	0



SINAV SONUÇ BELGESİ							
BATMAN / KOZLUK / 15 Temmuz Anadolu Lisesi							
Öğrenci		Numara		Sınıf			
YILDIZ ÇELİK		213		12E			
Puan Türü	Puan	Genel Ort.	Dereceler				
			Snf	Kurum	İlçe	İl	Genel
SÖZ	▲ 250,107	190,260	5	19	19	19	447
	Puanı Hesaplanan:		48	48	48	3758	
EA	▲ 206,300	197,790	7	29	29	29	2585
	Puanı Hesaplanan:		63	63	63	6753	
Katılımlar:			10	70	70	70	7287

Eşleşen TYT bilginiz bulunamadığı için sınav ortalaması TYT bilginiz olarak kullanılmıştır.

Ders	Soru	Doğru	Yanlış	Net	Başarı %	Sınıf Ort.	Kurum Ort.	Genel Ort.
<i>TYT Türkçe</i>	40	23	12	20,57	51			
<i>TYT Sosyal</i>	20	10	6	8,83	44			
<i>TYT Matematik</i>	40	9	4	7,93	20			
<i>TYT Fen</i>	20	6	5	4,37	22			
Edebiyat	24	10	8	8,00	33	▼ 11,20	▼ 9,77	▲ 5,82
Tarih-1	10	3	3	2,25	23	▲ 2,02	▼ 2,76	▲ 2,11
Coğrafya-1	6	4	1	3,75	63	▲ 2,95	▲ 2,51	▲ 2,09
Edebiyat-Sosyal-1	40	17	12	14,00	35	▼ 16,18	▼ 15,04	▲ 10,02
Tarih-2	11	4	5	2,75	25	▲ 2,03	▲ 1,92	▲ 1,01
Coğrafya-2	11	6	2	5,50	50	▲ 2,75	▲ 2,45	▲ 2,19
Felsefe	6	4	1	3,75	63	▲ 3,19	▲ 3,10	▲ 1,80
Felsefe Grubu	6	1	3	0,25	4	▼ 2,56	▼ 2,55	▼ 1,68
Din Kül. ve Ahl. Bil.	6	4	1	3,75	63	▼ 3,86	▼ 3,84	▲ 2,47
Felsefe (Seçmeli)	6	0	0	0,00	0	◆ 0,00	▲ -0,01	◆ 0,00
Sosyal-2	40	19	12	16,00	40	▲ 14,39	▲ 13,86	▲ 9,15
Matematik-2	40	0	5	-1,25	-3	▼ 2,56	▼ 4,11	▼ 11,02
<b>Toplam:</b>	<b>280</b>	<b>84</b>	<b>56</b>	<b>70,44</b>	<b>25</b>	<b>▼ 73,12</b>	<b>▲ 65,41</b>	<b>▼ 75,66</b>
Soru No	1234567890123456789012345678901234567890							
Edebiyat-Sosyal-1	dDCE ac EDd A aCdb bbBDCdEa e D E AeAd							
Cevap Anahtarı	B	ADCEADBAEAEAAEDCDBBCEBDCAEBDCAEDBBAEDD						
Sosyal-2	DBb b AcCadCBE A C eDaABAce e abC CD dBD							
Cevap Anahtarı	B	DBCAEDADCEBCEBDAACECDDBACEBAECDCBCEBBDADAEAC						
Matematik	d d c c d							
Cevap Anahtarı	B	CABBEECDEBECEACEEAEDABBBCDBCADDBEBADCB						

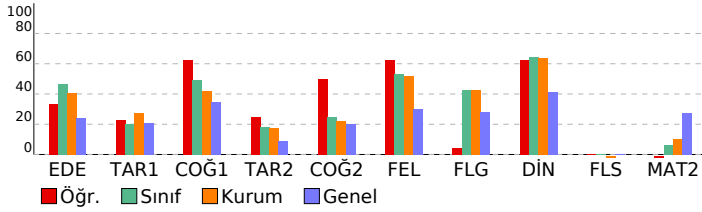

YD AYT 3				
DERSLERE GÖRE BAŞARI ANALİZİ				
	S	D	Y	B%
<b>Edebiyat-Sosyal-1</b>	<b>40</b>	<b>17</b>	<b>12</b>	<b>43</b>
<b>Edebiyat</b>	<b>24</b>	<b>10</b>	<b>8</b>	<b>42</b>
Paragrafın Yardımcı Fikirleri (Düşünceleri)	1	0	1	0
CÜMLEDE ANLAM	1	1	0	100
PARAGRAFIN YAPISI VE YORUMU	1	1	0	100
SÖZCÜKTE VE SÖZ ÖBEKLERİNDE ANLAM	1	1	0	100
Divan edebiyatı nazım şekillerini inceler.	1	0	0	0
Divan Şiiri	2	1	1	50
Divan edebiyatının genel özelliklerini açıklar.	1	0	1	0
MASAL/FABL	1	0	0	0
Edebi sanatları belirler.	1	1	0	100
Şiirde ahenği sağlayan özellikleri/unsurları belirler.	1	0	1	0
Cumhuriyet Dönemi'nde Hikâye (1923-1940)	1	0	0	0
Divan edebiyatı sanatçıları tanıtır.	1	1	0	100
Cumhuriyet Döneminde Şiir	1	0	0	0
TIYATRO Türünü/biçimini ve dönemin/akımın diğer önemli yazarlarını ve eserlerini sıralar.	1	0	1	0
Tasavvuf şairlerini tanıtır.	1	1	0	100
Şiir	1	1	0	100
Millî Edebiyat Dönemi'nde Roman	2	1	1	50
TIYATRO	2	1	0	50
ROMAN	1	0	0	0
Servetifunun Dönemi'nde Roman	1	0	1	0
Edebi Akımlar	1	0	1	0
<b>Tarih-1</b>	<b>10</b>	<b>3</b>	<b>3</b>	<b>30</b>
Kavimler Göçü'nün sebep ve sonuçlarını siyasi ve sosyal açılarından analiz eder.	1	1	0	100
Lonca Teşkilatının Osmanlı ekonomisi ve toplum yapısındaki yerini analiz eder.	1	0	1	0
Selekizinci ve on ikinci yüzyıllar arasında İslam medeniyeti çerçevesindeki ilmi faaliyetleri değerlendirir.	1	1	0	100
Osmanlı Devleti'nin Anadolu'da Türk siyasi birliğini sağlamaya yönelik faaliyetlerini analiz eder.	1	0	1	0
I. Dünya Savaşı sürecinde Osmanlı Devleti'nin durumunu siyasi, askerî ve sosyal açılarından analiz eder.	1	0	0	0
Kuvayı Milliye hareketinin oluşumundan Büyük Millet Meclisinin açılışına kadar olan süreçte meydana gelen gelişim	1	0	0	0
Hukuk alanında meydana gelen gelişmelerin Türk toplumunda meydana getirdiği değişimleri kavrar.	1	0	1	0
II. Dünya Savaşı sürecinde Türkiye'nin izlediği siyaset ile savaşın Türkiye üzerindeki ekonomik ve toplumsal etkile	1	0	0	0
Bir araştırma alanı ve bilim dalı olarak tarihin konusunu, kapsamını ve diğer bilim dallarıyla ilişkisini açıklar.	1	1	0	100
İlk Çağ'da yüzyüzdükü belli başlı medeniyet havzalarını tanıtır.	1	0	0	0
<b>Coğrafya-1</b>	<b>6</b>	<b>4</b>	<b>1</b>	<b>67</b>
Türkiye'nin turizm potansiyelini ve varlıklarını açıklar.	1	1	0	100
Şehirlerin küresel ve bölgesel etkilerini fonksiyonel açıdan yorumlar.	1	0	0	0
Türkiye'deki bölgesel kalkınma projelerini ekonomik, sosyal ve kültürel etkileri açısından değerlendirir.	1	1	0	100
Doğal kaynakların sürdürülebilir kullanımını geri dönüşüm stratejileri açısından değerlendirir.	1	1	0	100
Doğal unsurları üretim, dağıtım ve tüketim süreçleri üzerindeki etkisi açısından değerlendirir.	1	0	1	0
Dünya ticaret merkezleri ve ağlarını küresel ekonomideki yerleri açısından analiz eder.	1	1	0	100
<b>Sosyal-2</b>	<b>46</b>	<b>19</b>	<b>12</b>	<b>41</b>
<b>Tarih-2</b>	<b>11</b>	<b>4</b>	<b>5</b>	<b>36</b>
İslamiyet öncesi dönemde Türklerin yaşadığı coğrafyalar ile hayat tarzları arasındaki ilişkiyi analiz eder.	1	1	0	100
Selekizinci ve on ikinci yüzyıllar arasında İslam medeniyeti çerçevesindeki ilmi faaliyetleri değerlendirir.	1	1	0	100
Timar sisteminin özelliklerini siyasi, sosyal ve ekonomik açılarından değerlendirir.	1	0	1	0
Osmanlı Devleti'nin son dönemlerinde hükümetlerin ekonomik hayat üzerinde kontrol sağlamaya yönelik çabalarını	1	0	0	0
Kuvayı Milliye hareketinin oluşumundan Büyük Millet Meclisinin açılışına kadar olan süreçte meydana gelen gelişim	1	0	1	0
Büyük Millet Meclisinin açılış sürecini ve sonrasında meydana gelen gelişmeleri kavrar.	1	0	0	0
Atatürk Dönemi'nde (1923-1938) Türkiye Cumhuriyeti'nin dış politikasındaki başlıca gelişmeleri açıklar.	1	1	0	100
Küreselleşen dünyada öne çıkan olay ve olguların siyasi, sosyokültürel ve teknolojik gelişmeler açısından değerlendirir	1	0	1	0
Bir araştırma alanı ve bilim dalı olarak tarihin konusunu, kapsamını ve diğer bilim dallarıyla ilişkisini açıklar.	1	1	0	100
Orta Çağ'da yüzyüzdükü çeşitli bölgelerinde kurulan siyasi ve sosyal yapıları tanıtır.	1	0	1	0
Osmanlı coğrafyasındaki zanaat, sanat ve kültür faaliyetleri ile bunlara bağlı olarak sosyal hayatta meydana gelen	1	0	1	0
<b>Coğrafya-2</b>	<b>11</b>	<b>6</b>	<b>2</b>	<b>55</b>
Ülkeler ve bölgeler arasındaki ticaret ile ham madde, üretim ve pazar alanlarını ilişkilendirir.	1	1	0	100
Türkiye'de tarım sektörünün özelliklerini açıklar.	2	2	0	100
Nüfus, yerleşme ve ekonomik faaliyetlerde gelecekte olabilecek değişimlerle ilgili çıkarımlarda bulunur.	1	1	0	100
Ülkeler arası etkileşimde turizm faaliyetlerinin rolünü açıklar.	1	0	0	0
Türkiye'deki ticaret merkezlerinin ticarete konu olan ürünlerle ve akış yönlerine etkilerini açıklar.	1	1	0	100
Yenilenmeyen kaynakların kullanımını tükenbilirlik ve alternatif kaynaklar açısından analiz eder.	1	0	0	0
Türkiye'nin içinde yer aldığı jeopolitik bölgelerle olan ilişkisini açıklar.	1	1	0	100
Türkiye'de uygulanan ekonomi politikalarını mekansal etkileri açısından değerlendirir.	1	0	0	0
Doğal sistemlerdeki değişimlerle ilgili geleceğe yönelik çıkarımlarda bulunur.	1	0	1	0
Türkiye'deki ulaşım sisteminin gelişim sürecini açıklar.	1	0	1	0
<b>Felsefe</b>	<b>6</b>	<b>4</b>	<b>1</b>	<b>67</b>
Felsefi bir görüşü veya argümanı sorgular.	1	1	0	100
Önemli felsefi metinlerden hareketle MÖ 6. yüzyıl-MS 2. yüzyıl filozoflarının felsefi görüşlerini analiz eder.	1	1	0	100
Sanat felsefesinin konusunu ve problemlerini açıklar.	1	0	1	0
Uyanıklığın bireyin davranış üzerindeki etkilerini örneklandırır.	1	1	0	100
Günlük yaşamda kullanılan stresle başa çıkma davranışları ile savunma mekanizmalarını öğrenir.	1	1	0	100
Öğrenme türlerini kendi öğrenme yaşantısıyla ilişkilendirir.	1	0	0	0
<b>Felsefe Grubu</b>	<b>6</b>	<b>1</b>	<b>3</b>	<b>17</b>
Toplumsal değişim olgusunu kavrar.	1	0	1	0
Toplumsal konum, statü ve rol kavramları arasında ilişki kurar.	1	0	0	0
Önermelerden sonuç çıkarır.	1	0	1	0
Karşıolom çıkarımlarını analiz eder.	1	1	0	100
Önerme çeşitlerini sınıflandırır.	1	0	0	0
<b>Din Kül. ve Ahl. Bil.</b>	<b>6</b>	<b>4</b>	<b>1</b>	<b>67</b>
Hz. Muhammed'in örnek şahsiyetini tanıtır.	1	1	0	100
Kur'an-ı Kerim'de geçen bazı kavramları yorumlar.	1	1	0	100
Ahlak ile terbiye arasındaki ilişkiyi kurar.	1	0	0	0
DİN VE HAYAT	1	0	1	0
İslam'da ibadetlerin temel ilkelere değerlendirir.	1	1	0	100
İslam'da ibadetlerin yapıldığı amacını ve önemini fark eder.	1	1	0	100
<b>Felsefe (Seçmeli)</b>	<b>6</b>	<b>0</b>	<b>0</b>	<b>0</b>
15. yüzyıl-17. yüzyıl felsefesinin karakteristik özelliklerini açıklar.	1	0	0	0
Sanat felsefesinin konusunu ve problemlerini açıklar.	1	0	0	0
Birey ve Toplum	1	0	0	0
Gelişimin yaşam boyu devam ettiğini kavrar.	1	0	0	0
Niceleme mantığında temel kuralları uygular.	1	0	0	0
Sosyolojik araştırmalarda kullanılan yöntemleri tanıtır.	1	0	0	0
<b>Matematik</b>	<b>40</b>	<b>0</b>	<b>5</b>	<b>0</b>
<b>Matematik-2</b>	<b>40</b>	<b>0</b>	<b>5</b>	<b>0</b>
Fonksiyonlarla ilgili problemler çözer.	1	0	0	0
Sayı kümelerini birbiriyle ilişkilendirir.	1	0	1	0
Polinom Kavramı ve Polinomlarla İşlemler	1	0	0	0
Bileşik önermeyi örneklerle açıklar.	1	0	0	0
Kümelerde birleşim, kesişim, fark, tümeleme işlemleri yardımıyla problemler çözer.	1	0	1	0
Polinomlarla toplama, çıkarma, çarpma ve bölme işlemlerini yapar.	1	0	0	0
n çeşit nesne ile oluşturulabilecek r li dizilişlerin (permütasyonların) kaç farklı şekilde yapılabileceğini hesaplar.	1	0	0	0
Basit Olayların Olasılıkları	1	0	0	0
Gerçek sayılar kümesinde aralık kavramını açıklar.	1	0	0	0
Mutlak değer içeren birinci dereceden bir bilinmeyenli denklem ve eşitsizliklerin çözüm kümelerini bulur.	1	0	1	0
İkinci dereceden bir bilinmeyenli eşitsizliklerin çözüm kümesini bulur.	1	0	0	0

SINAV SONUÇ BELGESİ							
BATMAN / KOZLUK / 15 Temmuz Anadolu Lisesi							
Öğrenci			Numara		Sınıf		
BERFN ÇETİN			125		12F		
Puan Türü	Puan	Genel Ort.	Dereceler				
			Snf	Kurum	ilçe	il	Genel
SÖZ	▲ 247,322	190,260	4	21	21	21	478
	Puanı Hesaplanan:		48	48	48	3758	
SAY	▼ 143,345	217,950	2	26	26	26	4824
	Puanı Hesaplanan:		38	38	38	5819	
EA	▲ 244,055	197,790	1	15	15	15	1068
	Puanı Hesaplanan:		63	63	63	6753	
Katılımlar:			6	70	70	70	7287

Eşleşen TYT bilginiz bulunamadığı için sınav ortalaması TYT bilginiz olarak kullanılmıştır.

Ders	Soru	Doğru	Yanlış	Net	Başarı %	Sınıf Ort.	Kurum Ort.	Genel Ort.
<i>TYT Türkçe</i>	40	23	12	20,57	51			
<i>TYT Sosyal</i>	20	10	6	8,83	44			
<i>TYT Matematik</i>	40	9	4	7,93	20			
<i>TYT Fen</i>	20	6	5	4,37	22			
Edebiyat	24	18	4	17,00	71	▲11,21	▲9,77	▲5,82
Tarih-1	10	1	2	0,50	5	▼3,38	▼2,76	▼2,11
Coğrafya-1	6	2	0	2,00	33	▲1,08	▼2,51	▼2,09
Edebiyat-Sosyal-1	40	21	6	19,50	49	▲15,67	▲15,04	▲10,02
Tarih-2	11	1	0	1,00	9	▼3,08	▼1,92	▼1,01
Coğrafya-2	11	1	0	1,00	9	▼2,83	▼2,45	▼2,19
Felsefe	6	3	1	2,75	46	▼3,42	▼3,10	▲1,80
Felsefe Grubu	6	4	1	3,75	63	▲1,25	▲2,55	▲1,68
Din Kül. ve Ahl. Bil.	6	4	1	3,75	63	▼4,83	▼3,84	▲2,47
Felsefe (Seçmeli)	6	0	0	0,00	0	◆0,00	▲-0,01	◆0,00
Sosyal-2	40	13	3	12,25	31	▼15,42	▼13,86	▲9,15
Matematik-2	40	4	3	3,25	8	▲1,75	▼4,11	▼11,02
<b>Toplam:</b>	<b>280</b>	<b>86</b>	<b>39</b>	<b>76,69</b>	<b>27</b>	<b>▲74,15</b>	<b>▲65,41</b>	<b>▲75,66</b>
Soru No	1234567890123456789012345678901234567890							
Edebiyat-Sosyal-1	CEbDDEAbcAaCDAA DBCB ECDa e DD							
Cevap Anahtarı	A	CEADDEADBAECDAAEDDBCBCEBCEBADCAEDEBAE						
Sosyal-2	C A ABcC CeE DCBDCDb							
Cevap Anahtarı	A	CEBDBCAEDADDCBEDAACEDEABBCCEAEBCDCBDCDEBDAEACA						
Matematik	e AcBE E e							
Cevap Anahtarı	A	EBCADBECDCAEECEACEEABCDABBDACBEDADCBBAD						

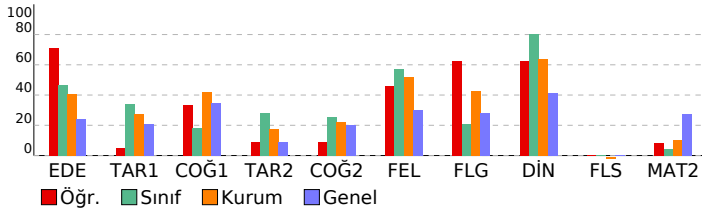

YD AYT 3				
DERSLERE GÖRE BAŞARI ANALİZİ				
	S	D	Y	B%
<b>Edebiyat-Sosyal-1</b>	<b>40</b>	<b>21</b>	<b>6</b>	<b>53</b>
<b>Edebiyat</b>	<b>24</b>	<b>18</b>	<b>4</b>	<b>75</b>
PARAGRAFIN YAPISI VE YORUMU	1	1	0	100
SÖZCÜKTE VE SÖZ ÖBEKLERİNDE ANLAM	1	1	0	100
Paragrafın Yardımcı Fikirleri (Düşünceleri)	1	0	1	0
CÜMLEDE ANLAM	1	1	0	100
Edebi sanatın belirlen.	1	1	0	100
Şiirde ahenği sağlayan özellikleri/unsurları belirler.	1	1	0	100
Divan edebiyatı nazım şekillerini inceler.	1	1	0	100
Divan Şiiri	2	0	2	0
Divan edebiyatının genel özelliklerini açıklar.	1	0	1	0
MASAL/FABL	1	1	0	100
Tasavvuf şairlerini tanıtır.	1	1	0	100
Şiir	1	1	0	100
Cumhuriyet Dönemi'nde Hikâye (1923-1940)	1	1	0	100
Divan edebiyatı sanatçıları tanıtır.	1	1	0	100
Cumhuriyet Döneminde Şiir	1	0	0	0
TIYATRO Türün/biçimin ve dönemin/akımın diğer önemli yazarlarını ve eserlerini sıralar.	1	1	0	100
Millî Edebiyat Dönemi'nde Roman	2	2	0	100
TIYATRO	2	2	0	100
ROMAN	1	0	0	0
Servetifunun Dönemi'nde Roman	1	1	0	100
Edebi Akımlar	1	1	0	100
<b>Tarih-1</b>	<b>10</b>	<b>1</b>	<b>2</b>	<b>10</b>
Bir araştırma alanı ve bilim dalı olarak tarihin konusunu, kapsamını ve diğer bilim dallarıyla ilişkisini açıklar.	1	1	0	100
İlk Çağ da yeryüzündeki belli başlı medeniyet havzalarını tanıtır.	1	0	1	0
Kavimler Göçü'nün sebep ve sonuçlarını siyasi ve sosyal açılarından analiz eder.	1	0	0	0
Sekizinci ve on ikinci yüzyıllar arasında İslam medeniyeti çerçevesindeki ilmi faaliyetleri değerlendirir.	1	0	0	0
Osmanlı Devleti'nin Anadolu da Türk siyasi birliğini sağlamaya yönelik faaliyetlerini analiz eder.	1	0	1	0
Lonca Teşkilatının Osmanlı ekonomisi ve toplum yapısındaki yerini analiz eder.	1	0	0	0
I. Dünya Savaşı sürecinde Osmanlı Devleti'nin durumunu siyasi, askerî ve sosyal açılarından analiz eder.	1	0	0	0
Kuvayı Milliye hareketinin oluşumundan Büyük Millet Meclisinin açılışına kadar olan süreçte meydana gelen gelişim	1	0	0	0
Hukuk alanında meydana gelen gelişmelerin Türk toplumduna meydana getirdiği değişimleri kavrar.	1	0	0	0
II. Dünya Savaşı sürecinde Türkiye'nin izlediği siyaset ile savaşın Türkiye üzerindeki ekonomik ve toplumsal etkile	1	0	0	0
<b>Coğrafya-1</b>	<b>6</b>	<b>2</b>	<b>0</b>	<b>33</b>
Doğal unsurları üretim, dağıtım ve tüketim süreçleri üzerindeki etkisi açısından değerlendirir.	1	1	0	100
Dünya ticaret merkezleri ve ağlarını küresel ekonomideki yerleri açısından analiz eder.	1	1	0	100
Türkiye'nin turizm potansiyelini ve varlıklarını açıklar.	1	0	0	0
Şehirlerin küresel ve bölgesel etkilerini fonksiyonel açıdan yorumlar.	1	0	0	0
Türkiye'deki bölgesel kalkınma projelerini ekonomik, sosyal ve kültürel etkileri açısından değerlendirir.	1	0	0	0
Doğal kaynakların sürdürülebilir kullanımını geri dönüşüm stratejileri açısından değerlendirir.	1	0	0	0
<b>Sosyal-2</b>	<b>46</b>	<b>13</b>	<b>3</b>	<b>28</b>
<b>Tarih-2</b>	<b>11</b>	<b>1</b>	<b>0</b>	<b>9</b>
Bir araştırma alanı ve bilim dalı olarak tarihin konusunu, kapsamını ve diğer bilim dallarıyla ilişkisini açıklar.	1	1	0	100
Orta Çağ da yeryüzünün çeşitli bölgelerinde kulanılan siyasi ve sosyal yapıları tanıtır.	1	0	0	0
Osmanlı coğrafyasındaki zanaat, sanat ve kültür faaliyetleri ile bunlara bağlı olarak sosyal hayata meydana gelen	1	0	0	0
İslamiyet öncesi dönemde Türklerin yaşadığı coğrafyalar ile hayat tarzları arasındaki ilişkiyi analiz eder.	1	0	0	0
Sekizinci ve on ikinci yüzyıllar arasında İslam medeniyeti çerçevesindeki ilmi faaliyetleri değerlendirir.	1	0	0	0
Timar sisteminin özelliklerini siyasi, sosyal ve ekonomik açılarından değerlendirir.	1	0	0	0
Osmanlı Devleti'nin son dönemlerinde hükümetlerin ekonomik hayat üzerinde kontrol sağlamaya yönelik çabalarını	1	0	0	0
Kuvayı Milliye hareketinin oluşumundan Büyük Millet Meclisinin açılışına kadar olan süreçte meydana gelen gelişim	1	0	0	0
Büyük Millet Meclisinin açılış sürecini ve sonrasında meydana gelen gelişmeleri kavrar.	1	0	0	0
Atatürk Dönemi'nde (1923-1938) Türkiye Cumhuriyeti'nin dış politikasındaki başlıca gelişmeleri açıklar.	1	0	0	0
Küreselleşen dünyada öne çıkan olay ve olguların siyasi, sosyokültürel ve teknoloji gelişmeleri açısından değerlendirir	1	0	0	0
<b>Coğrafya-2</b>	<b>11</b>	<b>1</b>	<b>0</b>	<b>9</b>
Doğal sistemlerdeki değişimlerle ilgili geleceğe yönelik çıkarımlarda bulunur.	1	0	0	0
Türkiye'deki ulaşım sisteminin gelişimini açıklar.	1	0	0	0
Ülkeler ve bölgeler arasındaki ticaret ile ham madde, üretim ve pazar alanlarını ilişkilendirir.	1	0	0	0
Türkiye'de tarım sektörünün özelliklerini açıklar.	2	0	0	0
Nüfus, yerleşme ve ekonomik faaliyetlerde gelecekte olabilecek değişimlerle ilgili çıkarımlarda bulunur.	1	0	0	0
Ülkeler arası etkileşimde turizm faaliyetlerinin rolünü açıklar.	1	0	0	0
Türkiye'deki ticaret merkezlerinin ticarete konu olan ürünlere ve akış yönlerine etkilerini açıklar.	1	1	0	100
Yenilenemeyen kaynakların kullanımını tükenbilirlik ve alternatif kaynaklar açısından analiz eder.	1	0	0	0
Türkiye'nin içinde yer aldığı jeopolitik bölgelerle olan ilişkisini açıklar.	1	0	0	0
Türkiye'de uygulanan ekonomi politikalarını mekansal etkileri açısından değerlendirir.	1	0	0	0
<b>Felsefe</b>	<b>6</b>	<b>3</b>	<b>1</b>	<b>50</b>
Sanat felsefesinin konusunu ve problemlerini açıklar.	1	0	0	0
Felsefi bir görüşü veya argümanı sorgular.	1	1	0	100
Örnek felsefi metinlerden hareketle MÖ 6. yüzyıl-MS 2. yüzyıl filozoflarının felsefi görüşlerini analiz eder.	1	1	0	100
Öğrenme türlerini kendi öğrenme yaşantısıyla ilişkilendirir.	1	0	1	0
Uyanıklığın bireyin davranışı üzerindeki etkilerini örneklerdir.	1	1	0	100
Günlük yaşamda kullanılan stresle başa çıkma davranışları ile savunma mekanizmalarını öğrenir.	1	0	0	0
<b>Felsefe Grubu</b>	<b>6</b>	<b>4</b>	<b>1</b>	<b>67</b>
<b>Toplumsal Değişme Olgusunu Kavrar.</b>	<b>1</b>	<b>1</b>	<b>0</b>	<b>100</b>
Toplumsal konum, statü ve rol kavramları arasındaki ilişkiyi kurar.	1	1	0	100
Önerme çeşitlerini sınıflandırır.	1	0	0	0
Önermelerden sonuç çıkarır.	1	1	0	100
Karşılıklı çıkarımları analiz eder.	1	1	0	100
<b>Din Kül. ve Ahl. Bil.</b>	<b>6</b>	<b>4</b>	<b>1</b>	<b>67</b>
İslam da ibadetlerin temel ilkelerini değerlendirir.	1	1	0	100
İslam da ibadetlerin yapılması amacıyla ve önemini fark eder.	1	1	0	100
Hz. Muhammed'in örnek şahsiyetini tanıtır.	1	1	0	100
Kur'an-ı Kerim'de geçen bazı kavramları yorumlar.	1	1	0	100
Ahlak ile terbiye arasındaki ilişkiyi kurar.	1	0	1	0
<b>DİN VE HAYAT</b>	<b>1</b>	<b>0</b>	<b>0</b>	<b>0</b>
<b>Felsefe (Seçmeli)</b>	<b>6</b>	<b>0</b>	<b>0</b>	<b>0</b>
Sanat felsefesinin konusunu ve problemlerini açıklar.	1	0	0	0
15. yüzyıl-17. yüzyıl felsefesinin karakteristik özelliklerini açıklar.	1	0	0	0
Gelişimin yaşam boyu devam ettiğini kavrar.	1	0	0	0
Birey ve Toplum	1	0	0	0
Sosyolojik araştırmalarda kullanılan yöntemleri tanıtır.	1	0	0	0
Niceme mantığında temel kurallarını uygular.	1	0	0	0
<b>Matematik</b>	<b>40</b>	<b>4</b>	<b>3</b>	<b>10</b>
<b>Matematik-2</b>	<b>40</b>	<b>4</b>	<b>3</b>	<b>10</b>
Gerçek sayılar kümesinde aralık kavramını açıklar.	1	0	0	0
Mutlak değer içeren birinci dereceden bir bilinmeyenli denklem ve eşitsizliklerin çözüm kümelerini bulur.	1	0	1	0
Fonksiyonlarla ilgili problemler çözer.	1	0	0	0
Sayı kümelerini birbirleriyle ilişkilendirir.	1	1	0	100
Polinom Kavramı ve Polinomlarla İşlemler	1	0	1	0
Bileşik önermelerle örneklerle açıklar.	1	1	0	100
Kümelerde birleşim, kesişim, fark, tümeleme işlemleriyle yardımcı problemler çözer.	1	1	0	100
Polinomlarla toplama, çıkarma, çarpma ve bölme işlemlerini yapar.	1	0	0	0
n çeşit nesne ile oluşturulabilecek r li dizilişlerin (permütasyonların) kaç farklı şekilde yapılabileceğini hesaplar.	1	0	0	0
Basit Olayların Olasılıkları	1	0	0	0
Fonksiyonlarla ilgili Uygulamalar	1	0	0	0

SINAV SONUÇ BELGESİ							
BATMAN / KOZLUK / 15 Temmuz Anadolu Lisesi							
Öğrenci				Numara		Sınıf	
ELIF ONUK				284		12F	
Puan Türü	Puan	Genel Ort.	Dereceler				
			Snf	Kurum	İlçe	İl	Genel
SÖZ	▲ 216,652	190,260	6	33	33	33	953
		Puanı Hesaplanan:	48	48	48		3758
EA	▼ 194,843	197,790	6	33	33	33	3243
		Puanı Hesaplanan:	63	63	63		6753
		Katılımlar:	6	70	70	70	7287

Eşleşen TYT bilginiz bulunamadığı için sınav ortalaması TYT bilginiz olarak kullanılmıdır.

Ders	Soru	Doğru	Yanlış	Net	Başarı %	Sınıf Ort.	Kurum Ort.	Genel Ort.
<i>TYT Türkçe</i>	40	23	12	20,57	51			
<i>TYT Sosyal</i>	20	10	6	8,83	44			
<i>TYT Matematik</i>	40	9	4	7,93	20			
<i>TYT Fen</i>	20	6	5	4,37	22			
Edebiyat	24	10	14	6,50	27	▼11,21	▼9,77	▲5,82
Tarih-1	10	5	5	3,75	38	▲3,38	▲2,76	▲2,11
Coğrafya-1	6	2	4	1,00	17	▼1,08	▼2,51	▼2,09
Edebiyat-Sosyal-1	40	17	23	11,25	28	▼15,67	▼15,04	▲10,02
Tarih-2	11	3	8	1,00	9	▼3,08	▼1,92	▼1,01
Coğrafya-2	11	5	6	3,50	32	▲2,83	▲2,45	▲2,19
Felsefe	6	2	4	1,00	17	▼3,42	▼3,10	▼1,80
Felsefe Grubu	6	1	5	-0,25	-4	▼1,25	▼2,55	▼1,68
Din Kül. ve Ahl. Bil.	6	6	0	6,00	100	▲4,83	▲3,84	▲2,47
Felsefe (Seçmeli)	6	0	0	0,00	0	◆0,00	▲-0,01	◆0,00
Sosyal-2	40	17	23	11,25	28	▼15,42	▼13,86	▲9,15
Toplam:	280	82	73	64,19	23	▼74,15	▼65,41	▼75,66

Soru No	1234567890123456789012345678901234567890
Edebiyat-Sosyal-1	CbAdEaeCbcaCdCAdDbBCaabcCaCacdCAEbDcBdc
Cevap Anahtarı	A CEADDEADBAECDAAEDDBCBECEBADCAEDDEBAE
Sosyal-2	CbabeEEdbCbCabaAbCEBdcdBdEaeaBedBDCDEB
Cevap Anahtarı	A CEBDBCAEDADCDCEBAACEDEABBECEABEDBCDCEBDAEACA

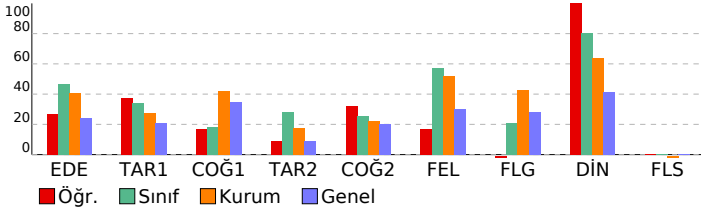

YD AYT 3				
DERSLERE GÖRE BAŞARI ANALİZİ				
	S	D	Y	B%
<b>Edebiyat-Sosyal-1</b>	<b>40</b>	<b>17</b>	<b>23</b>	<b>43</b>
<b>Edebiyat</b>	<b>24</b>	<b>10</b>	<b>14</b>	<b>42</b>
PARAGRAFİN YAPISI VE YORUMU	1	1	0	100
SÖZCÜKTE VE SÖZ ÖBEKLERİNDE ANLAM	1	0	1	0
Paragrafın Yardımcı Fikirleri (Düşünceleri)	1	1	0	100
CÜMLEDE ANLAM	1	1	0	100
Edebi sanatın belirler.	1	0	1	0
Şiirde ahenç sağlayan özellikleri/unsurları belirler.	1	0	1	0
Divan edebiyatı nazım şekillerini inceler.	1	0	1	0
Divan Şiiri	2	0	2	0
Divan edebiyatının genel özelliklerini açıklar.	1	0	1	0
MASAL/FABL	1	0	1	0
Tasavvuf şairlerini tanır.	1	1	0	100
Şiir	1	1	0	100
Cumhuriyet Dönemi'nde Hikâye (1923-1940)	1	0	1	0
Divan edebiyatı sanatçıları tanır.	1	1	0	100
Cumhuriyet Döneminde Şiir	1	0	1	0
TIYATRO Türün/biçimin ve dönemin/akımın diğer önemli yazarlarını ve eserlerini sıralar.	1	1	0	100
Millî Edebiyat Dönemi'nde Roman	2	1	1	50
TIYATRO	2	1	1	50
ROMAN	2	1	1	0
Servetifunun Dönemi'nde Roman	1	0	1	0
Edebi Akımlar	1	1	0	100
<b>Tarih-1</b>	<b>10</b>	<b>5</b>	<b>5</b>	<b>50</b>
Bir araştırma alanı ve bilim dalı olarak tarihin konusunu, kapsamını ve diğer bilim dallarıyla ilişkisini açıklar.	1	0	1	0
İlk Çağ da yeryüzündeki belli başlı medeniyet havzalarını tanır.	1	0	1	0
Kavimler Göçü'nün sebep ve sonuçlarını siyasi ve sosyal açılarından analiz eder.	1	1	0	100
Sekizinci ve on ikinci yüzyıllar arasında İslam medeniyeti çerçevesindeki ilmi faaliyetleri değerlendirir.	1	0	1	0
Osmanlı Devleti'nin Anadolu da Türk siyasi birliğini sağlamaya yönelik faaliyetlerini analiz eder.	1	0	1	0
Lonca Teşkilatının Osmanlı ekonomik sistemi ve toplum yapısındaki yerini analiz eder.	1	0	1	0
I. Dünya Savaşı sürecinde Osmanlı Devleti'nin durumunu siyasi, askerî ve sosyal açılarından analiz eder.	1	1	0	100
Kuvayı Milliye hareketinin oluşumundan Büyük Millet Meclisinin açılışına kadar olan süreçte meydana gelen gelişim	1	1	0	100
Hukuk alanında meydana gelen gelişmelerin Türk toplumunda meydana getirdiği değişimleri kavrar.	1	1	0	100
II. Dünya Savaşı sürecinde Türkiye'nin izlediği siyaset ile savaşın Türkiye üzerindeki ekonomik ve toplumsal etkile	1	1	0	100
<b>Coğrafya-1</b>	<b>6</b>	<b>2</b>	<b>4</b>	<b>33</b>
Doğal unsurları üretim, dağıtım ve tüketim süreçleri üzerindeki etkisi açısından değerlendirir.	1	0	1	0
Dünya ticaret merkezleri ve ağlarını küresel ekonomideki yerleri açısından analiz eder.	1	1	0	100
Türkiye'nin turizm potansiyelini ve varlıklarını açıklar.	1	0	1	0
Şehirlerin küresel ve bölgesel etkilerini fonksiyonel açıdan yorumlar.	1	1	0	100
Türkiye'deki bölgesel kalkınma projelerini ekonomik, sosyal ve kültürel etkileri açısından değerlendirir.	1	0	1	0
Doğal kaynakların sürdürülebilir kullanımını geri dönüşüm stratejileri açısından değerlendirir.	1	0	1	0
<b>Sosyal-2</b>	<b>46</b>	<b>17</b>	<b>23</b>	<b>37</b>
<b>Tarih-2</b>	<b>11</b>	<b>3</b>	<b>8</b>	<b>27</b>
Bir araştırma alanı ve bilim dalı olarak tarihin konusunu, kapsamını ve diğer bilim dallarıyla ilişkisini açıklar.	1	1	0	100
Orta Çağ'da yeryüzünün çeşitli bölgelerinde kulanılan siyasi ve sosyal yapıları tanır.	1	0	1	0
Osmanlı coğrafyasındaki zanaat, sanat ve kültür faaliyetleri ile bunlara bağlı olarak sosyal hayatta meydana gelen	1	0	1	0
İslamiyet öncesi dönemde Türklerin yaşadığı coğrafyalar ile hayat tarzları arasındaki ilişkiyi analiz eder.	1	0	1	0
Sekizinci ve on ikinci yüzyıllar arasında İslam medeniyeti çerçevesindeki ilmi faaliyetleri değerlendirir.	1	0	1	0
Timar sisteminin özelliklerini siyasi, sosyal ve ekonomik açılarından değerlendirir.	1	0	1	0
Osmanlı Devleti'nin son dönemlerinde hükümetlerin ekonomik hayat üzerinde kontrol sağlamaya yönelik çabalarını	1	0	1	0
Kuvayı Milliye hareketinin oluşumundan Büyük Millet Meclisinin açılışına kadar olan süreçte meydana gelen gelişim	1	1	0	100
Büyük Millet Meclisinin açılış sürecini ve sonrasında meydana gelen gelişmeleri kavrar.	1	1	0	100
Atatürk Dönemi'nde (1923-1938) Türkiye Cumhuriyeti'nin dış politikasındaki başlıca gelişmeleri açıklar.	1	0	1	0
Küreselleşen dünyada öne çıkan olay ve olguların siyasi, sosyokültürel ve teknoloji gelişmeler açısından değerlendiril	1	0	1	0
<b>Coğrafya-2</b>	<b>11</b>	<b>5</b>	<b>6</b>	<b>45</b>
Doğal sistemlerdeki değişimlerle ilgili geleceğe yönelik çıkarımlarda bulunur.	1	0	1	0
Türkiye'deki ulaşım sisteminin gelişim sürecini açıklar.	1	1	0	100
Ülkeler ve bölgeler arasındaki ticaret ile ham madde, üretim ve pazar alanlarını ilişkilendirir.	1	0	1	00
Türkiye'de tarım sektörünün özelliklerini açıklar.	2	0	2	0
Nüfus, yerleşme ve ekonomik faaliyetlerde gelecekte olabilecek değişimlerle ilgili çıkarımlarda bulunur.	1	0	1	0
Ülkeler arası etkileşimde turizm faaliyetlerinin rolünü açıklar.	1	0	1	0
Türkiye'deki ticaret merkezlerinin ticarete konu olan ürünlere ve akış yönlerine etkilerini açıklar.	1	1	0	100
Yenilenmeyen kaynakların kullanımını tükenebilirlik ve alternatif kaynaklar açısından analiz eder.	1	0	1	0
Türkiye'nin içinde yer aldığı jeopolitik bölgelerle olan ilişkisini açıklar.	1	1	0	100
Türkiye'de uygulanan ekonomi politikalarını mekansal etkileri açısından değerlendirir.	1	1	0	100
<b>Felsefe</b>	<b>6</b>	<b>2</b>	<b>4</b>	<b>33</b>
Sanat felsefesinin konusunu ve problemlerini açıklar.	1	0	1	0
Felsefî bir görüşü veya argümanı sorgular.	1	0	1	0
Örnek felsefî metinlerden hareketle MÖ 6. yüzyıl-MS 2. yüzyıl filozoflarının felsefî görüşlerini analiz eder.	1	0	1	0
Öğrenme türlerini kendi öğrenme yaşantısıyla ilişkilendirir.	1	1	0	100
Uyanıklığın bireyin davranış üzerindeki etkilerini örneklerdir.	1	1	0	100
Günlük yaşamda kullanılan stresle başa çıkma davranışları ile savunma mekanizmalarını öğrenir.	1	1	0	100
<b>Felsefe Grubu</b>	<b>6</b>	<b>1</b>	<b>5</b>	<b>17</b>
	1	0	1	0
Toplumsal değişim olgusunu kavrar.	1	0	1	0
Toplumsal konum, statü ve rol kavramları arasında ilişki kurar.	1	0	1	0
Önerme çeşitlerini sınıflandırır.	1	1	0	100
Önermelerden sonuç çıkarır.	1	0	1	0
Karşılıklı çıkarımlarını analiz eder.	1	0	1	0
<b>Din Kül. ve Ahl. Bil.</b>	<b>6</b>	<b>6</b>	<b>0</b>	<b>100</b>
İslam'da ibadetlerin temel ilkelerini değerlendirir.	1	1	0	100
İslam'da ibadetlerin yapılması amacıyla ve önemini fark eder.	1	1	0	100
Hizmeti Muhammed'in örnek şahsiyetini tanır.	1	1	0	100
Kur'an-ı Kerim'de geçen bazı kavramları yorumlar.	1	1	0	100
Ahlak ile terbiye arasındaki ilişkiyi kurar.	1	1	0	100
<b>DİN VE HAYAT</b>	<b>1</b>	<b>1</b>	<b>0</b>	<b>100</b>
<b>Felsefe (Seçmeli)</b>	<b>6</b>	<b>0</b>	<b>0</b>	<b>0</b>
Sanat felsefesinin konusunu ve problemlerini açıklar.	1	0	0	0
15. yüzyıl-17. yüzyıl felsefesinin karakteristik özelliklerini açıklar.	1	0	0	0
Gelişimin yaşam boyu devam ettiğini kavrar.	1	0	0	0
Birey ve Toplum	1	0	0	0
Sosyolojik araştırmalarda kullanılan yöntemleri tanır.	1	0	0	0
Niceleme mantığında temel kurallarını uygular.	1	0	0	0

SINAV SONUÇ BELGESİ							
BATMAN / KOZLUK / 15 Temmuz Anadolu Lisesi							
Öğrenci			Numara		Sınıf		
ELİF TÜ *AN			251		12F		
Puan Türü	Puan	Genel Ort.	Dereceler				
			Snf	Kurum	İlçe	İl	Genel
SÖZ	▲ 263,197	190,260	2	15	15	15	321
Puanı Hesaplanan:			48	48	48	3758	
EA	▲ 230,753	197,790	2	17	17	17	1494
Puanı Hesaplanan:			63	63	63	6753	
Katılımlar:			6	70	70	70	7287

Eşleşen TYT bilginiz bulunamadığı için sınav ortalaması TYT bilginiz olarak kullanılmıştır.

Ders	Soru	Doğru	Yanlış	Net	Başarı %	Sınıf Ort.	Kurum Ort.	Genel Ort.
<i>TYT Türkçe</i>	40	23	12	20,57	51			
<i>TYT Sosyal</i>	20	10	6	8,83	44			
<i>TYT Matematik</i>	40	9	4	7,93	20			
<i>TYT Fen</i>	20	6	5	4,37	22			
Edebiyat	24	13	9	10,75	45	▼ 11,21	▲ 9,77	▲ 5,82
Tarih-1	10	7	2	6,50	65	▲ 3,38	▲ 2,76	▲ 2,11
Coğrafya-1	6	2	4	1,00	17	▼ 1,08	▼ 2,51	▼ 2,09
Edebiyat-Sosyal-1	40	22	15	18,25	46	▲ 15,67	▲ 15,04	▲ 10,02
Tarih-2	11	5	3	4,25	39	▲ 3,08	▲ 1,92	▲ 1,01
Coğrafya-2	11	3	6	1,50	14	▼ 2,83	▼ 2,45	▼ 2,19
Felsefe	6	4	1	3,75	63	▲ 3,42	▲ 3,10	▲ 1,80
Felsefe Grubu	6	2	2	1,50	25	▲ 1,25	▼ 2,55	▼ 1,68
Din Kül. ve Ahl. Bil.	6	5	0	5,00	83	▲ 4,83	▲ 3,84	▲ 2,47
Felsefe (Seçmeli)	6	0	0	0,00	0	◆ 0,00	▲ -0,01	◆ 0,00
Sosyal-2	40	19	12	16,00	40	▲ 15,42	▲ 13,86	▲ 9,15
<b>Toplam:</b>	<b>280</b>	<b>89</b>	<b>54</b>	<b>75,94</b>	<b>27</b>	<b>▲ 74,15</b>	<b>▲ 65,41</b>	<b>▲ 75,66</b>

Soru No	1234567890123456789012345678901234567890
Edebiyat-Sosyal-1	ADCa bcdaedAA DCDcAcECBDbAEdDCAED cBcdCd
Cevap Anahtarı	B ADCEADBAEDEAAEDDCBCEBCEBDCAEBDCAEDBEBEAEDD
Sosyal-2	b CeEdB C BCacaAb CaaABAce A abC DEBBD
Cevap Anahtarı	B DBCAEDADCEBCBEDAACECDDBAEBCEBAECDCBCEDEBBDADAEAC

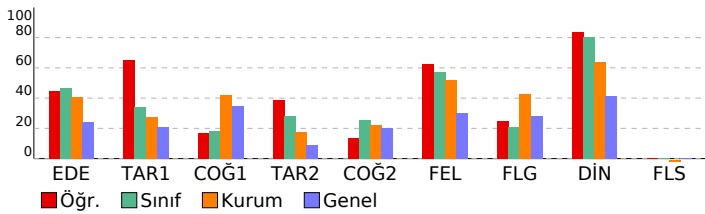

YD AYT 3			
DERSLERE GÖRE BAŞARI ANALİZİ			
S	D	Y	B%
<b>Edebiyat-Sosyal-1</b>			
<b>Edebiyat</b>			
40 22 15 55			
24 13 9 54			
Paragrafın Yardımcı Fikirleri (Düşünceleri)	1	1	0 100
CÜMLEDE ANLAM	1	1	0 100
PARAGRAFIN YAPISI VE YORUMU	1	1	0 100
SÖZCÜKTE VE SÖZ ÖBEKLERİNDE ANLAM	1	0	1 0
Divan edebiyatı nazım şekillerini inceler.	1	0	0 0
Divan Şiiri	2	0	2 0
Divan edebiyatının genel özelliklerini açıklar.	1	0	1 0
MASAL/FABL	1	0	1 0
Edebi sanatları belirler.	1	0	1 0
Şiirde ahengi sağlayan özellikleri/unsurları belirler.	1	0	1 0
Cumhuriyet Dönemi'nde Hikâye (1923-1940)	1	1	0 100
Divan edebiyatı sanatçıları tanır.	1	1	0 100
Cumhuriyet Döneminde Şiir	1	0	0 0
TIYATRO Türün/biçimin ve dönemin/akımın diğer önemli yazarlarını ve eserlerini sıralar.	1	1	0 100
Tasavvuf şairlerini tanır.	1	1	0 100
Şiir	1	1	0 100
Millî Edebiyat Dönemi'nde Roman	2	2	0 100
TIYATRO	2	1	1 50
ROMAN	1	0	1 0
Servetîfünun Dönemi'nde Roman	1	1	0 100
Edebi Akımlar	1	1	0 100
<b>Tarih-1</b>			
10 7 2 70			
Kavimler Göçü'nün sebep ve sonuçlarını siyasi ve sosyal açılarından analiz eder.	1	0	1 0
Lonca Teşkilatının Osmanlı ekonomik sistemi ve toplum yapısındaki yerini analiz eder.	1	0	1 00
Seikizinci ve on ikinci yüzyıllar arasında İslam medeniyeti çerçevesindeki ilmi faaliyetleri değerlendirir.	1	1	0 100
Osmanlı Devleti'nin Anadolu'da Türk siyasi birliğini sağlamaya yönelik faaliyetlerini analiz eder.	1	0	1 0
I. Dünya Savaşı sürecinde Osmanlı Devleti'nin durumunu siyasi, askerî ve sosyal açılarından analiz eder.	1	1	0 100
Kuvayı Milliye hareketinin oluşumundan Büyük Millet Meclisinin açılışına kadar olan süreçte meydana gelen gelişim	1	1	0 100
Hukuk alanında meydana gelen gelişmelerin Türk toplumunda meydana getirdiği değişimleri kavrar.	1	1	0 100
II. Dünya Savaşı sürecinde Türkiye'nin izlediği siyaset ile savaşın Türkiye üzerindeki ekonomik ve toplumsal etkile	1	1	0 100
Bir araştırma alanı ve bilim dalı olarak tarihin konusunu, kapsamını ve diğer bilim dallarıyla ilişkisini açıklar.	1	1	0 100
İlk Çağ'da yeryüzündeki belli başlı medeniyet havalalarını tanır.	1	0	0 0
<b>Coğrafya-1</b>			
6 2 4 33			
Türkiye'nin turizm potansiyelini ve varlıklarını açıklar.	1	0	1 0
Şehirlerin küresel ve bölgesel etkilerini fonksiyonel açıdan yorumlar.	1	1	0 100
Türkiye'deki bölgesel kalkınma projelerini ekonomik, sosyal ve kültürel etkileri açısından değerlendirir.	1	0	1 0
Doğal kaynakların sürdürülebilir kullanımını geri dönüşüm stratejileri açısından değerlendirir.	1	0	1 0
Doğal unsurları üretim, dağıtım ve tüketim süreçleri üzerindeki etkisi açısından değerlendirir.	1	0	1 0
Dünya ticaret merkezleri ve ağlarını küresel ekonomideki yerleri açısından analiz eder.	1	1	0 100
<b>Sosyal-2</b>			
46 19 12 41			
<b>Tarih-2</b>			
11 5 3 45			
İslamiyet öncesi dönemde Türklerin yaşadığı coğrafyalar ile hayat tarzları arasındaki ilişkiyi analiz eder.	1	0	1 0
Seikizinci ve on ikinci yüzyıllar arasında İslam medeniyeti çerçevesindeki ilmi faaliyetleri değerlendirir.	1	0	0 0
Timar sisteminin özelliklerini siyasi, sosyal ve ekonomik açılarından değerlendirir.	1	1	0 100
Osmanlı Devleti'nin son dönemlerinde hükümetlerin ekonomik hayat üzerinde kontrol sağlamaya yönelik çabalarını	1	0	1 0
Kuvayı Milliye hareketinin oluşumundan Büyük Millet Meclisinin açılışına kadar olan süreçte meydana gelen gelişim	1	1	0 100
Büyük Millet Meclisinin açılış sürecini ve sonrasında meydana gelen gelişmeleri kavrar.	1	1	0 100
Atatürk Dönemi'nde (1923-1938) Türkiye Cumhuriyeti'nin dış politikasındaki başlıca gelişmeleri açıklar.	1	0	1 0
Küreselleşen dünyada öne çıkan olay ve olguların siyasi, sosyokültürel ve teknoloji gelişmeleri açısından değerlendirir	1	0	0 0
Bir araştırma alanı ve bilim dalı olarak tarihin konusunu, kapsamını ve diğer bilim dallarıyla ilişkisini açıklar.	1	1	0 100
Orta Çağ'da yeryüzünün çeşitli bölgelerinde kurulan siyasi ve sosyal yapıları tanır.	1	0	0 0
Osmanlı coğrafyasındaki zanaat, sanat ve kültür faaliyetleri ile bunlara bağlı olarak sosyal hayatta meydana gelen	1	1	0 100
<b>Coğrafya-2</b>			
11 3 6 27			
Ülkeler ve bölgeler arasındaki ticaret ile ham madde, üretim ve pazar alanlarını ilişkilendirir.	1	1	0 100
Türkiye'de tarım sektörünün özelliklerini açıklar.	2	0	2 0
Nüfus, yerleşme ve ekonomik faaliyetlerde gelecekte olabilecek değişimlerle ilgili çıkarımlarda bulunur.	1	0	1 0
Ülkeler arası etkileşimde turizm faaliyetlerinin rolünü açıklar.	1	0	1 0
Türkiye'deki ticaret merkezlerinin ticarete konu olan ürünleri ve akış yönlerine etkilerini açıklar.	1	1	0 100
Yenilenmeyen kaynakların kullanımını tükenebilirlik ve alternatif kaynaklar açısından analiz eder.	1	0	1 0
Türkiye'nin içinde yer aldığı jeopolitik bölgeler ile ilişkisini açıklar.	1	0	0 0
Türkiye'de uygulanan ekonomi politikalarını mükansal etkileri açısından değerlendirir.	1	0	0 0
Doğal sistemlerdeki değişimlerle ilgili geleceğe yönelik çıkarımlarda bulunur.	1	1	0 100
Türkiye'deki ulaşım sisteminin gelişim sürecini açıklar.	1	0	1 0
<b>Felsefe</b>			
6 4 1 67			
Felsefi bir görüşü veya argümanı sorgular.	1	1	0 100
Örnek felsefi metinlerden hareketle MÖ 6. yüzyıl-MS 2. yüzyıl filozoflarının felsefi görüşlerini analiz eder.	1	1	0 100
Sanat felsefesinin konusunu ve problemlerini açıklar.	1	0	1 0
Uyanık bireyin davranışları üzerindeki etkilerini örneklerdir.	1	1	0 100
Günlük yaşamda kullanılan stresle başa çıkma davranışları ile savunma mekanizmalarını öğrenir.	1	1	0 100
Öğrenme türlerini kendi öğrenme yaşantısıyla ilişkilendirir.	1	0	0 0
<b>Felsefe Grubu</b>			
6 2 2 33			
Toplumsal değişim olgusunu kavrar.	1	1	0 100
Toplumsal konum, statü ve rol kavramları arasında ilişki kurar.	1	0	0 0
	1	0	1 0
Önermelerden sonuç çıkarır.	1	0	1 0
Karşıolom çıkarımlarını analiz eder.	1	1	0 100
Önerme çeşitlerini sınıflandırır.	1	0	0 0
<b>Din Kül. ve Ahl. Bil.</b>			
6 5 0 83			
Hız, Muhammed'in örnek şahsiyetini tanır.	1	0	0 0
Kur'an'ın Kerim'de geçen bazı kavramları yorumlar.	1	1	0 100
Ahlak ile terbiye arasındaki ilişkiyi kurar.	1	1	0 100
DİN VE HAYAT	1	1	0 100
İslam'da ibadetlerin temel ilkelere değeri değerlendirir.	1	1	0 100
İslam'da ibadetlerin yapıldığı amacını ve önemini fark eder.	1	1	0 100
<b>Felsefe (Seçmeli)</b>			
6 0 0 0			
15. yüzyıl-17. yüzyıl felsefesinin karakteristik özelliklerini açıklar.	1	0	0 0
Sanat felsefesinin konusunu ve problemlerini açıklar.	1	0	0 0
Birey ve Toplum	1	0	0 0
Gelişimin yaşam boyu devam ettiğini kavrar.	1	0	0 0
Niceleme mantığında temel kuralları uygular.	1	0	0 0
Sosyolojik araştırmalarda kullanılan yöntemleri tanır.	1	0	0 0

SINAV SONUÇ BELGESİ									
BATMAN / KOZLUK / 15 Temmuz Anadolu Lisesi									
Öğrenci					Numara		Sınıf		
FERHAT ALKAN					212		12F		
Puan Türü	Puan	Genel Ort.	Dereceler						
			Snf	Kurum	İlçe	İl	Genel		
SÖZ	▲ 246,802	190,260	5	22	22	22	490		
	Puanı Hesaplanan:			48	48	48	3758		
SAY	▼ 146,790	217,950	1	21	21	21	4615		
	Puanı Hesaplanan:			38	38	38	5819		
EA	▲ 204,965	197,790	5	31	31	31	2669		
	Puanı Hesaplanan:			63	63	63	6753		
Katılımlar:			6	70	70	70	7287		

Eşleşen TYT bilginiz bulunamadığı için sınav ortalaması TYT bilginiz olarak kullanılmıştır.

Ders	Soru	Doğru	Yanlış	Net	Başarı %	Sınıf Ort.	Kurum Ort.	Genel Ort.
<i>TYT Türkçe</i>	40	23	12	20,57	51			
<i>TYT Sosyal</i>	20	10	6	8,83	44			
<i>TYT Matematik</i>	40	9	4	7,93	20			
<i>TYT Fen</i>	20	6	5	4,37	22			
Edebiyat	24	10	14	6,50	27	▼11,21	▼9,77	▲5,82
Tarih-1	10	5	5	3,75	38	▲3,38	▲2,76	▲2,11
Coğrafya-1	6	3	3	2,25	38	▲1,08	▼2,51	▲2,09
Edebiyat-Sosyal-1	40	18	22	12,50	31	▼15,67	▼15,04	▲10,02
Tarih-2	11	3	8	1,00	9	▼3,08	▼1,92	▼1,01
Coğrafya-2	11	8	3	7,25	66	▲2,83	▲2,45	▲2,19
Felsefe	6	4	2	3,50	58	▲3,42	▲3,10	▲1,80
Felsefe Grubu	6	2	4	1,00	17	▼1,25	▼2,55	▼1,68
Din Kül. ve Ahl. Bil.	6	4	2	3,50	58	▼4,83	▼3,84	▲2,47
Felsefe (Seçmeli)	6	0	0	0,00	0	▲0,00	▲-0,01	▲0,00
Sosyal-2	40	21	19	16,25	41	▲15,42	▲13,86	▲9,15
Matematik-2	40	3	5	1,75	4	▲1,75	▼4,11	▼11,02
Fizik	14	1	2	0,50	4	▲0,50	▼1,89	▼3,71
Kimya	13	0	0	0,00	0	▲0,00	▼1,62	▼3,52
Biyoloji	13	1	1	0,75	6	▲0,75	▼1,88	▼3,69
Fen Bilimleri	40	2	3	1,25	3	▲1,25	▼5,39	▼10,92
Toplam:	280	92	76	73,44	26	▼74,15	▲65,41	▼75,66

Soru No	1234567890123456789012345678901234567890
Edebiyat-Sosyal-1	eEdDedeccdceaAEdDdCbAeEdDcEadDdcEDDcdAc
Cevap Anahtarı	A CEADDEADBAECDAEEDBCEBCEBCEADDEBAE
Sosyal-2	eacDaCAceebCbCBEAACEcEdBdCCECbcceCaDCDcB
Cevap Anahtarı	A CEBDBCAEDADDCBEDAACEDEABBCCEAEBDCBDCBEDBAEACA
Matematik	AcD E D c e a
Cevap Anahtarı	A EBCADBECDCAEECEACEAEABCDABBADCBEDADCBBAD
Fen Bilimleri	a b E b E
Cevap Anahtarı	A CEBBabadcadececbceBecadaaeBCDabDDedbaEC

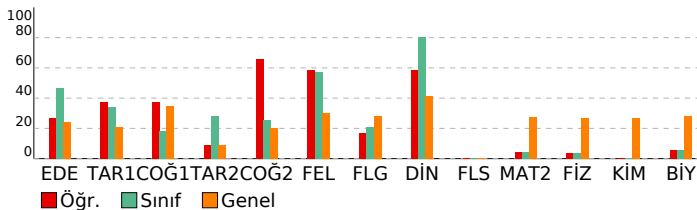

YD AYT 3				
DERSLERE GÖRE BAŞARI ANALİZİ				
	S	D	Y	B%
<b>Edebiyat-Sosyal-1</b>	40	18	22	45
<b>Edebiyat</b>	24	10	14	42
PARAGRAFİN YAPISI VE YORUMU	1	0	1	0
SÖZCÜKTE VE SÖZ ÖBEKLERİNDE ANLAM	1	0	1	100
Paragrafın Yardımcı Fikirleri (Düşünceleri)	1	0	1	0
CÜMLEDE ANLAM	1	1	0	100
Edebi sanatın belirlen.	1	0	1	0
Şiirde ahenği sağlayan özellikleri/unsurları belirlen.	1	0	1	0
Divan edebiyatı nazım şekillerini incelen.	1	0	1	0
Divan Şiiri	2	0	2	0
Divan edebiyatının genel özelliklerini açıklan.	1	0	1	0
MASAL/FABL	1	0	1	0
Tasavvuf şairlerini tanıtan.	1	0	1	0
Şiir	1	0	1	0
Cumhuriyet Dönemi'nde Hikâye (1923-1940)	1	1	0	100
Divan edebiyatı sanatçılarını tanıtan.	1	1	0	100
Cumhuriyet Döneminde Şiir	1	1	0	100
TIYATRO Türün/biçimin ve dönemin/akımın diğer önemli yazarlarını ve eserlerini sıralan.	1	1	0	100
Millî Edebiyat Dönemi'nde Roman	2	2	0	100
TIYATRO	2	1	1	50
ROMAN	1	1	1	0
Servetifunun Dönemi'nde Roman	1	1	0	100
Edebi Akımlar	1	0	1	0
<b>Tarih-1</b>	10	5	5	50
Bir araştırma alanı ve bilim dalı olarak tarihin konusunu, kapsamını ve diğer bilim dallarıyla ilişkisini açıklan.	1	1	0	100
İlk Çağ da yeryüzündeki belli başlı medeniyet havzalarını tanıtan.	1	0	1	0
Kavimler Göçü'nün sebep ve sonuçlarını siyasi ve sosyal açılarından analiz eden.	1	1	0	100
Sekizinci ve on ikinci yüzyıllar arasında İslam medeniyeti çerçevesindeki ilmi faaliyetleri değerlendirilen.	1	1	0	100
Osmanlı Devleti'nin Anadolu da Türk siyasi birliğini sağlamaya yönelik faaliyetlerini analiz eden.	1	0	1	0
Lonca Teşkilatının Osmanlı ekonomisi ve toplum yapısındaki yerini analiz eden.	1	0	1	0
I. Dünya Savaşı sürecinde Osmanlı Devleti'nin durumunu siyasi, askerî ve sosyal açılarından analiz eden.	1	1	0	100
Kuvayı Milliye hareketinin oluşumundan Büyük Millet Meclisinin açılışına kadar olan süreçte meydana gelen gelişim	1	0	1	0
Hukuk alanında meydana gelen gelişmelerin Türk toplumunda meydana getirdiği değişimleri kavran.	1	0	1	0
II. Dünya Savaşı sürecinde Türkiye'nin izlediği siyaset ile savaşın Türkiye üzerindeki ekonomik ve toplumsal etkile	1	1	0	100
<b>Coğrafya-1</b>	6	3	3	50
Doğal unsurları üretimin, dağıtım ve tüketim süreçleri üzerindeki etkisi açısından değerlendirilen.	1	1	0	100
Dünya ticaret merkezleri ve ağlarını küresel ekonomideki yerleri açısından analiz eden.	1	1	0	100
Türkiye'nin turizm potansiyelini ve varlıklarını açıklan.	1	0	1	0
Şehirlerin küresel ve bölgesel etkilerini fonksiyonel açıdan yorumlan.	1	0	1	0
Türkiye'deki bölgesel kalkınma projelerini ekonomik, sosyal ve kültürel etkileri açısından değerlendirilen.	1	1	0	100
Doğal kaynakların sürdürülebilir kullanımını geri dönüşüm stratejileri açısından değerlendirilen.	1	0	1	0
<b>Sosyal-2</b>	46	21	19	46
<b>Tarih-2</b>	11	3	8	27
Bir araştırma alanı ve bilim dalı olarak tarihin konusunu, kapsamını ve diğer bilim dallarıyla ilişkisini açıklan.	1	0	1	0
Orta Çağ da yeryüzünün çeşitli bölgelerinde kulanılan siyasi ve sosyal yapıları tanıtan.	1	0	1	0
Osmanlı coğrafyasındaki zanaat, sanat ve kültür faaliyetleri ile bunlara bağlı olarak sosyal hayyatta meydana gelen	1	0	1	0
İslamiyet öncesi dönemde Türklerin yaşadığı coğrafyalar ile hayat tarzları arasındaki ilişkiyi analiz eden.	1	1	0	100
Sekizinci ve on ikinci yüzyıllar arasında İslam medeniyeti çerçevesindeki ilmi faaliyetleri değerlendirilen.	1	0	1	0
Timar sisteminin özelliklerini siyasi, sosyal ve ekonomik açılarından değerlendirilen.	1	1	0	100
Osmanlı Devleti'nin son dönemlerinde hükümetlerin ekonomik hayat üzerinde kontrol sağlamaya yönelik çabalarını	1	1	0	100
Kuvayı Milliye hareketinin oluşumundan Büyük Millet Meclisinin açılışına kadar olan süreçte meydana gelen gelişim	1	0	1	0
Büyük Millet Meclisinin açılış sürecini ve sonrasında meydana gelen gelişmeleri kavran.	1	0	1	0
Atatürk Dönemi'nde (1923-1938) Türkiye Cumhuriyeti'nin dış politikasındaki başlıca gelişmeleri açıklan.	1	0	1	0
Küreselleşen dünyada öne çıkan olay ve olguları siyasi, sosyokültürel ve teknoloji gelişmeleri açısından değerlendirilen	1	0	1	0
<b>Coğrafya-2</b>	11	8	3	73
Doğal sistemlerdeki değişimlerle ilgili geleceğe yönelik çıkarımlarda bulunun.	1	1	0	100
Türkiye'deki ulaşım sisteminin gelişim sürecini açıklan.	1	0	1	0
Ülkeler ve bölgeler arasındaki ticaret ile ham madde, üretim ve pazar alanlarını ilişkilendirilen.	1	1	0	100
Türkiye'de tanın sektörünün özelliklerini açıklan.	2	1	1	50
Nüfus, yerleşme ve ekonomik faaliyetlerde gelecekte olabilecek değişimlerle ilgili çıkarımlarda bulunun.	1	1	0	100
Ülkeler arası etkileşimde turizm faaliyetlerinin rolünü açıklan.	1	0	1	0
Türkiye'deki ticaret merkezlerinin ticarete konu olan ürünlere ve akış yönlerine etkilerini açıklan.	1	1	0	100
Yenilenemeyen kaynakların kullanımını tükenbilirlik ve alternatif kaynaklar açısından analiz eden.	1	1	0	100
Türkiye'nin içinde yer aldığı jeopolitik bölgelerle olan ilişkisini açıklan.	1	1	0	100
Türkiye'de uygulanan ekonomi politikalarının məkansal etkileri açısından değerlendirilen.	1	1	0	100
<b>Felsefe</b>	6	4	2	67
Sanat felsefesinin konusunu ve problemlerini açıklan.	1	1	0	100
Felsefi bir görüşü veya argümanı sorgulan.	1	0	1	0
Örnek felsefi metinlerden hareketle MÖ 6. yüzyıl-MS 2. yüzyıl filozoflarının felsefi görüşlerini analiz eden.	1	1	0	100
Öğrenme türlerini kendi öğrenme yaşantısıyla ilişkilendirilen.	1	0	1	0
Uyanımanın bireyin davranışı üzerindeki etkilerini örnekler ile açıklan.	1	1	0	100
Günlük yaşamda kullanılan stresle başa çıkma davranışları ile savunma mekanizmalarını öğrenilen.	1	1	0	100
<b>Felsefe Grubu</b>	6	2	4	33
Toplumsal değişim olgusunu kavran.	1	1	0	100
Toplumsal kurum, statü ve rol kavramları arasındaki ilişki kurulan.	1	0	1	0
Önerme çeşitlerini sınıflandırılan.	1	0	1	0
Önermelerden sonuç çıkarılan.	1	0	1	0
Karşıolun çıkarımlarını analiz eden.	1	1	0	100
<b>Din Kül. ve Ahl. Bil.</b>	6	4	2	67
İslam da ibadetlerin temel ilkelerini değerlendirilen.	1	0	1	0
İslam da ibadetlerin yapıldığı amacını ve önemini fark eden.	1	1	0	100
Hz. Muhammed'in örnek şahsiyetini tanıtan.	1	1	0	100
Kur'an-ı Kerim'de geçen bazı kavramların yorumlan.	1	1	0	100
Ahlak ile terbiye arasındaki ilişki kurulan.	1	0	1	0
<b>DİN VE HAYAT</b>	1	1	0	100
<b>Felsefe (Seçmeli)</b>	6	0	0	0
Sanat felsefesinin konusunu ve problemlerini açıklan.	1	0	0	0
15. yüzyıl-17. yüzyıl felsefesinin karakteristik özelliklerini açıklan.	1	0	0	0
Gelişimin yaşam boyu devam ettiğini kavran.	1	0	0	0
Birey ve Toplum	1	0	0	0
Sosyolojik araştırmalarda kullanılan yöntemleri tanıtan.	1	0	0	0
Nicemele mantığında temel kurallarını uygulanan.	1	0	0	0
<b>Matematik</b>	40	3	5	8
<b>Matematik-2</b>	40	3	5	8
Gerçek sayılar kümesinde aralık kavramını açıklan.	1	0	0	0
Mutlak değer içeren birinci dereceden bir bilinmeyenli denklem ve eşitsizliklerin çözüm kümelerini bulun.	1	0	0	0
Fonksiyonlarla ilgili problemler çözün.	1	0	0	0
Sayı kümelerini birbiriyle ilişkilendirilen.	1	1	0	100
Polinom Kavramı ve Polinomlarla İşlemler	1	0	1	0
Bileşik önermeyi örneklerle açıklan.	1	0	1	0
Kümelerde birleşim, kesişim, fark, tümeleme işlemleri yardımıyla problemler çözün.	1	1	0	100
Polinomlarla toplama, çıkarma, çarpma ve bölme işlemlerini yapın.	1	0	0	0
n çeşit nesne ile oluşturulabilecek r li dizilerin (permütasyonların) kaç farklı şekilde yapılabileceğini hesaplan.	1	0	0	0
Basit Olayların Olasılıkları	1	1	0	100
Fonksiyonlarla ilgili Uygulamalar	1	0	0	0

<b>SINAV SONUÇ BELGESİ</b>				<b>YD AYT 3</b>
----------------------------	--	--	--	-----------------

BATMAN / KOZLUK / 15 Temmuz Anadolu Lisesi				<b>DERSLERE GÖRE BAŞARI ANALİZİ</b>				S	D	Y	B%
--	--	--	--	-------------------------------------	--	--	--	---	---	---	----

Öğrenci		Numara	Sınıf
GÜLTEN ABAY		192	12F

Puan Türü	Puan	Genel Ort.	Dereceler				
			Snf	Kurum	İlçe	İl Genel	
SÖZ	▲ 263,162	190,260	3	16	16	16	322
Puanı Hesaplanan:			48	48	48	48	3758
SAY	▼ 141,275	217,950	3	30	30	30	4939
Puanı Hesaplanan:			38	38	38	38	5819
EA	▲ 220,133	197,790	4	23	23	23	1919
Puanı Hesaplanan:			63	63	63	63	6753
Katılımlar:			6	70	70	70	7287

Eşleşen TYT bilginiz bulunamadığı için sınav ortalaması TYT bilginiz olarak kullanılmıştır.

Ders	Soru	Doğru	Yanlış	Net	Başarı %	Sınıf Ort.	Kurum Ort.	Genel Ort.
<i>TYT Türkçe</i>	40	23	12	20,57	51			
<i>TYT Sosyal</i>	20	10	6	8,83	44			
<i>TYT Matematik</i>	40	9	4	7,93	20			
<i>TYT Fen</i>	20	6	5	4,37	22			
Edebiyat	24	14	8	12,00	50	▲11,21	▲9,77	▲5,82
Tarih-1	10	3	2	2,50	25	▼3,38	▼2,76	▲2,11
Coğrafya-1	6	1	1	0,75	13	▼1,08	▼2,51	▼2,09
Edebiyat-Sosyal-1	40	18	11	15,25	38	▼15,67	▲15,04	▲10,02
Tarih-2	11	6	1	5,75	52	▲3,08	▲1,92	▲1,01
Coğrafya-2	11	3	5	1,75	16	▼2,83	▼2,45	▼2,19
Felsefe	6	5	1	4,75	79	▲3,42	▲3,10	▲1,80
Felsefe Grubu	6	1	1	0,75	13	▼1,25	▼2,55	▼1,68
Din Kül. ve Ahl. Bil.	6	5	1	4,75	79	▼4,83	▲3,84	▲2,47
Felsefe (Seçmeli)	6	0	0	0,00	0	◆0,00	▲-0,01	◆0,00
Sosyal-2	40	20	9	17,75	44	▲15,42	▲13,86	▲9,15
Matematik-2	40	3	3	2,25	6	▲1,75	▼4,11	▼11,02
<b>Toplam:</b>	<b>280</b>	<b>89</b>	<b>50</b>	<b>76,94</b>	<b>27</b>	<b>▲74,15</b>	<b>▲65,41</b>	<b>▲75,66</b>

Soru No	1234567890123456789012345678901234567890
Edebiyat-Sosyal-1	dDeE DaDcedAAEDCDCBa CBDCAE c a B a
Cevap Anahtarı	B ADCEADBAEDEAAEDDCBCEBDCBAEDBBAEDD
Sosyal-2	DBb DA C BCBAaAb aaABaCEBA a CDEBbc
Cevap Anahtarı	B DBCAEDADCEBCEBDAACECDDBAEBCEBAECCBCDEBBDDAEDAEC
Matematik	AcD E D c
Cevap Anahtarı	B CADBECEDEBECEACEEACAEADABBCBCADADBEBADCB

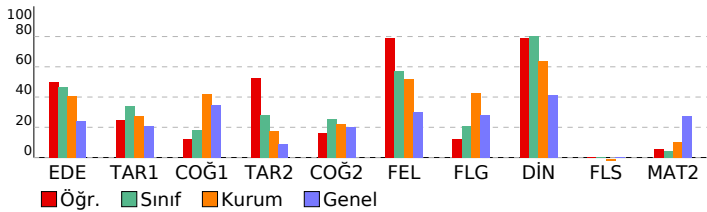

<b>Edebiyat-Sosyal-1</b>	<b>40 18 11 45</b>
<b>Edebiyat</b>	<b>24 14 8 58</b>
Paragrafın Yardımcı Fikirleri (Düşünceleri)	1 0 1 0
CÜMLEDE ANLAM	1 1 0 100
PARAGRAFIN YAPISI VE YORUMU	1 0 1 0
SÖZCÜKTE VE SÖZ ÖBEKLERİNDE ANLAM	1 1 0 100
Divan edebiyatı nazım şekillerini inceler.	1 0 0 0
Divan Şiiri	2 1 0 1 50
Divan edebiyatının genel özelliklerini açıklar.	1 0 1 0
MASAL/FABL	1 0 1 0
Edebi sanatları belirler.	1 0 1 0
Şiirde ahenği sağlayan özellikleri/unsurları belirler.	1 0 1 0
Cumhuriyet Dönemi'nde Hikâye (1923-1940)	1 1 0 100
Divan edebiyatı sanatçıları tanıtır.	1 1 0 100
Cumhuriyet Döneminde Şiir	1 1 0 100
TİYATRO Türün/biçimin ve dönemin/akımın diğer önemli yazarlarını ve eserlerini sıralar.	1 1 0 100
Tasavvuf şairlerini tanıtır.	1 1 0 100
Şiir	1 1 0 100
Millî Edebiyat Dönemi'nde Roman	2 2 0 100
TİYATRO	2 2 0 100
ROMAN	1 0 1 0
Servetifunun Dönemi'nde Roman	1 0 0 0
Edebi Akımlar	1 1 0 100
<b>Tarih-1</b>	<b>10 3 2 30</b>
Kavimler Göçü'nün sebep ve sonuçlarını siyasi ve sosyal açılardan analiz eder.	1 1 0 100
Lonca Teşkilatının Osmanlı ekonomik sistemi ve toplum yapısındaki yerini analiz eder.	1 1 0 100
Selekizinci ve on ikinci yüzyıllar arasında İslam medeniyeti çerçevesindeki ilmi faaliyetleri değerlendirir.	1 1 0 100
Osmanlı Devleti'nin Anadolu'da Türk siyasi birliğini sağlamaya yönelik faaliyetlerini analiz eder.	1 0 0 0
I. Dünya Savaşı sürecinde Osmanlı Devleti'nin durumunu siyasi, askerî ve sosyal açılarından analiz eder.	1 0 0 0
Kuvayı Milliye hareketinin oluşumundan Büyük Millet Meclisinin açılışına kadar olan süreçte meydana gelen gelişim	1 0 0 0
Hukuk alanında meydana gelen gelişmelerin Türk toplumunda meydana getirdiği değişimleri kavrar.	1 0 0 0
II. Dünya Savaşı sürecinde Türkiye'nin izlediği siyaset ile savaşın Türkiye üzerindeki ekonomik ve toplumsal etkile	1 0 1 0
Bir araştırma alanı ve bilim dalı olarak tarihin konusunu, kapsamını ve diğer bilim dallarıyla ilişkisini açıklar.	1 0 0 0
İlk Çağ'da yeryüzündeki belli başlı medeniyet hazinelerini tanıtır.	1 0 1 0
<b>Coğrafya-1</b>	<b>6 1 1 17</b>
Türkiye'nin turizm potansiyelini ve varlıklarını açıklar.	1 0 0 0
Şehirlerin küresel ve bölgesel etkilerini fonksiyonel açıdan yorumlar.	1 1 0 100
Türkiye'deki bölgesel kalkınma projelerini ekonomik, sosyal ve kültürel etkileri açısından değerlendirir.	1 0 0 0
Doğal kaynakların sürdürülebilir kullanımını geri dönüşüm stratejileri açısından değerlendirir.	1 0 0 0
Doğal unsurları üretim, dağıtım ve tüketim süreçleri üzerindeki etkisi açısından değerlendirir.	1 0 1 0
Dünya ticaret merkezleri ve ağlarını küresel ekonomideki yerleri açısından analiz eder.	1 0 0 0

<b>Sosyal-2</b>	<b>46 20 9 43</b>
<b>Tarih-2</b>	<b>11 6 1 55</b>
İslamiyet öncesi dönemde Türklerin yaşadığı coğrafyalar ile hayat tarzları arasındaki ilişkiyi analiz eder.	1 1 0 100
Selekizinci ve on ikinci yüzyıllar arasında İslam medeniyeti çerçevesindeki ilmi faaliyetleri değerlendirir.	1 1 0 100
Timar sisteminin özelliklerini siyasi, sosyal ve ekonomik açılarından değerlendirir.	1 0 1 0
Osmanlı Devleti'nin son dönemlerinde hükümetlerin ekonomik hayat üzerinde kontrol sağlamaya yönelik çabalarını	1 0 0 0
Kuvayı Milliye hareketinin oluşumundan Büyük Millet Meclisinin açılışına kadar olan süreçte meydana gelen gelişim	1 0 0 0
Büyük Millet Meclisinin kuruluş sürecini ve sonrasında meydana gelen gelişmeleri kavrar.	1 1 0 100
Atatürk Dönemi'nde (1923-1938) Türkiye Cumhuriyeti'nin dış politikasındaki başlıca gelişmeleri açıklar.	1 1 0 100
Küreselleşen dünyada öne çıkan olay ve olguların siyasi, sosyokültürel ve teknoloji gelişmeler açısından değerlendirir	1 0 0 0
Bir araştırma alanı ve bilim dalı olarak tarihin konusunu, kapsamını ve diğer bilim dallarıyla ilişkisini açıklar.	1 1 0 100
Orta Çağ'da yeryüzünün çeşitli bölgelerinde kurulan siyasi ve sosyal yapıları tanıtır.	1 0 0 0
Osmanlı coğrafyasındaki zanaat, sanat ve kültür faaliyetleri ile bunlara bağlı olarak sosyal hayatta meydana gelen	1 1 0 100
<b>Coğrafya-2</b>	<b>11 3 5 27</b>
Ülkeler ve bölgeler arasındaki ticaret ile ham madde, üretim ve pazar alanlarını ilişkilendirir.	1 1 0 100
Türkiye'de tarım sektörünün özelliklerini açıklar.	2 1 1 50
Nüfus, yerleşme ve ekonomik faaliyetlerde gelecekte olabilecek değişimlerle ilgili çıkarımlarda bulunur.	1 0 1 0
Ülkeler arası etkileşimde turizm faaliyetlerinin rolünü açıklar.	1 0 1 0
Türkiye'deki ticaret merkezlerinin ticarete konu olan ürünleri ve akış yönlerine etkilerini açıklar.	1 1 0 100
Yenilenmeyen kaynakların kullanımını tükenebilirlik ve alternatif kaynaklar açısından analiz eder.	1 0 1 0
Türkiye'nin içinde yer aldığı jeopolitik bölgelerle olan ilişkisini açıklar.	1 0 0 0
Türkiye'de uygulanan ekonomi politikalarını məkansal etkileri açısından değerlendirir.	1 0 0 0
Doğal sistemlerdeki değişimlerle ilgili geleceğe yönelik çıkarımlarda bulunur.	1 0 0 0
Türkiye'deki ulaşım sisteminin gelişim sürecini açıklar.	1 0 1 0
<b>Felsefe</b>	<b>6 5 1 83</b>
Felsefe bir görüşü veya argümanı sorgular.	1 1 0 100
Örnek felsefi metinlerden hareketle MÖ 6. yüzyıl-MS 2. yüzyıl filozoflarının felsefi görüşlerini analiz eder.	1 1 0 100
Sanat felsefesinin konusunu ve problemlerini açıklar.	1 0 1 0
Uyanıklığın bireyin davranışını üzerindeki etkilerini örneklandırır.	1 1 0 100
Günlük yaşamda kullanılan stresle başa çıkma davranışları ile savunma mekanizmalarını öğrenir.	1 1 0 100
Öğrenme türlerini kendi öğrenme yaşantısıyla ilişkilendirir.	1 1 0 100
<b>Felsefe Grubu</b>	<b>6 1 1 17</b>
Toplumsal değişim olgusunu kavrar.	1 1 0 100
Toplumsal konum, statü ve rol kavramları arasında ilişki kurar.	1 0 0 0
	1 0 1 0
Önermelerden sonuç çıkarılır.	1 0 0 0
Karşıolom çıkarımlarını analiz eder.	1 0 0 0
Önerme çeşitlerini sınıflandırır.	1 0 0 0
<b>Din Kül. ve Ahl. Bil.</b>	<b>6 5 1 83</b>
Hız, Muhammed'in örnek şahsiyetini tanıtır.	1 1 0 100
Kur'an'ın Kerim'de geçen bazı kavramları yorumlar.	1 1 0 100
Ahlak ile terbiye arasındaki ilişkiyi kurar.	1 1 0 100
DİN VE HAYAT	1 1 0 100
İslam'da ibadetlerin temel ilkelerini değerlendirir.	1 1 0 100
İslam'da ibadetlerin yapılması amacıyla önemini fark eder.	1 0 1 0
<b>Felsefe (Seçmeli)</b>	<b>6 0 0 0</b>
15. yüzyıl-17. yüzyıl felsefesinin karakteristik özelliklerini açıklar.	1 0 0 0
Sanat felsefesinin konusunu ve problemlerini açıklar.	1 0 0 0
Birey ve Toplum	1 0 0 0
Gelişimin yaşam boyu devam ettiğini kavrar.	1 0 0 0
Nicelme mantığında temel kurallarını uygular.	1 0 0 0
Sosyolojik araştırmalarda kullanılan yöntemleri tanıtır.	1 0 0 0

<b>Matematik</b>	<b>40 3 3 8</b>
<b>Matematik-2</b>	<b>40 3 3 8</b>
Fonksiyonlarla ilgili problemler çözer.	1 0 0 0
Sayı kümelerini birbirleriyle ilişkilendirir.	1 1 0 100
Polinom Kavramı ve Polinomlarla İşlemler	1 0 1 0
Bileşik önermeyi örneklerle açıklar.	1 0 1 0
Kümelerde birleşim, kesişim, fark, tümeleme işlemleri yardımıyla problemler çözer.	1 1 0 100
Polinomlarla toplama, çıkarma, çarpma ve bölme işlemlerini yapar.	1 0 0 0
n çeşit nesne ile oluşturulabilecek r lli dizilişlerin (permütasyonların) kaç farklı şekilde yapılabileceğini hesaplar.	1 0 0 0
Basit Olayların Olasılıkları	1 1 0 100
Gerçek sayılar kümesinde aralık kavramını açıklar.	1 0 0 0
Mutlak değer içeren birinci dereceden bir bilinmeyenli denklem ve eşitsizliklerin çözüm kümelerini bulur.	1 0 0 0
İkinci dereceden bir bilinmeyenli eşitsizliklerin çözüm kümesini bulur.	1 0 0 0

SINAV SONUÇ BELGESİ							
BATMAN / KOZLUK / 15 Temmuz Anadolu Lisesi							
Öğrenci			Numara	Sınıf			
REYHAN ACAR			189	12F			
Puan Türü	Puan	Genel Ort.	Dereceler				
			Snf	Kurum	İlçe	İl	Genel
SÖZ	▲ 275,897	190,260	1	10	10	10	242
		Puanı Hesaplanan:	48	48	48		3758
EA	▲ 225,093	197,790	3	21	21	21	1704
		Puanı Hesaplanan:	63	63	63		6753
Katılımlar:			6	70	70	70	7287

Eşleşen TYT bilginiz bulunamadığı için sınav ortalaması TYT bilginiz olarak kullanılmıştır.

Ders	Soru	Doğru	Yanlış	Net	Başarı %	Sınıf Ort.	Kurum Ort.	Genel Ort.
<b>TYT Türkçe</b>	40	23	12	20.57	51			
<b>TYT Sosyal</b>	20	10	6	8.83	44			
<b>TYT Matematik</b>	40	9	4	7.93	20			
<b>TYT Fen</b>	20	6	5	4.37	22			
Edebiyat	24	16	6	14,50	60	▲11,21	▲ 9,77	▲ 5,82
Tarih-1	10	4	3	3,25	33	▼ 3,38	▲ 2,76	▲ 2,11
Coğrafya-1	6	0	2	-0,50	-8	▼ 1,08	▼ 2,51	▼ 2,09
Edebiyat-Sosyal-1	40	20	11	17,25	43	▲15,67	▲15,04	▲10,02
Tarih-2	11	6	2	5,50	50	▲ 3,08	▲ 1,92	▲ 1,01
Coğrafya-2	11	3	4	2,00	18	▼ 2,83	▼ 2,45	▼ 2,19
Felsefe	6	5	1	4,75	79	▲ 3,42	▲ 3,10	▲ 1,80
Felsefe Grubu	6	1	1	0,75	13	▼ 1,25	▼ 2,55	▼ 1,68
Din Küll. ve Ahl. Bil.	6	6	0	6,00	100	▲ 4,83	▲ 3,84	▲ 2,47
Felsefe (Seçmeli)	6	0	0	0,00	0	◆ 0,00	▲ -0,01	◆ 0,00
Sosyal-2	40	21	8	19,00	48	▲15,42	▲13,86	▲ 9,15
Matematik-2	40	0	1	-0,25	-1	▼ 1,75	▼ 4,11	▼ 11,02
<b>Toplam:</b>	<b>280</b>	<b>89</b>	<b>47</b>	<b>77,69</b>	<b>28</b>	<b>▲ 74,15</b>	<b>▲ 65,41</b>	<b>▲ 75,66</b>

Soru No	1234567890123456789012345678901234567890
Edebiyat-Sosyal-1	eEdDeADcd CDAEDDBCBa CeACEBA ca b
Cevap Anahtarı	A CEADDEADBAEEDBCEADDBCEBADCAEDDEBAE
Sosyal-2	C BDBb DAaba BaDA adABBCEa D BDCDEB
Cevap Anahtarı	A CEBDBCAEDADDCBEDAAECDEABBCEAEBCBDCDEBDDEAACA
Matematik	c
Cevap Anahtarı	A EBCADBECDCAEECEAEABCDABBACBEDADCBBD

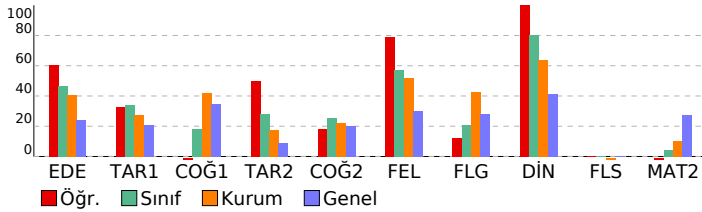

YD AYT 3			
DERSLERE GÖRE BAŞARI ANALİZİ			
S	D	Y	B%
<b>Edebiyat-Sosyal-1</b>	<b>40</b>	<b>20</b>	<b>11 50</b>
<b>Edebiyat</b>	<b>24</b>	<b>16</b>	<b>6 67</b>
PARAGRAFİN YAPISI VE YORUMU	1	0	1 0
SÖZCÜKTE VE SÖZ ÖBEKLERİNDE ANLAM	1	1	0 100
Paragrafın Yardımcı Fikirleri (Düşünceleri)	1	0	1 0
CÜMLEDE ANLAM	1	1	0 100
Edebi sanatın belirler.	1	0	1 0
Şiirde ahenç sağlayan özellikleri/unsurları belirler.	1	1	0 100
Divan edebiyatı nazım şekillerini inceler.	1	1	0 100
Divan Şiiri	2	1	0 50
Divan edebiyatının genel özelliklerini açıklar.	1	0	1 0
MASAL/FABL	1	0	1 0
Tasavvuf şairlerini tanıtır.	1	1	0 100
Şiir	1	1	0 100
Cumhuriyet Dönemi'nde Hikâye (1923-1940)	1	1	0 100
Divan edebiyatı sanatçılarını tanıtır.	1	1	0 100
Cumhuriyet Döneminde Şiir	1	1	0 100
TIYATRO Türün/biçimin ve dönemin/akımın diğer önemli yazarlarını ve eserlerini sıralar.	1	1	0 100
Millî Edebiyat Dönemi'nde Roman	2	2	0 100
TIYATRO	2	2	0 100
ROMAN	1	1	0 100
Servetifunun Dönemi'nde Roman	1	0	0 0
Edebi Akımlar	1	1	0 100
<b>Tarih-1</b>	<b>10</b>	<b>4</b>	<b>3 40</b>
Bir araştırma alanı ve bilim dalı olarak tarihin konusunu, kapsamını ve diğer bilim dallarıyla ilişkisini açıklar.	1	0	1 0
İlk Çağ da yerleşimdeki belli başlı medeniyet havalalarını tanıtır.	1	0	1 0
Kavimler Göçü'nün sebep ve sonuçlarını siyasi ve sosyal açılardan analiz eder.	1	1	0 100
Sekizinci ve on ikinci yüzyıllar arasında İslam medeniyeti çerçevesindeki ilmi faaliyetleri değerlendirir.	1	1	0 100
Osmanlı Devleti'nin Anadolu da Türk siyasi birliğini sağlamaya yönelik faaliyetlerini analiz eder.	1	1	0 100
Lonca Teşkilatının Osmanlı ekonomisi ve toplum yapısındaki yerini analiz eder.	1	1	0 100
I. Dünya Savaşı sürecinde Osmanlı Devleti'nin durumunu siyasi, askerî ve sosyal açılardan analiz eder.	1	0	0 0
Kuvayı Milliye hareketinin oluşumundan Büyük Millet Meclisinin açılışına kadar olan süreçte meydana gelen gelişim	1	0	0 0
Hukuk alanında meydana gelen gelişmelerin Türk toplumunda meydana getirdiği değişimleri kavrar.	1	0	0 0
II. Dünya Savaşı sürecinde Türkiye'nin izlediği siyaset ile savaşın Türkiye üzerindeki ekonomik ve toplumsal etkile	1	0	1 0
<b>Coğrafya-1</b>	<b>6</b>	<b>0</b>	<b>2 0</b>
Doğal unsurları üretim, dağıtım ve tüketim süreçleri üzerindeki etkisi açısından değerlendirir.	1	0	1 0
Dünya ticaret merkezleri ve ağlarını küresel ekonomideki yerleri açısından analiz eder.	1	0	0 0
Türkiye'nin turizm potansiyelini ve varlıklarını açıklar.	1	0	1 0
Şehirlerin küresel ve bölgesel etkilerini fonksiyonel açıdan yorumlar.	1	0	0 0
Türkiye'deki bölgesel kalkınma projelerini ekonomik, sosyal ve kültürel etkileri açısından değerlendirir.	1	0	0 0
Doğal kaynakların sürdürülebilir kullanımını geri dönüşüm stratejileri açısından değerlendirir.	1	0	0 0
<b>Sosyal-2</b>	<b>46</b>	<b>21</b>	<b>8 46</b>
<b>Tarih-2</b>	<b>11</b>	<b>6</b>	<b>2 55</b>
Bir araştırma alanı ve bilim dalı olarak tarihin konusunu, kapsamını ve diğer bilim dallarıyla ilişkisini açıklar.	1	1	0 100
Orta Çağ da yerleşimin çeşitli bölgelerinde kurulan siyasi ve sosyal yapıları tanıtır.	1	0	0 0
Osmanlı coğrafyasındaki zanaat, sanat ve kültür faaliyetleri ile bunlara bağlı olarak sosyal hayatta meydana gelen	1	1	0 100
İslamiyet öncesi dönemde Türklerin yaşadığı coğrafyalar ile hayat tarzları arasındaki ilişkiyi analiz eder.	1	1	0 100
Sekizinci ve on ikinci yüzyıllar arasında İslam medeniyeti çerçevesindeki ilmi faaliyetleri değerlendirir.	1	1	0 100
Timar sisteminin özelliklerini siyasi, sosyal ve ekonomik açılarından değerlendirir.	1	0	1 0
Osmanlı Devleti'nin son dönemlerinde hükümetlerin ekonomik hayat üzerinde kontrol sağlamaya yönelik çabalarını	1	0	0 0
Kuvayı Milliye hareketinin oluşumundan Büyük Millet Meclisinin açılışına kadar olan süreçte meydana gelen gelişim	1	0	0 0
Büyük Millet Meclisinin açılış sürecini ve sonrasında meydana gelen gelişmeleri kavrar.	1	1	0 100
Atatürk Dönemi'nde (1923-1938) Türkiye Cumhuriyeti'nin dış politikasındaki başlıca gelişmeleri açıklar.	1	1	0 100
Küreselleşen dünyada önce çıkan olay ve olguların siyasi, sosyokültürel ve teknoloji gelişmeler açısından değerlendiril	1	0	1 0
<b>Coğrafya-2</b>	<b>11</b>	<b>3</b>	<b>4 27</b>
Doğal sistemlerdeki değişimlerle ilgili geleceğe yönelik çıkarımlarda bulunur.	1	0	1 0
Türkiye'deki ulaşım sisteminin gelişim sürecini açıklar.	1	0	1 0
Ülkeler ve bölgeler arasındaki ticaret ile ham madde, üretim ve pazar alanlarını ilişkilendirir.	1	0	0 0
Türkiye'de tarım sektörünün özelliklerini açıklar.	2	1	1 50
Nüfus, yerleşme ve ekonomik faaliyetlerde gelecekte olabilecek değişimlerle ilgili çıkarımlarda bulunur.	1	0	1 0
Ülkeler arası etkileşimde turizm faaliyetlerinin rolünü açıklar.	1	1	0 100
Türkiye'deki ticaret merkezlerinin ticarete konu olan ürünlere ve akış yönlerine etkilerini açıklar.	1	1	0 100
Yenilenmeyen kaynakların kullanılmasını tükenbilirlik ve alternatif kaynaklar açısından analiz eder.	1	0	0 0
Türkiye'nin içinde yer aldığı jeopolitik bölgelerle olan ilişkisini açıklar.	1	0	0 0
Türkiye'de uygulanan ekonomi politikalarını mekansal etkileri açısından değerlendirir.	1	0	0 0
<b>Felsefe</b>	<b>6</b>	<b>5</b>	<b>1 83</b>
Sanat felsefesinin konusunu ve problemlerini açıklar.	1	0	1 0
Felsefi bir görüşü veya argümanı sorgular.	1	1	0 100
Örnek felsefi metinlerden hareketle MÖ 6. yüzyıl-MS 2. yüzyıl filozoflarının felsefi görüşlerini analiz eder.	1	1	0 100
Öğrenme türlerini kendi öğrenme yaşantısıyla ilişkilendirir.	1	1	0 100
Uyanıklığın bireyin davranış üzerindeki etkilerini örnekleştirir.	1	1	0 100
Günlük yaşamda kullanılan stresle başa çıkma davranışları ile savunma mekanizmalarını öğrenir.	1	1	0 100
<b>Felsefe Grubu</b>	<b>6</b>	<b>1</b>	<b>1 17</b>
Toplumsal değişim olgusunu kavrar.	1	0	0 0
Toplumsal konum, statü ve rol kavramları arasında ilişki kurar.	1	0	0 0
Önerme çeşitlerini sınıflandırır.	1	0	0 0
Önermelerden sonuç çıkarır.	1	1	0 100
Karşıt yorumlar çıkarır ve analiz eder.	1	0	0 0
<b>Din Küll. ve Ahl. Bil.</b>	<b>6</b>	<b>6</b>	<b>0 100</b>
İslam'da ibadetlerin temel ilkelerini değerlendirir.	1	1	0 100
İslam'da ibadetlerin yapılması amacıyla ve önemini fark eder.	1	1	0 100
H. Muhammed'in örnek şahsiyetini tanıtır.	1	1	0 100
Kur'an-ı Kerim'de geçen bazı kavramları yorumlar.	1	1	0 100
Ahlak ile terbiye arasındaki ilişkiyi kurar.	1	1	0 100
<b>DİN VE HAYAT</b>	<b>1</b>	<b>1</b>	<b>0 100</b>
<b>Felsefe (Seçmeli)</b>	<b>6</b>	<b>0</b>	<b>0 0</b>
Sanat felsefesinin konusunu ve problemlerini açıklar.	1	0	0 0
15. yüzyıl-17. yüzyıl felsefesinin karakteristik özelliklerini açıklar.	1	0	0 0
Gelişimin yaşam boyu devam ettiğini kavrar.	1	0	0 0
Birey ve Toplum	1	0	0 0
Sosyolojik araştırmalarda kullanılan yöntemleri tanıtır.	1	0	0 0
Niteleme mantığında temel kurallarını uygular.	1	0	0 0
<b>Matematik</b>	<b>40</b>	<b>0</b>	<b>1 0</b>
<b>Matematik-2</b>	<b>40</b>	<b>0</b>	<b>1 0</b>
Gerçek sayılar kümesinde aralık kavramını açıklar.	1	0	0 0
Mutlak değer içeren birinci dereceden bir bilinmeyenli denklem ve eşitsizliklerin çözüm kümelerini bulur.	1	0	0 0
Fonksiyonlarla ilgili problemler çözer.	1	0	0 0
Sayı kümelerini birbiriyle ilişkilendirir.	1	0	0 0
Polinom Kavramı ve Polinomlarla İşlemler	1	0	0 0
Bileşik önermelerle açıklar.	1	0	0 0
Kümelerde birleşim, kesişim, fark, tümleme işlemleri yardımıyla problemler çözer.	1	0	0 0
Polinomlarla toplama, çıkarma, çarpma ve bölme işlemlerini yapar.	1	0	0 0
n çeşit nesne ile oluşturulabilecek r li dizilimlerin (permutasyonların) kaç farklı şekilde yapılabileceğini hesaplar.	1	0	0 0
Basit Olayların Olasılıkları	1	0	0 0
Fonksiyonlarla ilgili Uygulamalar	1	0	0 0

SINAV SONUÇ BELGESİ							
BATMAN / KOZLUK / 15 Temmuz Anadolu Lisesi							
Öğrenci			Numara		Sınıf		
EMİNE İŞCAN			219		12G		
Puan Türü	Puan	Genel Ort.	Dereceler				
			Snf	Kurum	İlçe	İl	Genel
SÖZ	▼ 180,402	190,260	6	45	45	45	1920
Puanı Hesaplanan:			48	48	48	48	3758
EA	▼ 156,368	197,790	5	49	49	49	5447
Puanı Hesaplanan:			63	63	63	63	6753
Katılımlar:			7	70	70	70	7287

Eşleşen TYT bilginiz bulunamadığı için sınav ortalaması TYT bilginiz olarak kullanılmıtır.

Ders	Soru	Doğru	Yanlış	Net	Başarı %	Sınıf Ort.	Kurum Ort.	Genel Ort.
<i>TYT Türkçe</i>	40	23	12	20,57	51			
<i>TYT Sosyal</i>	20	10	6	8,83	44			
<i>TYT Matematik</i>	40	9	4	7,93	20			
<i>TYT Fen</i>	20	6	5	4,37	22			
Edebiyat	24	5	4	4,00	17	▼ 5,89	▼ 9,77	▼ 5,82
Tarih-1	10	0	0	0,00	0	▼ 1,82	▼ 2,76	▼ 2,11
Coğrafya-1	6	0	1	-0,25	-4	▼ 1,93	▼ 2,51	▼ 2,09
Edebiyat-Sosyal-1	40	5	5	3,75	9	▼ 9,64	▼ 15,04	▼ 10,02
Tarih-2	11	0	9	-2,25	-20	▼ -0,04	▼ 1,92	▼ 1,01
Coğrafya-2	11	2	7	0,25	2	▼ 0,93	▼ 2,45	▼ 2,19
Felsefe	6	4	2	3,50	58	▲ 2,50	▲ 3,10	▲ 1,80
Felsefe Grubu	6	4	1	3,75	63	▲ 2,50	▲ 2,55	▲ 1,68
Din Kül. ve Ahl. Bil.	6	4	2	3,50	58	▲ 3,18	▼ 3,84	▲ 2,47
Felsefe (Seçmeli)	6	0	0	0,00	0	◆ 0,00	▲ -0,01	◆ 0,00
Sosyal-2	40	14	21	8,75	22	▼ 9,07	▼ 13,86	▼ 9,15
<b>Toplam:</b>	<b>280</b>	<b>67</b>	<b>53</b>	<b>54,19</b>	<b>19</b>	<b>▼ 61,33</b>	<b>▼ 65,41</b>	<b>▼ 75,66</b>

Soru No	1234567890123456789012345678901234567890
Edebiyat-Sosyal-1	CEdDcE cA d d
Cevap Anahtarı	A CEADDEADBAECDAAEDDBCBBECDBCEBADCAEDDEBAE
Sosyal-2	d eaed bebbCaeBda eb caABeCE AaBDCBDCDBa
Cevap Anahtarı	A CEBDBCAEDADCDCEBDAACEDEABBECEAEBDCBDCDEBDAEACA

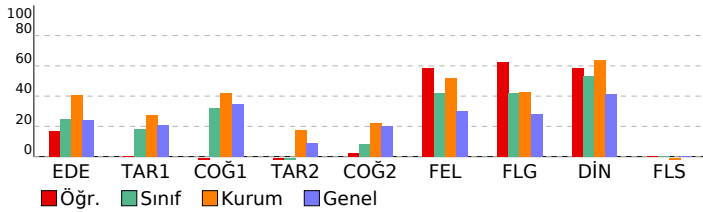

YD AYT 3			
DERSLERE GÖRE BAŞARI ANALİZİ			
	S	D	Y B%
<b>Edebiyat-Sosyal-1</b>	<b>40</b>	<b>5</b>	<b>5 13</b>
<b>Edebiyat</b>	<b>24</b>	<b>5</b>	<b>4 21</b>
PARAGRAFİN YAPISI VE YORUMU	1	1	0 100
SÖZCÜKTE VE SÖZ ÖBEKLERİNDE ANLAM	1	1	0 100
Paragrafın Yardımcı Fikirleri (Düşünceleri)	1	0	1 0
CÜMLEDE ANLAM	1	1	0 100
Edebi sanatın belirlir.	1	0	1 0
Şiirde ahengi sağlayan özellikleri/unsurları belirlir.	1	1	0 100
Divan edebiyatı nazım şekillerini inceler.	1	0	0 0
Divan Şiiri	2	0	0 0
Divan edebiyatının genel özelliklerini açıklar.	1	0	1 0
MASAL/FABL	1	1	0 100
Tasavvuf şairlerini tanır.	1	0	0 0
Şiir	1	0	0 0
Cumhuriyet Dönemi'nde Hikâye (1923-1940)	1	0	0 0
Divan edebiyatı sanatçılarını tanır.	1	0	0 0
Cumhuriyet Döneminde Şiir	1	0	0 0
TIYATRO Türün/biçimin ve dönemin/akımın diğer önemli yazarlarını ve eserlerini sıralar.	1	0	0 0
Milli Edebiyat Dönemi'nde Roman	2	0	0 0
TIYATRO	2	0	0 0
ROMAN	1	0	0 0
Servetifunun Dönemi'nde Roman	1	0	0 0
Edebi Akımlar	1	0	1 0
<b>Tarih-1</b>	<b>10</b>	<b>0</b>	<b>0 0</b>
Bir araştırma alanı ve bilim dalı olarak tarihin konusunu, kapsamını ve diğer bilim dallarıyla ilişkisini açıklar.	1	0	0 0
İlk Çağ da yeryüzündeki belli başlı medeniyet havzalarını tanır.	1	0	0 0
Kavimler Göçü'nün sebep ve sonuçlarını siyasi ve sosyal açılardan analiz eder.	1	0	0 0
Sekizinci ve on ikinci yüzyıllar arasında İslam medeniyeti çerçevesindeki ilmi faaliyetleri değerlendirir.	1	0	0 0
Osmanlı Devleti'nin Anadolu da Türk siyasi birliğini sağlamaya yönelik faaliyetlerini analiz eder.	1	0	0 0
Lonca Teşkilatının Osmanlı ekonomik sistemi ve toplum yapısındaki yerini analiz eder.	1	0	0 0
I. Dünya Savaşı sürecinde Osmanlı Devleti'nin durumunu siyasi, askerî ve sosyal açılardan analiz eder.	1	0	0 0
Kuvayı Milliye hareketinin oluşumundan Büyük Millet Meclisinin açılışına kadar olan süreçte meydana gelen gelişim	1	0	0 0
Hukuk alanında meydana gelen gelişmelerin Türk toplumunda meydana getirdiği değişimleri kavrar.	1	0	0 0
II. Dünya Savaşı sürecinde Türkiye'nin izlediği siyaset ile savaşın Türkiye üzerindeki ekonomik ve toplumsal etkiye	1	0	0 0
<b>Coğrafya-1</b>	<b>6</b>	<b>0</b>	<b>1 0 0</b>
Doğal unsurları üretim, dağıtım ve tüketim süreçleri üzerindeki etkisi açısından değerlendirir.	1	0	0 0
Dünya ticaret merkezleri ve ağlarını küresel ekonomideki yerleri açısından analiz eder.	1	0	0 0
Türkiye'nin turizm potansiyelini ve varlıklarını açıklar.	1	0	0 0
Şehirlerin küresel ve bölgesel etkilerini fonksiyonel açıdan yorumlar.	1	0	0 0
Türkiye'deki bölgesel kalkınma projelerini ekonomik, sosyal ve kültürel etkileri açısından değerlendirir.	1	0	1 0
Doğal kaynakların sürdürülebilir kullanımını geri dönüşüm stratejileri açısından değerlendirir.	1	0	0 0
<b>Sosyal-2</b>	<b>46</b>	<b>14</b>	<b>21 30</b>
<b>Tarih-2</b>	<b>11</b>	<b>0</b>	<b>9 0</b>
Bir araştırma alanı ve bilim dalı olarak tarihin konusunu, kapsamını ve diğer bilim dallarıyla ilişkisini açıklar.	1	0	1 0
Orta Çağ da yeryüzünün çeşitli bölgelerinde kulanılan siyasi ve sosyal yapıları tanır.	1	0	0 0
Osmanlı coğrafyasındaki zanaat, sanat ve kültür faaliyetleri ile bunlara bağlı olarak sosyal hayatta meydana gelen	1	0	1 0
İslamiyet öncesi dönemde Türklerin yaşadığı coğrafyalar ile hayat tarzları arasındaki ilişkiyi analiz eder.	1	0	1 0
Sekizinci ve on ikinci yüzyıllar arasında İslam medeniyeti çerçevesindeki ilmi faaliyetleri değerlendirir.	1	0	1 0
Timar sisteminin özelliklerini siyasi, sosyal ve ekonomik açılardan değerlendirir.	1	0	1 0
Osmanlı Devleti'nin son dönemlerinde hükümetlerin ekonomik hayat üzerinde kontrol sağlamaya yönelik çabalarını	1	0	0 0
Kuvayı Milliye hareketinin oluşumundan Büyük Millet Meclisinin açılışına kadar olan süreçte meydana gelen gelişim	1	0	1 0
Büyük Millet Meclisinin açılış sürecini ve sonrasında meydana gelen gelişmeleri kavrar.	1	0	1 0
Atatürk Dönemi'nde (1923-1938) Türkiye Cumhuriyeti'nin dış politikasındaki başlıca gelişmeleri açıklar.	1	0	1 0
Küreselleşen dünyada öne çıkan olay ve olguların siyasi, sosyokültürel ve teknoloji gelişmeler açısından değerlendirir	1	0	1 0
<b>Coğrafya-2</b>	<b>11</b>	<b>2</b>	<b>7 18</b>
Doğal sistemlerdeki değişimlerle ilgili geleceğe yönelik çıkarımlarda bulunur.	1	1	0 100
Türkiye'deki ulaşım sisteminin gelişim sürecini açıklar.	1	0	1 0
Ülkeler ve bölgeler arasındaki ticaret ile ham madde, üretim ve pazar alanlarını ilişkilendirir.	1	0	1 0
Türkiye'de tarım sektörünün özelliklerini açıklar.	2	1	1 50
Nüfus, yerleşme ve ekonomik faaliyetlerde gelecekte olabilecek değişimlerle ilgili çıkarımlarda bulunur.	1	0	1 0
Ülkeler arası etkileşimde turizm faaliyetlerinin rolünü açıklar.	1	0	1 0
Türkiye'deki ticaret merkezlerinin ticarete konu olan ürünlere ve akış yönlerine etkilerini açıklar.	1	0	0 0
Yenilenemeyen kaynakların kullanımını tükenbilirlik ve alternatif kaynaklar açısından analiz eder.	1	0	1 0
Türkiye'nin içinde yer aldığı jeopolitik bölgelerle olan ilişkisini açıklar.	1	0	1 0
Türkiye'de uygulanan ekonomi politikalarını mekansal etkileri açısından değerlendirir.	1	0	0 0
<b>Felsefe</b>	<b>6</b>	<b>4</b>	<b>2 67</b>
Sanat felsefesinin konusunu ve problemlerini açıklar.	1	0	1 0
Felsefi bir görüşü veya argümanı sorgular.	1	1	0 100
Örnek felsefi metinlerden hareketle MÖ 6. yüzyıl-MS 2. yüzyıl filozoflarının felsefi görüşlerini analiz eder.	1	1	0 100
Öğrenme türlerini kendi öğrenme yaşantısıyla ilişkilendirir.	1	0	1 0
Uyanıklığın bireyin davranışı üzerindeki etkilerini örneklandırır.	1	1	0 100
Günlük yaşamda kullanılan stresle başa çıkma davranışları ile savunma mekanizmalarını öğrenir.	1	1	0 100
<b>Felsefe Grubu</b>	<b>6</b>	<b>4</b>	<b>2 67</b>
	1	0	0 0
Toplumsal değişme olgusunu kavrar.	1	1	0 100
Toplumsal konum, statü ve rol kavramları arasında ilişki kurar.	1	0	1 0
Önerme çeşitlerini sınıflandırır.	1	1	0 100
Önermelerden sonuç çıkarır.	1	1	0 100
Karşıolom çıkarımlarını analiz eder.	1	1	0 100
<b>Din Kül. ve Ahl. Bil.</b>	<b>6</b>	<b>4</b>	<b>2 67</b>
İslam da ibadetlerin temel ilkelerini değerlendirir.	1	1	0 100
İslam da ibadetlerin yapıldığı amacını ve önemini fark eder.	1	1	0 100
Hz. Muhammed'in örnek şahsiyetini tanır.	1	1	0 100
Kur'an-ı Kerim'de geçen bazı kavramları yorumlar.	1	1	0 100
Ahlak ile terbiye arasındaki ilişkiyi kurar.	1	0	1 0
<b>DİN VE HAYAT</b>	<b>1</b>	<b>0</b>	<b>1 0</b>
<b>Felsefe (Seçmeli)</b>	<b>6</b>	<b>0</b>	<b>0 0</b>
Sanat felsefesinin konusunu ve problemlerini açıklar.	1	0	0 0
15. yüzyıl-17. yüzyıl felsefesinin karakteristik özelliklerini açıklar.	1	0	0 0
Gelişimin yaşam boyu devam ettiğini kavrar.	1	0	0 0
Birey ve Toplum	1	0	0 0
Sosyolojik araştırmalarda kullanılan yöntemleri tanır.	1	0	0 0
Nicelene mantığında temel kurallarını uygular.	1	0	0 0



SINAV SONUÇ BELGESİ							
BATMAN / KOZLUK / 15 Temmuz Anadolu Lisesi							
Öğrenci				Numara	Sınıf		
MEKİYE ÖZDEMİR				203	12G		
Puan Türü	Puan	Genel Ort.	Dereceler				
			Snf	Kurum	İlçe	İl	Genel
SÖZ	▼ 152,432	190,260	7	47	47	47	2877
Puanı Hesaplanan:			48	48	48	3758	
EA	▼ 144,825	197,790	7	61	61	61	6045
Puanı Hesaplanan:			63	63	63	6753	
Katılımlar:			7	70	70	70	7287

Eşleşen TYT bilginiz bulunamadığı için sınav ortalaması TYT bilginiz olarak kullanılmıştır.

Ders	Soru	Doğru	Yanlış	Net	Başarı %	Sınıf Ort.	Kurum Ort.	Genel Ort.
<i>TYT Türkçe</i>	40	23	12	20,57	51			
<i>TYT Sosyal</i>	20	10	6	8,83	44			
<i>TYT Matematik</i>	40	9	4	7,93	20			
<i>TYT Fen</i>	20	6	5	4,37	22			
Edebiyat	24	4	10	1,50	6	▼ 5,89	▼ 9,77	▼ 5,82
Tarih-1	10	1	2	0,50	5	▼ 1,82	▼ 2,76	▼ 2,11
Coğrafya-1	6	0	2	-0,50	-8	▼ 1,93	▼ 2,51	▼ 2,09
Edebiyat-Sosyal-1	40	5	14	1,50	4	▼ 9,64	▼ 15,04	▼ 10,02
Tarih-2	11	0	9	-2,25	-20	▼ -0,04	▼ 1,92	▼ 1,01
Coğrafya-2	11	2	7	0,25	2	▼ 0,93	▼ 2,45	▼ 2,19
Felsefe	6	2	4	1,00	17	▼ 2,50	▼ 3,10	▼ 1,80
Felsefe Grubu	6	4	2	3,50	58	▲ 2,50	▲ 2,55	▲ 1,68
Din Kül. ve Ahl. Bil.	6	3	3	2,25	38	▼ 3,18	▼ 3,84	▼ 2,47
Felsefe (Seçmeli)	6	0	0	0,00	0	◆ 0,00	▲ -0,01	◆ 0,00
Sosyal-2	40	11	25	4,75	12	▼ 9,07	▼ 13,86	▼ 9,15
<b>Toplam:</b>	<b>280</b>	<b>64</b>	<b>66</b>	<b>47,94</b>	<b>17</b>	<b>▼ 61,33</b>	<b>▼ 65,41</b>	<b>▼ 75,66</b>

Soru No	1234567890123456789012345678901234567890
Edebiyat-Sosyal-1	CEdcccE cA e c b d cd e c A c d
Cevap Anahtarı	A CEADDEADBACDAEDDBCBCEBCEBADCAEDDEBAE
Sosyal-2	d eaeddbbb CaeBda eb caABebbCAaBDdcDCDbA
Cevap Anahtarı	A CEBDBCAEDADCDCEBDAACEDEABBCCEAEBDCBDCDEBDAEACA

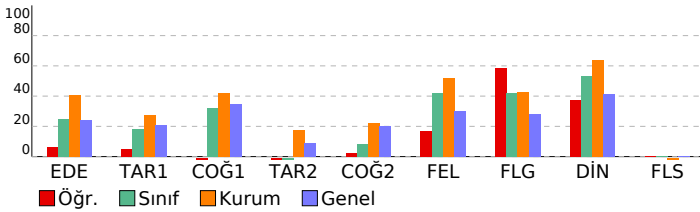

YD AYT 3				
DERSLERE GÖRE BAŞARI ANALİZİ				
S	D	Y	B%	
<b>Edebiyat-Sosyal-1</b>				
<b>Edebiyat</b>				
PARAGRAFİN YAPISI VE YORUMU	1	1	0	100
SÖZCÜKTE VE SÖZ ÖBEKLERİNDE ANLAM	1	1	0	100
Paragrafın Yardımcı Fikirleri (Düşünceleri)	1	0	1	0
CÜMLEDE ANLAM	1	0	1	0
Edebi sanatın belirler.	1	0	1	0
Şiirde ahenç sağlayan özellikleri/unsurları belirler.	1	1	0	100
Divan edebiyatı nazım şekillerini inceler.	1	0	0	0
Divan Şiiri	2	0	0	0
Divan edebiyatının genel özelliklerini açıklar.	1	0	1	0
MASAL/FABL	1	1	0	100
Tasavvuf şairlerini tanıtır.	1	0	0	0
Şiir	1	0	1	0
Cumhuriyet Dönemi'nde Hikâye (1923-1940)	1	0	0	0
Divan edebiyatı sanatçılarını tanıtır.	1	0	1	0
Cumhuriyet Döneminde Şiir	1	0	0	0
TIYATRO Türün/biçimin ve dönemin/akımın diğer önemli yazarlarını ve eserlerini sıralar.	1	0	0	0
Millî Edebiyat Dönemi'nde Roman	2	0	1	0
TIYATRO	2	0	1	0
ROMAN	1	0	0	0
Servetifunun Dönemi'nde Roman	1	0	1	0
Edebi Akımlar	1	0	1	0
<b>Tarih-1</b>	<b>10</b>	<b>1</b>	<b>2</b>	<b>10</b>
Bir araştırma alanı ve bilim dalı olarak tarihin konusunu, kapsamını ve diğer bilim dallarıyla ilişkisini açıklar.	1	0	0	0
İlk Çağ da yeryüzündeki belli başlı medeniyet havzalarını tanıtır.	1	0	0	0
Kavimler Göçü'nün sebep ve sonuçlarını siyasi ve sosyal açılarından analiz eder.	1	0	1	0
Sekizinci ve on ikinci yüzyıllar arasında İslam medeniyeti çerçevesindeki ilmi faaliyetleri değerlendirir.	1	0	0	0
Osmanlı Devleti'nin Anadolu da Türk siyasi birliğini sağlamaya yönelik faaliyetlerini analiz eder.	1	0	0	0
Lonca Teşkilatının Osmanlı ekonomik sistemi ve toplum yapısındaki yerini analiz eder.	1	0	0	0
I. Dünya Savaşı sürecinde Osmanlı Devleti'nin durumunu siyasi, askerî ve sosyal açılarından analiz eder.	1	0	1	0
Kuvayı Milliye hareketinin oluşumundan Büyük Millet Meclisinin açılışına kadar olan süreçte meydana gelen gelişim	1	0	0	0
Hukuk alanında meydana gelen gelişmelerin Türk toplumunda meydana getirdiği değişimleri kavrar.	1	1	0	100
II. Dünya Savaşı sürecinde Türkiye'nin izlediği siyaset ile savaşın Türkiye üzerindeki ekonomik ve toplumsal etkile	1	0	0	0
<b>Coğrafya-1</b>	<b>6</b>	<b>0</b>	<b>2</b>	<b>0</b>
Doğal unsurları üretim, dağıtım ve tüketim süreçleri üzerindeki etkisi açısından değerlendirir.	1	0	1	0
Dünya ticaret merkezleri ve ağlarını küresel ekonomideki yerleri açısından analiz eder.	1	0	0	0
Türkiye'nin turizm potansiyelini ve varlıklarını açıklar.	1	0	0	0
Şehirlerin küresel ve bölgesel etkilerini fonksiyonel açıdan yorumlar.	1	0	0	0
Türkiye'deki bölgesel kalkınma projelerini ekonomik, sosyal ve kültürel etkileri açısından değerlendirir.	1	0	1	0
Doğal kaynakların sürdürülebilir kullanımını geri dönüşüm stratejileri açısından değerlendirir.	1	0	0	0
<b>Sosyal-2</b>	<b>46</b>	<b>11</b>	<b>25</b>	<b>24</b>
<b>Tarih-2</b>	<b>11</b>	<b>0</b>	<b>9</b>	<b>0</b>
Bir araştırma alanı ve bilim dalı olarak tarihin konusunu, kapsamını ve diğer bilim dallarıyla ilişkisini açıklar.	1	0	1	0
Orta Çağ da yeryüzünün çeşitli bölgelerinde kurulan siyasi ve sosyal yapıları tanıtır.	1	0	0	0
Osmanlı coğrafyasındaki zanaat, sanat ve kültür faaliyetleri ile bunlara bağlı olarak sosyal hayatta meydana gelen	1	0	1	0
İslamiyet öncesi dönemde Türklerin yaşadığı coğrafyalar ile hayat tarzları arasındaki ilişkiyi analiz eder.	1	0	1	0
Sekizinci ve on ikinci yüzyıllar arasında İslam medeniyeti çerçevesindeki ilmi faaliyetleri değerlendirir.	1	0	1	0
Timar sisteminin özelliklerini siyasi, sosyal ve ekonomik açılarından değerlendirir.	1	0	1	0
Osmanlı Devleti'nin son dönemlerinde hükümetlerin ekonomik hayat üzerinde kontrol sağlamaya yönelik çabalarını	1	0	1	0
Kuvayı Milliye hareketinin oluşumundan Büyük Millet Meclisinin açılışına kadar olan süreçte meydana gelen gelişim	1	0	1	0
Büyük Millet Meclisinin açılış sürecini ve sonrasında meydana gelen gelişmeleri kavrar.	1	0	1	0
Atatürk Dönemi'nde (1923-1938) Türkiye Cumhuriyeti'nin dış politikasındaki başlıca gelişmeleri açıklar.	1	0	1	0
Küreselleşen dünyada öne çıkan olay ve olguların siyasi, sosyokültürel ve teknoloji gelişmeler açısından değerlendiril	1	0	0	0
<b>Coğrafya-2</b>	<b>11</b>	<b>2</b>	<b>7</b>	<b>18</b>
Doğal sistemlerdeki değişimlerle ilgili geleceğe yönelik çıkarımlarda bulunur.	1	1	0	100
Türkiye'deki ulaşım sisteminin gelişim sürecini açıklar.	1	0	1	0
Ülkeler ve bölgeler arasındaki ticaret ile ham madde, üretim ve pazar alanlarını ilişkilendirir.	1	0	1	0
Türkiye'de tarım sektörünün özelliklerini açıklar.	2	1	1	50
Nüfus, yerleşme ve ekonomik faaliyetlerde gelecekte olabilecek değişimlerle ilgili çıkarımlarda bulunur.	1	0	1	0
Ülkeler arası etkileşimde turizm faaliyetlerinin rolünü açıklar.	1	0	1	0
Türkiye'deki ticaret merkezlerinin ticarete konu olan ürünlere ve akış yönlerine etkilerini açıklar.	1	0	0	0
Yenilenemeyen kaynakların kullanımını tükenbilirlik ve alternatif kaynaklar açısından analiz eder.	1	0	1	0
Türkiye'nin içinde yer aldığı jeopolitik bölgelerle olan ilişkisini açıklar.	1	0	1	0
Türkiye'de uygulanan ekonomi politikalarının mekansal etkileri açısından değerlendirir.	1	0	0	0
<b>Felsefe</b>	<b>6</b>	<b>2</b>	<b>4</b>	<b>33</b>
Sanat felsefesinin konusunu ve problemlerini açıklar.	1	0	1	0
Felsefi bir görüşü veya argümanı sorgular.	1	1	0	100
Örnek felsefi metinlerden hareketle MÖ 6. yüzyıl-MS 2. yüzyıl filozoflarının felsefi görüşlerini analiz eder.	1	1	0	100
Öğrenme türlerini kendi öğrenme yaşantısıyla ilişkilendirir.	1	0	1	0
Uyanıklığın bireyin davranış üzerindeki etkilerini örneklerdir.	1	0	1	0
Günlük yaşamda kullanılan stresle başa çıkma davranışları ile savunma mekanizmalarını öğrenir.	1	0	1	0
<b>Felsefe Grubu</b>	<b>6</b>	<b>4</b>	<b>2</b>	<b>67</b>
Toplumsal değişim olgusunu kavrar.	1	1	0	100
Toplumsal konum, statü ve rol kavramları arasındaki ilişkiyi kurar.	1	0	1	0
Önerme çeşitlerini sınıflandırır.	1	1	0	100
Önermelerden sonuç çıkarır.	1	1	0	100
Karşıolom çıkarımlarını analiz eder.	1	0	1	0
<b>Din Kül. ve Ahl. Bil.</b>	<b>6</b>	<b>3</b>	<b>3</b>	<b>50</b>
İslam da ibadetlerin temel ilkelerini değerlendirir.	1	0	1	0
İslam da ibadetlerin yapıldığı amacını ve önemini fark eder.	1	1	0	100
Hz. Muhammed'in örnek şahsiyetini tanıtır.	1	1	0	100
Kur'an-ı Kerim'de geçen bazı kavramları yorumlar.	1	1	0	100
Ahlak ile terbiye arasındaki ilişkiyi kurar.	1	0	1	0
<b>DİN VE HAYAT</b>	<b>1</b>	<b>0</b>	<b>1</b>	<b>0</b>
<b>Felsefe (Seçmeli)</b>	<b>6</b>	<b>0</b>	<b>0</b>	<b>0</b>
Sanat felsefesinin konusunu ve problemlerini açıklar.	1	0	0	0
15. yüzyıl-17. yüzyıl felsefesinin karakteristik özelliklerini açıklar.	1	0	0	0
Gelişimin yaşam boyu devam ettiğini kavrar.	1	0	0	0
Birey ve Toplum	1	0	0	0
Sosyolojik araştırmalarda kullanılan yöntemleri tanıtır.	1	0	0	0
Niceleme mantığında temel kurallarını uygular.	1	0	0	0

SINAV SONUÇ BELGESİ								
BATMAN / KOZLUK / 15 Temmuz Anadolu Lisesi								
Öğrenci				Numara		Sınıf		
RESUL				156		12G		
Puan Türü	Puan	Genel Ort.	Dereceler					
			Snf	Kurum	İlçe	İl	Genel	
SÖZ	▲ 235,512	190,260	2	29	29	29	643	
Puanı Hesaplanan:			48	48	48	3758		
SAY	▼ 138,170	217,950	3	37	37	37	5096	
Puanı Hesaplanan:			38	38	38	5819		
EA	▲ 201,563	197,790	3	32	32	32	2849	
Puanı Hesaplanan:			63	63	63	6753		
Katılımlar:			7	70	70	70	7287	

Eşleşen TYT bilginiz bulunamadığı için sınav ortalaması TYT bilginiz olarak kullanılmıştır.

Ders	Soru	Doğru	Yanlış	Net	Başarı %	Sınıf Ort.	Kurum Ort.	Genel Ort.
<i>TYT Türkçe</i>	40	23	12	20,57	51			
<i>TYT Sosyal</i>	20	10	6	8,83	44			
<i>TYT Matematik</i>	40	9	4	7,93	20			
<i>TYT Fen</i>	20	6	5	4,37	22			
Edebiyat	24	11	6	9,50	40	▲ 5,89	▼ 9,77	▲ 5,82
Tarih-1	10	1	3	0,25	3	▼ 1,82	▼ 2,76	▼ 2,11
Coğrafya-1	6	3	2	2,50	42	▲ 1,93	▼ 2,51	▲ 2,09
Edebiyat-Sosyal-1	40	15	11	12,25	31	▲ 9,64	▼ 15,04	▲ 10,02
Tarih-2	11	1	2	0,50	5	▲ -0,04	▼ 1,92	▼ 1,01
Coğrafya-2	11	3	1	2,75	25	▲ 0,93	▲ 2,45	▲ 2,19
Felsefe	6	4	2	3,50	58	▲ 2,50	▲ 3,10	▲ 1,80
Felsefe Grubu	6	4	1	3,75	63	▲ 2,50	▲ 2,55	▲ 1,68
Din Kül. ve Ahl. Bil.	6	4	1	3,75	63	▲ 3,18	▼ 3,84	▲ 2,47
Felsefe (Seçmeli)	6	0	0	0,00	0	◆ 0,00	▲ -0,01	◆ 0,00
Sosyal-2	40	16	7	14,25	36	▲ 9,07	▲ 13,86	▲ 9,15
Matematik-2	40	1	1	0,75	2	▼ 1,38	▼ 4,11	▼ 11,02
Toplam:	280	80	46	68,94	25	▲ 61,33	▲ 65,41	▼ 75,66
Soru No	1234567890123456789012345678901234567890							
Edebiyat-Sosyal-1	dDCE DcAeCedc CDC Cd a b A e BAceD							
Cevap Anahtarı	B	ADCEADBAEAEAAEDCDBBECEBDCAEBDCAEDBEBAEDD						
Sosyal-2	B ee CBd A ABaCEcA CbCBCD dBD							
Cevap Anahtarı	B	DBCAEDADCEBCEBAACECDDBAEBCEBAECDCBCEBBDADAEEAC						
Matematik	E				C			
Cevap Anahtarı	B	CADBEECEDEBECEACEEAECAEDABBCCBADCADADBEBADCB						

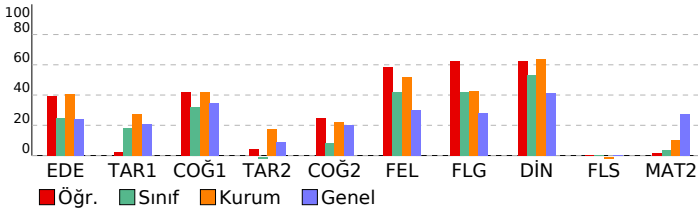

## YD AYT 3

DERSLERE GÖRE BAŞARI ANALİZİ					S	D	Y	B%
<b>Edebiyat-Sosyal-1</b>					<b>40</b>	<b>15</b>	<b>11</b>	<b>38</b>
<b>Edebiyat</b>					<b>24</b>	<b>11</b>	<b>6</b>	<b>46</b>
Paragrafın Yardımcı Fikirleri (Düşünceleri)					1	0	1	0
CÜMLEDE ANLAM					1	1	0	100
PARAGRAFIN YAPISI VE YORUMU					1	1	0	100
SÖZCÜKTE VE SÖZ ÖBEKLERİNDE ANLAM					1	1	0	100
Divan edebiyatı nazım şekillerini inceler.					1	0	0	0
Divan Şiiri					2	2	0	100
Divan edebiyatının genel özelliklerini açıklar.					1	0	1	0
MASAL/FABL					1	1	0	100
Edebi sanatları belirler.					1	0	1	0
Şiirde ahengi sağlayan özellikleri/unsurları belirler.					1	1	0	100
Cumhuriyet Dönemi'nde Hikaye (1923-1940)					1	0	1	0
Divan edebiyatı sanatçıları tanıır.					1	0	1	0
Cumhuriyet Döneminde Şiir					1	0	0	0
TİYATRO Türün/biçimin ve dönemin/akımın diğer önemli yazarlarını ve eserlerini sıralar.					1	0	0	0
Tasavvuf şairlerini tanıır.					1	1	0	100
Şiir					1	1	0	100
Milli Edebiyat Dönemi'nde Roman					2	1	0	50
TİYATRO					2	0	1	0
ROMAN					1	0	0	0
Servetifunun Dönemi'nde Roman					1	0	0	0
Edebi Akımlar					1	1	0	100
<b>Tarih-1</b>					<b>10</b>	<b>1</b>	<b>3</b>	<b>10</b>
Kavimler Göçü nün sebep ve sonuçlarını siyasi ve sosyal açılarından analiz eder.					1	0	0	0
Lonca Teşkilatının Osmanlı ekonomik sistemi ve toplum yapısındaki yerini analiz eder.					1	0	0	0
Sekizinci ve on ikinci yüzyıllar arasında İslam medeniyeti çerçevesindeki ilmi faaliyetleri değerlendirir.					1	0	1	0
Osmanlı Devleti nin Anadolu da Türk siyasi birliğini sağlamaya yönelik faaliyetlerini analiz eder.					1	0	0	0
I. Dünya Savaşı sürecinde Osmanlı Devleti nin durumunu siyasi, askerî ve sosyal açılarından analiz eder.					1	0	1	0
Kuvayı Milliyet hareketinin oluşumundan Büyük Millet Meclisinin açılışına kadar olan süreçte meydana gelen gelişim					1	0	0	0
Hukuk alanında meydana gelen gelişmelerin Türk toplumunda meydana getirdiği değişimleri kavrar.					1	1	0	100
II. Dünya Savaşı sürecinde Türkiye nin izlediği siyaset ile savaşın Türkiye üzerindeki ekonomik ve toplumsal etkile					1	0	0	0
Bir araştırma alanı ve bilim dalı olarak tarihin konusunu, kapsamını ve diğer bilim dallarıyla ilişkisini açıklar.					1	0	1	0
İlk Çağ da yeryüzündeki belli başlı medeniyet havzalarını tanıır.					1	0	0	0
<b>Coğrafya-1</b>					<b>6</b>	<b>3</b>	<b>2</b>	<b>50</b>
Türkiye nin turizm potansiyelini ve varlıklarını açıklar.					1	0	0	0
Şehirlerin küresel ve bölgesel etkilerini fonksiyonel açıdan yorumlar.					1	1	0	100
Türkiye deki bölgesel kalkınma projelerini ekonomik, sosyal ve kültürel etkileri açısından değerlendirir.					1	1	0	100
Doğal kaynakların sürdürülebilir kullanımını geri dönüşüm stratejileri açısından değerlendirir.					1	0	1	0
Doğal unsurları üretim, dağıtım ve tüketim süreçleri üzerindeki etkisi açısından değerlendirir.					1	0	1	0
Dünya ticaret merkezleri ve ağlarını küresel ekonomideki yerleri açısından analiz eder.					1	1	0	100
<b>Sosyal-2</b>					<b>46</b>	<b>16</b>	<b>7</b>	<b>35</b>
<b>Tarih-2</b>					<b>11</b>	<b>1</b>	<b>2</b>	<b>9</b>
İslamîyet öncesi dönemde Türklerin yaşadığı coğrafyalar ile hayat tarzları arasındaki ilişkiyi analiz eder.					1	0	0	0
Sekizinci ve on ikinci yüzyıllar arasında İslam medeniyeti çerçevesindeki ilmi faaliyetleri değerlendirir.					1	1	0	100
Timar sisteminin özelliklerini siyasi, sosyal ve ekonomik açılarından değerlendirir.					1	0	0	0
Osmanlı Devleti'nin son dönemlerinde hükümetlerin ekonomik hayat üzerinde kontrol sağlamaya yönelik çabalarını					1	0	0	0
Kuvayı Milliyet hareketinin oluşumundan Büyük Millet Meclisinin açılışına kadar olan süreçte meydana gelen gelişim					1	0	0	0
Büyük Millet Meclisinin açılış sürecini ve sonrasında meydana gelen gelişmeleri kavrar.					1	0	1	0
Atatürk Dönemi nde (1923-1938) Türkiye Cumhuriyeti nin dış politikasındaki başlıca gelişmeleri açıklar.					1	0	1	0
Küreselleşen dünyada öne çıkan olay ve olguların siyasi, sosyokültürel ve teknoloji gelişmeler açısından değerlendirir					1	0	0	0
Bir araştırma alanı ve bilim dalı olarak tarihin konusunu, kapsamını ve diğer bilim dallarıyla ilişkisini açıklar.					1	0	0	0
Orta Çağ da yeryüzünün çeşitli bölgelerinde kurulan siyasi ve sosyal yapıları tanıır.					1	0	0	0
Osmanlı coğrafyasındaki zanaat, sanat ve kültür faaliyetleri ile bunlara bağlı olarak sosyal hayatta meydana gelen					1	0	0	0
<b>Coğrafya-2</b>					<b>11</b>	<b>3</b>	<b>1</b>	<b>27</b>
Ülkeler ve bölgeler arasındaki ticaret ile ham madde, üretim ve pazar alanlarını ilişkilendirir.					1	1	0	100
Türkiye de tarım sektörünün özelliklerini açıklar.					2	1	0	50
Nüfus, yerleşme ve ekonomik faaliyetlerde gelecekte olabilecek değişimlerle ilgili çıkarımlarda bulunur.					1	0	1	0
Ülkeler arası etkileşimde turizm faaliyetlerinin rolünü açıklar.					1	0	0	0
Türkiye deki ticaret merkezlerinin ticarete konu olan ürünlerle ve akış yönlerine etkilerini açıklar.					1	1	0	100
Yenilenmeyen kaynakların kullanımını tükenebilirlik ve alternatif kaynaklar açısından analiz eder.					1	0	0	0
Türkiye nin içinde yer aldığı jeopolitik bölgelerle olan ilişkisini açıklar.					1	0	0	0
Türkiye de uygulanan ekonomi politikalarını mekansal etkileri açısından değerlendirir.					1	0	0	0
Doğal sistemlerdeki değişimlerle ilgili geleceğe yönelik çıkarımlarda bulunur.					1	0	0	0
Türkiye deki ulaşım sisteminin gelişim sürecini açıklar.					1	0	0	0
<b>Felsefe</b>					<b>6</b>	<b>4</b>	<b>2</b>	<b>67</b>
Felsefe bir görüşü veya argümanı sorgular.					1	1	0	100
Örnek felsefi metinlerden hareketle MÖ 6. yüzyıl-MS 2. yüzyıl filozoflarının felsefi görüşlerini analiz eder.					1	1	0	100
Sanat felsefesinin konusunu ve problemlerini açıklar.					1	0	1	0
Uyarlanımanın bireyin davranış üzerindeki etkilerini örneklandırır.					1	1	0	100
Günlük yaşamda kullanılan stresle başa çıkma davranışları ile savunma mekanizmalarını öğrenir.					1	1	0	100
Öğrenme türlerini kendi öğrenme yaşantısıyla ilişkilendirir.					1	0	1	0
<b>Felsefe Grubu</b>					<b>6</b>	<b>4</b>	<b>1</b>	<b>67</b>
Toplumsal değişim olgusunu kavrar.					1	1	0	100
Toplumsal konum, statü ve rol kavramları arasında ilişki kurar.					1	0	0	0
					1	1	0	100
Önermelerden sonuç çıkarır.					1	0	1	0
Karşılıklı çıkarımlarını analiz eder.					1	1	0	100
Önerme çeşitlerini sınıflandırır.					1	1	0	100
<b>Din Kül. ve Ahl. Bil.</b>					<b>6</b>	<b>4</b>	<b>1</b>	<b>67</b>
Hz. Muhammed in örnek şahsiyetini tanıır.					1	1	0	100
Kur an ı Kerim de geçen bazı kavramları yorumlar.					1	1	0	100
Ahlak ile terbiye arasındaki ilişki kurar.					1	0	0	0
DİN VE HAYAT					1	0	1	0
İslam da ibadetlerin temel ilkelere değerlendirir.					1	1	0	100
İslam da ibadetlerin yapılış amacını ve önemini fark eder.					1	1	0	100
<b>Felsefe (Seçmeli)</b>					<b>6</b>	<b>0</b>	<b>0</b>	<b>0</b>
15. yüzyıl-17. yüzyıl felsefesinin karakteristik özelliklerini açıklar.					1	0	0	0
Sanat felsefesinin konusunu ve problemlerini açıklar.					1	0	0	0
Birey ve Toplum					1	0	0	0
Gelişimin yaşam boyu devam ettiğini kavrar.					1	0	0	0
Nicleme mantığında temel kuralları uygular.					1	0	0	0
Sosyolojik araştırmalarda kullanılan yöntemleri tanıır.					1	0	0	0
<b>Matematik</b>					<b>40</b>	<b>1</b>	<b>1</b>	<b>3</b>
<b>Matematik-2</b>					<b>40</b>	<b>1</b>	<b>1</b>	<b>3</b>
Fonksiyonlarla ilgili problemler çözer.					1	0	0	0
Sayı kümelerini birbirleriyle ilişkilendirir.					1	0	0	0
Polinom Kavramı ve Polinomlarla İşlemler					1	0	0	0
Bileşik önermeyi örneklerle açıklar.					1	0	0	0
Kümelerde birleşim, kesişim, fark, tümeleme işlemleri yardımıyla problemler çözer.					1	1	0	100
Polinomlarla toplama, çıkarma, çarpma ve bölme işlemlerini yapar.					1	0	0	0
n çeşit nesne ile oluşturulabilecek r li dizilişlerin (permütasyonların) kaç farklı şekilde yapılabileceğini hesaplar.					1	0	0	0
Basit Olayların Olaslılıkları					1	0	0	0
Gerçek sayılar kümesinde aralık kavramını açıklar.					1	0	0	0
Mutlak değer içeren birinci dereceden bir bilinmeyenli denklem ve eşitsizliklerin çözüm kümelerini bulur.					1	0	0	0
İkinci dereceden bir bilinmeyenli eşitsizliklerin çözüm kümesini bulur.					1	0	0	0

SINAV SONUÇ BELGESİ							
BATMAN / KOZLUK / 15 Temmuz Anadolu Lisesi							
Öğrenci		Numara		Sınıf			
ROJİN BYNDR		282		12G			
Puan Türü	Puan	Genel Ort.	Dereceler				
			Snf	Kurum	İlçe	İl	Genel
SÖZ	▲ 203,987	190,260	4	36	36	36	1251
Puanı Hesaplanan:			48	48	48	3758	
EA	▲ 214,833	197,790	2	24	24	24	2172
Puanı Hesaplanan:			63	63	63	6753	
Katılımlar:			7	70	70	70	7287

Eşleşen TYT bilginiz bulunamadığı için sınav ortalaması TYT bilginiz olarak kullanılmıştır.

Ders	Soru	Doğru	Yanlış	Net	Başarı %	Sınıf Ort.	Kurum Ort.	Genel Ort.
<i>TYT Türkçe</i>	40	23	12	20,57	51			
<i>TYT Sosyal</i>	20	10	6	8,83	44			
<i>TYT Matematik</i>	40	9	4	7,93	20			
<i>TYT Fen</i>	20	6	5	4,37	22			
Edebiyat	24	9	14	5,50	23	▼ 5,89	▼ 9,77	▼ 5,82
Tarih-1	10	5	5	3,75	38	▲ 1,82	▲ 2,76	▲ 2,11
Coğrafya-1	6	6	0	6,00	100	▲ 1,93	▲ 2,51	▲ 2,09
Edebiyat-Sosyal-1	40	20	19	15,25	38	▲ 9,64	▲ 15,04	▲ 10,02
Tarih-2	11	3	6	1,50	14	▲ -0,04	▼ 1,92	▲ 1,01
Coğrafya-2	11	3	4	2,00	18	▲ 0,93	▼ 2,45	▼ 2,19
Felsefe	6	1	2	0,50	8	▼ 2,50	▼ 3,10	▼ 1,80
Felsefe Grubu	6	1	1	0,75	13	▼ 2,50	▼ 2,55	▼ 1,68
Din Kül. ve Ahl. Bil.	6	2	1	1,75	29	▼ 3,18	▼ 3,84	▼ 2,47
Felsefe (Seçmeli)	6	0	0	0,00	0	◆ 0,00	▲ -0,01	◆ 0,00
Sosyal-2	40	10	14	6,50	16	▼ 9,07	▼ 13,86	▼ 9,15
Matematik-2	40	0	1	-0,25	-1	▼ 1,38	▼ 4,11	▼ 11,02
<b>Toplam:</b>	<b>280</b>	<b>78</b>	<b>61</b>	<b>63,19</b>	<b>23</b>	<b>▲ 61,33</b>	<b>▼ 65,41</b>	<b>▼ 75,66</b>
Soru No	1234567890123456789012345678901234567890							
Edebiyat-Sosyal-1	dCdCadbedc EdAEbecCadEeBDacEBcCcbDBEBAEDD							
Cevap Anahtarı	B	ADCEADBAEAEAAEDCDBCBCBDCBAEBCDAEDDBEBAEDD						
Sosyal-2	Dae dDbbc d BEaAbd a da E aC DE d							
Cevap Anahtarı	B	DBCAEDADCEBCBEDAAACECDDBACEBEBAECDCBCDEBDDADAEAC						
Matematik	e							
Cevap Anahtarı	B	CADBEECDEBECEAEAEACAEDABBCBCADADBEBADCB						

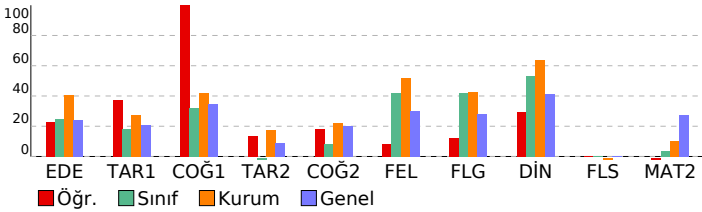

YD AYT 3							
DERSLERE GÖRE BAŞARI ANALİZİ				S	D	Y	B%
<b>Edebiyat-Sosyal-1</b>				<b>40</b>	<b>20</b>	<b>19</b>	<b>50</b>
<b>Edebiyat</b>				<b>24</b>	<b>9</b>	<b>14</b>	<b>38</b>
Paragrafın Yardımcı Fikirleri (Düşünceleri)				1	0	1	0
CÜMLEDE ANLAM				1	1	0	100
PARAGRAFIN YAPISI VE YORUMU				1	1	0	100
SÖZCÜKTE VE SÖZ ÖBEKLERİNDE ANLAM				1	0	1	0
Divan edebiyatı nazım şekillerini inceler.				1	0	1	0
Divan Şiiri				2	0	2	0
Divan edebiyatının genel özelliklerini açıklar.				1	0	1	0
MASAL/FABL				1	0	1	0
Edebi sanatları belirler.				1	0	0	0
Şiirde ahenği sağlayan özellikleri/unsurları belirler.				1	1	0	100
Cumhuriyet Dönemi'nde Hikâye (1923-1940)				1	0	1	0
Divan edebiyatı sanatçıları tanıtır.				1	1	0	100
Cumhuriyet Döneminde Şiir				1	1	0	100
TİYATRO Türünü/biçimini ve dönemin/akımın diğer önemli yazarlarını ve eserlerini sıralar.				1	0	1	0
Tasavvuf şairlerini tanıtır.				1	0	1	0
Şiir				1	0	1	0
Millî Edebiyat Dönemi'nde Roman				2	2	0	100
TİYATRO				2	1	1	50
ROMAN				1	0	1	0
Servetifunun Dönemi'nde Roman				1	1	0	100
Edebi Akımlar				1	0	1	0
<b>Tarih-1</b>				<b>10</b>	<b>5</b>	<b>5</b>	<b>50</b>
Kavimler Göçü'nün sebep ve sonuçlarını siyasi ve sosyal açılarından analiz eder.				1	0	1	0
Lonca Teşkilatının Osmanlı ekonomisi ve toplumsal yapısındaki yerini analiz eder.				1	0	1	0
Sekizinci ve on ikinci yüzyıllar arasında İslam medeniyeti çerçevesindeki ilmi faaliyetleri değerlendirir.				1	1	0	100
Osmanlı Devleti'nin Anadolu'da Türk siyasi birliğini sağlamaya yönelik faaliyetlerini analiz eder.				1	1	0	100
I. Dünya Savaşı sürecinde Osmanlı Devleti'nin durumunu siyasi, askerî ve sosyal açılarından analiz eder.				1	0	1	0
Kuvayı Milliye hareketinin oluşumundan Büyük Millet Meclisinin açılışına kadar olan süreçte meydana gelen gelişim				1	1	0	100
Hukuk alanında meydana gelen gelişmelerin Türk toplumunda meydana getirdiği değişimleri kavrar.				1	0	1	0
II. Dünya Savaşı sürecinde Türkiye'nin izlediği siyaset ile savaşın Türkiye üzerindeki ekonomik ve toplumsal etkile				1	0	1	0
Bir araştırma alanı ve bilim dalı olarak tarihin konusunu, kapsamını ve diğer bilim dallarıyla ilişkisini açıklar.				1	1	0	100
İlk Çağ'da yeryüzündeki belli başlı medeniyet havzalarını tanıtır.				1	1	0	100
<b>Coğrafya-1</b>				<b>6</b>	<b>6</b>	<b>0</b>	<b>100</b>
Türkiye'nin turizm potansiyelini ve varlıklarını açıklar.				1	1	0	100
Şehirlerin küresel ve bölgesel etkilerini fonksiyonel açıdan yorumlar.				1	1	0	100
Türkiye'deki bölgesel kalkınma projelerini ekonomik, sosyal ve kültürel etkileri açısından değerlendirir.				1	1	0	100
Doğal kaynakların sürdürülebilir kullanımını geri dönüşüm stratejileri açısından değerlendirir.				1	1	0	100
Doğal unsurları üretim, dağıtım ve tüketim süreçleri üzerindeki etkisi açısından değerlendirir.				1	1	0	100
Dünya ticaret merkezleri ve ağlarını küresel ekonomideki yerleri açısından analiz eder.				1	1	0	100
<b>Sosyal-2</b>				<b>46</b>	<b>10</b>	<b>14</b>	<b>22</b>
<b>Tarih-2</b>				<b>11</b>	<b>3</b>	<b>6</b>	<b>27</b>
İslamiyet öncesi dönemde Türklerin yaşadığı coğrafyalara ile hayat tarzları arasındaki ilişkiyi analiz eder.				1	1	0	100
Sekizinci ve on ikinci yüzyıllar arasında İslam medeniyeti çerçevesindeki ilmi faaliyetleri değerlendirir.				1	0	1	0
Timar sisteminin özelliklerini siyasi, sosyal ve ekonomik açılarından değerlendirir.				1	0	1	0
Osmanlı Devleti'nin son dönemlerinde hükümetlerin ekonomik hayat üzerinde kontrol sağlamaya yönelik çabalarını				1	0	0	0
Kuvayı Milliye hareketinin oluşumundan Büyük Millet Meclisinin açılışına kadar olan süreçte meydana gelen gelişim				1	0	1	0
Büyük Millet Meclisinin açılış sürecini ve sonrasında meydana gelen gelişmeleri kavrar.				1	1	0	100
Atatürk Dönemi'nde (1923-1938) Türkiye Cumhuriyeti'nin dış politikasındaki başlıca gelişmeleri açıklar.				1	0	1	0
Küreselleşen dünyada öne çıkan olay ve gelişmelerin siyasi, sosyokültürel ve teknoloji gelişmeler açısından değerlendirir				1	0	1	0
Bir araştırma alanı ve bilim dalı olarak tarihin konusunu, kapsamını ve diğer bilim dallarıyla ilişkisini açıklar.				1	1	0	100
Orta Çağ'da yeryüzünün çeşitli bölgelerinde kurulan siyasi ve sosyal yapıları tanıtır.				1	0	0	0
Osmanlı coğrafyasındaki zanaat, sanat ve kültür faaliyetleri ile bunlara bağlı olarak sosyal hayatta meydana gelen				1	0	1	0
<b>Coğrafya-2</b>				<b>11</b>	<b>3</b>	<b>4</b>	<b>27</b>
Ülkeler ve bölgeler arasındaki ticaret ile ham madde, üretim ve pazar alanlarını ilişkilendirir.				1	0	0	0
Türkiye'de tarım sektörünün özelliklerini açıklar.				2	1	0	50
Nüfus, yerleşme ve ekonomik faaliyetlerde gelecekte olabilecek değişimlerle ilgili çıkarımlarda bulunur.				1	1	0	100
Ülkeler arası etkileşimde turizm faaliyetlerinin rolünü açıklar.				1	0	1	0
Türkiye'deki ticaret merkezlerinin ticarete konu olan ürünlerle ve akış yönleriyle etkilerini açıklar.				1	1	0	100
Yenilenmeyen kaynakların kullanımını tükenbilirlik ve alternatif kaynaklar açısından analiz eder.				1	0	1	0
Türkiye'nin içinde yer aldığı jeopolitik bölgelerle olan ilişkisini açıklar.				1	0	1	0
Türkiye'de uygulanan ekonomi politikalarını mekansal etkileri açısından değerlendirir.				1	0	0	0
Doğal sistemlerdeki değişimlerle ilgili geleceğe yönelik çıkarımlarda bulunur.				1	0	0	0
Türkiye'deki ulaşım sisteminin gelişim sürecini açıklar.				1	0	1	0
<b>Felsefe</b>				<b>6</b>	<b>1</b>	<b>2</b>	<b>17</b>
Felsefi bir görüşü veya argümanı sorgular.				1	0	0	0
Örnek felsefi metinlerden hareketle MÖ 6. yüzyıl-MS 2. yüzyıl filozoflarının felsefi görüşlerini analiz eder.				1	0	1	0
Sanat felsefesinin konusunu ve problemlerini açıklar.				1	0	1	0
Uyanıklığın bireyin davranışı üzerindeki etkilerini örneklandırır.				1	0	0	0
Günlük yaşamda kullanılan stresle başa çıkma davranışları ile savunma mekanizmalarını öğrenir.				1	1	0	100
Öğrenme türlerini kendi öğrenme yaşantısıyla ilişkilendirir.				1	0	0	0
<b>Felsefe Grubu</b>				<b>6</b>	<b>1</b>	<b>1</b>	<b>17</b>
Toplumsal değişim olgusunu kavrar.				1	0	0	0
Toplumsal konum, statü ve rol kavramları arasında ilişki kurar.				1	0	0	0
Önermelerden sonuç çıkarır.				1	0	1	0
Karşıolom çıkarımlarını analiz eder.				1	1	0	100
Önerme çeşitlerini sınıflandırır.				1	0	0	0
<b>Din Kül. ve Ahl. Bil.</b>				<b>6</b>	<b>2</b>	<b>1</b>	<b>33</b>
Hz. Muhammed'in örnek şahsiyetini tanıtır.				1	0	0	0
Kur'an-ı Kerim'de geçen bazı kavramları yorumlar.				1	1	0	100
Ahlak ile terbiye arasındaki ilişkiyi kurar.				1	1	0	100
DİN VE HAYAT				1	0	0	0
İslam'da ibadetlerin temel ilkelere değerlendirdir.				1	0	1	0
İslam'da ibadetlerin yapılması için amaç ve önemini fark eder.				1	0	0	0
<b>Felsefe (Seçmeli)</b>				<b>6</b>	<b>0</b>	<b>0</b>	<b>0</b>
15. yüzyıl-17. yüzyıl felsefesinin karakteristik özelliklerini açıklar.				1	0	0	0
Sanat felsefesinin konusunu ve problemlerini açıklar.				1	0	0	0
Birey ve Toplum				1	0	0	0
Gelişimin yaşam boyu devam ettiğini kavrar.				1	0	0	0
Nispetleme mantığında temel kuralları uygular.				1	0	0	0
Sosyolojik araştırmalarda kullanılan yöntemleri tanıtır.				1	0	0	0
<b>Matematik</b>				<b>40</b>	<b>0</b>	<b>1</b>	<b>0</b>
<b>Matematik-2</b>				<b>40</b>	<b>0</b>	<b>1</b>	<b>0</b>
Fonksiyonlarla ilgili problemler çözer.				1	0	0	0
Sayı kümelerini birbiriyle ilişkilendirir.				1	0	1	0
Polinom Kavramı ve Polinomlarla İşlemler				1	0	0	0
Bileşik önermeyi örneklerle açıklar.				1	0	0	0
Kümelerde birleşim, kesişim, fark, tümeleme işlemleri yardımıyla problemler çözer.				1	0	0	0
Polinomlarla toplama, çıkarma, çarpma ve bölme işlemlerini yapar.				1	0	0	0
n çeşit nesne ile oluşturulabilecek r li dizilişlerin (permütasyonların) kaç farklı şekilde yapılabileceğini hesaplar.				1	0	0	0
Basit Olayların Olasılıkları				1	0	0	0
Gerçek sayılar kümesinde aralık kavramını açıklar.				1	0	0	0
Mutlak değer içeren birinci dereceden bir bilinmeyenli denklem ve eşitsizliklerin çözüm kümelerini bulur.				1	0	0	0
İkinci dereceden bir bilinmeyenli eşitsizliklerin çözüm kümesini bulur.				1	0	0	0

## SINAV SONUÇ BELGESİ

<b>BATMAN / KOZLUK / 15 Temmuz Anadolu Lisesi</b>							
Öğrenci				Numara	Sınıf		
SENA BAYDAK				446	12G		
Puan Türü	Puan	Genel Ort.	Dereceler				
			Snf	Kurum	İlçe	İl	Genel
SÖZ	▲ 242,227	190,260	1	26	26	26	543
	Puanı Hesaplanan:		48	48	48	3758	
SAY	▼ 145,997	217,950	1	22	22	22	4686
	Puanı Hesaplanan:		38	38	38	5819	
EA	▲ 265,773	197,790	1	4	4	4	538
	Puanı Hesaplanan:		63	63	63	6753	
Katılımlar:			7	70	70	70	7287

Eşleşen TYT bilginiz bulunamadığı için sınav ortalaması TYT bilginiz olarak kullanılmıştır.

Ders	Soru	Doğru	Yanlış	Net	Başarı %	Sınıf Ort.	Kurum Ort.	Genel Ort.
<i>TYT Türkçe</i>	40	23	12	20,57	51			
<i>TYT Sosyal</i>	20	10	6	8,83	44			
<i>TYT Matematik</i>	40	9	4	7,93	20			
<i>TYT Fen</i>	20	6	5	4,37	22			
Edebiyat	24	15	7	13,25	55	▲ 5,89	▲ 9,77	▲ 5,82
Tarih-1	10	8	2	7,50	75	▲ 1,82	▲ 2,76	▲ 2,11
Coğrafya-1	6	4	2	3,50	58	▲ 1,93	▲ 2,51	▲ 2,09
Edebiyat-Sosyal-1	40	27	11	24,25	61	▲ 9,64	▲ 15,04	▲ 10,02
Tarih-2	11	2	1	1,75	16	▲ -0,04	▼ 1,92	▲ 1,01
Coğrafya-2	11	0	1	-0,25	-2	▼ 0,93	▼ 2,45	▼ 2,19
Felsefe	6	3	2	2,50	42	◆ 2,50	▼ 3,10	▲ 1,80
Felsefe Grubu	6	2	4	1,00	17	▼ 2,50	▼ 2,55	▼ 1,68
Din Kül. ve Ahl. Bil.	6	4	2	3,50	58	▲ 3,18	▼ 3,84	▲ 2,47
Felsefe (Seçmeli)	6	0	0	0,00	0	◆ 0,00	▲ -0,01	◆ 0,00
Sosyal-2	40	11	10	8,50	21	▼ 9,07	▼ 13,86	▼ 9,15
Matematik-2	40	2	0	2,00	5	▲ 1,38	▼ 4,11	▼ 11,02
Fizik	14	1	0	1,00	7	◆ 1,00	▼ 1,89	▼ 3,71
Kimya	13	0	0	0,00	0	◆ 0,00	▼ 1,62	▼ 3,52
Biyoloji	13	0	0	0,00	0	◆ 0,00	▼ 1,88	▼ 3,69
Fen Bilimleri	40	1	0	1,00	3	◆ 1,00	▼ 5,39	▼ 10,92
<b>Toplam:</b>	280	89	48	77,44	28	▲ 61,33	▲ 65,41	▲ 75,66

Soru No	1234567890123456789012345678901234567890
Edebiyat-Sosyal-1	CEdDDdcbCaAaCDAA DDBCB aCDBcCBADCaDcBAE
Cevap Anahtarı	A CEADDEADBAECDAEDDBCBCEBCEBADCAEDDEBAE
Sosyal-2	Cb B a aAB dECccabCaDCDEc
Cevap Anahtarı	A CEBDBCAEDADDCBEDAACEDEABBCECAEBDCBDCDEBDAEACA
Matematik	E C
Cevap Anahtarı	A EBCADBECDCAEECEACEEABCDABBACBEDADCBBAD
Fen Bilimleri	C
Cevap Anahtarı	A CEBBABADCADECECBCEBECADAAEBDCDABDDEDBAEC

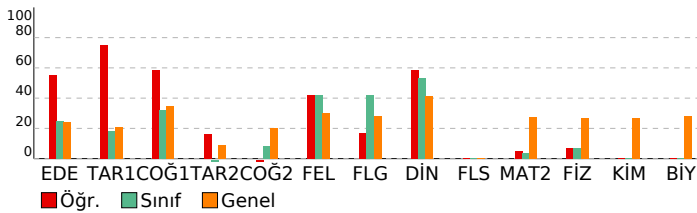

## YD AYT 3

### DERSLERE GÖRE BAŞARI ANALİZİ

		S	D	Y	B%
<b>Edebiyat-Sosyal-1</b>					<b>40 27 11 68</b>
<b>Edebiyat</b>					<b>24 15 7 63</b>
PARAGRAFİN YAPISI VE YORUMU		1	1	0	100
SÖZCÜKTE VE SÖZ ÖBEKLERİNDE ANLAM		1	1	0	100
Paragrafın Yardımcı Fikirleri (Düşünceleri)		1	0	1	0
CÜMLEDE ANLAM		1	1	0	100
Edebi sanatın belirler.		1	1	0	100
Şiirde ahenç sağlayan özellikleri/unsurları belirler.		1	0	1	0
Divan edebiyatı nazım şekillerini inceler.		1	0	1	0
Divan Şiiri		2	0	2	0
Divan edebiyatının genel özelliklerini açıklar.		1	0	1	0
MASAL/FABL		1	1	0	100
Tasavvuf şairlerini tanıtır.		1	1	0	100
Şiir		1	1	0	100
Cumhuriyet Dönemi'nde Hikâye (1923-1940)		1	1	0	100
Divan edebiyatı sanatçılarını tanıtır.		1	1	0	100
Cumhuriyet Döneminde Şiir		1	0	0	0
TİYATRO Türün/biçimin ve dönemin/akımın diğer önemli yazarlarını ve eserlerini sıralar.		1	1	0	100
Millî Edebiyat Dönemi'nde Roman		2	2	0	100
TİYATRO		2	2	0	100
ROMAN		1	0	0	0
Servetifunun Dönemi'nde Roman		1	0	1	0
Edebi Akımlar		1	1	0	100
<b>Tarih-1</b>					<b>10 8 2 80</b>
Bir araştırma alanı ve bilim dalı olarak tarihin konusunu, kapsamını ve diğer bilim dallarıyla ilişkisini açıklar.		1	1	0	100
İlk Çağ da yeryüzündeki belli başlı medeniyet havzalarını tanıtır.		1	1	0	100
Kavimler Göçü'nün sebep ve sonuçlarını siyasi ve sosyal açılarından analiz eder.		1	1	0	100
Sekizinci ve on ikinci yüzyıllar arasında İslam medeniyeti çerçevesindeki ilmi faaliyetleri değerlendirir.		1	0	1	0
Osmanlı Devleti'nin Anadolu da Türk siyasi birliğini sağlamaya yönelik faaliyetlerini analiz eder.		1	1	0	100
Lonca Teşkilatının Osmanlı ekonomisi ve toplum yapısındaki yerini analiz eder.		1	1	0	100
I. Dünya Savaşı sürecinde Osmanlı Devleti'nin durumu siyasi, askerî ve sosyal açılarından analiz eder.		1	1	0	100
Kuvayı Milliyet hareketinin oluşumundan Büyük Millet Meclisinin açılışına kadar olan süreçte meydana gelen gelişim		1	1	0	100
Hukuk alanında meydana gelen gelişmelerin Türk toplumdanda meydana getirdiği değişimleri kavrar.		1	1	0	100
II. Dünya Savaşı sürecinde Türkiye'nin izlediği siyaset ile savaşın Türkiye üzerindeki ekonomik ve toplumsal etkile		1	0	1	0
<b>Coğrafya-1</b>					<b>6 4 2 67</b>
Doğal unsurları üretim, dağıtım ve tüketim süreçleri üzerindeki etkisi açısından değerlendirir.		1	0	1	0
Dünya ticaret merkezleri ve ağlarını küresel ekonomideki yerleri açısından analiz eder.		1	1	0	100
Türkiye'nin turizm potansiyelini ve varlıklarını açıklar.		1	0	1	0
Şehirlerin küresel ve bölgesel etkilerini fonksiyonel açıdan yorumlar.		1	1	0	100
Türkiye'deki bölgesel kalkınma projelerini ekonomik, sosyal ve kültürel etkileri açısından değerlendirir.		1	1	0	100
Doğal kaynakların sürdürülebilir kullanımını geri dönüşüm stratejileri açısından değerlendirir.		1	1	0	100
<b>Sosyal-2</b>					<b>46 11 10 24</b>
<b>Tarih-2</b>					<b>11 2 1 18</b>
Bir araştırma alanı ve bilim dalı olarak tarihin konusunu, kapsamını ve diğer bilim dallarıyla ilişkisini açıklar.		1	1	0	100
Orta Çağ da yeryüzünün çeşitli bölgelerinde kulan siyasi ve sosyal yapıları tanıtır.		1	0	1	0
Osmanlı coğrafyasındaki zanaat, sanat ve kültür faaliyetleri ile bunlara bağlı olarak sosyal hayyatta meydana gelen		1	0	0	0
İslamiyet öncesi dönemde Türklerin yaşadığı coğrafyalar ile hayat tarzları arasındaki ilişkiyi analiz eder.		1	0	0	0
Sekizinci ve on ikinci yüzyıllar arasında İslam medeniyeti çerçevesindeki ilmi faaliyetleri değerlendirir.		1	1	0	100
Timar sisteminin özelliklerini siyasi, sosyal ve ekonomik açılarından değerlendirir.		1	0	0	0
Osmanlı Devleti'nin son dönemlerinde hükümetlerin ekonomik hayat üzerinde kontrol sağlamaya yönelik çabalarını		1	0	0	0
Kuvayı Milliyet hareketinin oluşumundan Büyük Millet Meclisinin açılışına kadar olan süreçte meydana gelen gelişim		1	0	0	0
Büyük Millet Meclisinin açılış sürecini ve sonrasında meydana gelen gelişmeleri kavrar.		1	0	0	0
Atatürk Dönemi'nde (1923-1938) Türkiye Cumhuriyeti'nin dış politikasındaki başlıca gelişmeleri açıklar.		1	0	0	0
Küreselleşen dünyada öne çıkan olay ve olguları siyasi, sosyokültürel ve teknoloji gelişmeler açısından değerlendirir		1	0	0	0
<b>Coğrafya-2</b>					<b>11 0 1 0</b>
Doğal sistemlerdeki değişimlerle ilgili geleceğe yönelik çıkarımlarda bulunur.		1	0	0	0
Türkiye'deki ulaşım sisteminin gelişim sürecini açıklar.		1	0	0	0
Ülkeler ve bölgeler arasındaki ticaret ile ham madde, üretim ve pazar alanlarını ilişkilendirir.		1	0	0	0
Türkiye'de tanın sektörünün özelliklerini açıklar.		2	0	1	0
Nüfus, yerleşme ve ekonomik faaliyetlerde gelecekte olabilecek değişimlerle ilgili çıkarımlarda bulunur.		1	0	0	0
Ülkeler arası etkileşimde turizm faaliyetlerinin rolünü açıklar.		1	0	0	0
Türkiye'deki ticaret merkezlerinin ticarete konu olan ürünlere ve akış yönlerine etkilerini açıklar.		1	0	0	0
Yenilenemeyen kaynakların kullanımını tükenbilirlik ve alternatif kaynaklar açısından analiz eder.		1	0	0	0
Türkiye'nin içinde yer aldığı jeopolitik bölgelerle olan ilişkisini açıklar.		1	0	0	0
Türkiye'de uygulanan ekonomi politikalarını mekânsal etkileri açısından değerlendirir.		1	0	0	0
<b>Felsefe</b>					<b>6 3 2 50</b>
Sanat felsefesinin konusunu ve problemlerini açıklar.		1	0	1	0
Felsefi bir görüşü veya argümanı sorgular.		1	1	0	100
Örnek felsefi metinlerden hareketle MÖ 6. yüzyıl-MS 2. yüzyıl filozoflarının felsefi görüşlerini analiz eder.		1	1	0	100
Öğrenme türlerini kendi öğrenme yaşantısıyla ilişkilendirir.		1	0	0	0
Uyanıklığın bireyin davranış üzerindeki etkilerini örneklandırır.		1	0	1	0
Günlük yaşamda kullanılan stresle başa çıkma davranışları ile savunma mekanizmalarını öğrenir.		1	1	0	100
<b>Felsefe Grubu</b>					<b>6 2 4 33</b>
					<b>1 1 0 100</b>
Toplumsal değişim olgusunu kavrar.		1	0	1	0
Toplumsal konum, statü ve rol kavramları arasında ilişki kurar.		1	0	1	0
Önerme çeşitlerini sınıflandırır.		1	0	1	0
Önermelerden sonuç çıkarır.		1	0	1	0
Karşıolum çıkarımları analiz eder.		1	1	0	100
<b>Din Kül. ve Ahl. Bil.</b>					<b>6 4 2 67</b>
İslam da ibadetlerin temel ilkelerini değerlendirir.		1	0	1	0
İslam da ibadetlerin yapıldığı amacını ve önemini fark eder.		1	1	0	100
Hz. Muhammed'in örnek şahsiyetini tanıtır.		1	1	0	100
Kur'an-ı Kerim'de geçen bazı kavramları yorumlar.		1	1	0	100
Ahlak ile terbiye arasındaki ilişkiyi kurar.		1	1	0	100
<b>DİN VE HAYAT</b>					<b>1 0 1 0</b>
<b>Felsefe (Seçmeli)</b>					<b>6 0 0 0</b>
Sanat felsefesinin konusunu ve problemlerini açıklar.		1	0	0	0
15. yüzyıl-17. yüzyıl felsefesinin karakteristik özelliklerini açıklar.		1	0	0	0
Gelişimin yaşam boyu devam ettiğini kavrar.		1	0	0	0
Birey ve Toplum		1	0	0	0
Sosyolojik araştırmalarda kullanılan yöntemleri tanıtır.		1	0	0	0
Nieleme mantığında temel kuralları uygular.		1	0	0	0
<b>Matematik</b>					<b>40 2 0 5</b>
<b>Matematik-2</b>					<b>40 2 0 5</b>
Gerçek sayılar kümesinde aralık kavramını açıklar.		1	0	0	0
Mutlak değer içeren birinci dereceden bir bilinmeyenli denklem ve eşitsizliklerin çözüm kümelerini bulur.		1	0	0	0
Fonksiyonlarla ilgili problemler çözer.		1	0	0	0
Sayı kümelerini birbiriyle ilişkilendirir.		1	0	0	0
Polinom Kavramı ve Polinomlarla İşlemler		1	0	0	0
Bileşik önermelerle örneklerle açıklar,		1	0	0	0
Kümelerde birleşim, kesişim, fark, tümeleme işlemleri yardımıyla problemler çözer.		1	1	0	100
Polinomlarla toplama, çıkarma, çarpma ve bölme işlemlerini yapar.		1	0	0	0
n çeşit nesne ile oluşturulabilecek r li dizilimlerin (permütasyonların) kaç farklı şekilde yapılabileceğini hesaplar.		1	1	0	100
Basit Olayların Olasılıkları		1	0	0	0
Fonksiyonlarla ilgili Uygulamalar		1	0	0	0

SINAV SONUÇ BELGESİ							
BATMAN / KOZLUK / 15 Temmuz Anadolu Lisesi							
Öğrenci			Numara	Sınıf			
SEZGİN			0	12G			
Puan Türü	Puan	Genel Ort.	Dereceler				
			Snf	Kurum	ilçe	il	Genel
SÖZ	▼ 182,262	190,260	5	43	43	43	1864
	Puanı Hesaplanan:		48	48	48	3758	
EA	▼ 155,085	197,790	6	51	51	51	5527
	Puanı Hesaplanan:		63	63	63	6753	
Katılımlar:			7	70	70	70	7287

Eşleşen TYT bilginiz bulunamadığı için sınav ortalaması TYT bilginiz olarak kullanılmıtır.

Ders	Soru	Doğru	Yanlış	Net	Başarı %	Sınıf Ort.	Kurum Ort.	Genel Ort.
TYT Türkçe	40	23	12	20,57	51			
TYT Sosyal	20	10	6	8,83	44			
TYT Matematik	40	9	4	7,93	20			
TYT Fen	20	6	5	4,37	22			
Edebiyat	24	4	15	0,25	1	▼ 5,89	▼ 9,77	▼ 5,82
Tarih-1	10	2	4	1,00	10	▼ 1,82	▼ 2,76	▼ 2,11
Coğrafya-1	6	3	3	2,25	38	▲ 1,93	▼ 2,51	▲ 2,09
Edebiyat-Sosyal-1	40	9	22	3,50	9	▼ 9,64	▼ 15,04	▼ 10,02
Tarih-2	11	2	6	0,50	5	▲ -0,04	▼ 1,92	▼ 1,01
Coğrafya-2	11	3	6	1,50	14	▲ 0,93	▼ 2,45	▼ 2,19
Felsefe	6	3	1	2,75	46	▲ 2,50	▼ 3,10	▲ 1,80
Felsefe Grubu	6	2	1	1,75	29	▼ 2,50	▼ 2,55	▲ 1,68
Din Kül. ve Ahl. Bil.	6	3	1	2,75	46	▼ 3,18	▼ 3,84	▲ 2,47
Felsefe (Seçmeli)	6	0	0	0,00	0	◆ 0,00	▲ -0,01	◆ 0,00
Sosyal-2	40	13	15	9,25	23	▲ 9,07	▼ 13,86	▲ 9,15
Toplam:	280	70	64	54,44	19	▼ 61,33	▼ 65,41	▼ 75,66
Soru No	1234567890123456789012345678901234567890							
Edebiyat-Sosyal-1	dbbD db AaeDcc aDdba abD bDa AcDDccebE							
Cevap Anahtarı	A	CEADDEADBAECDAAEDDBCBCEBCEBADCAEDDEBAE						
Sosyal-2	CacDad ee CaeBEbDd cEA dEC bCBD Db							
Cevap Anahtarı	A	CEBDBCAEDADDCBEDAAECEDEABBCCEABEDCBDCDEBDAEACA						

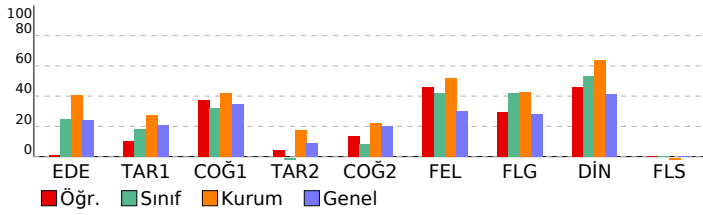

YD AYT 3			
DERSLERE GÖRE BAŞARI ANALİZİ			
	S	D	Y B%
<b>Edebiyat-Sosyal-1</b>	<b>40</b>	<b>9</b>	<b>22 23</b>
<b>Edebiyat</b>	<b>24</b>	<b>4</b>	<b>15 17</b>
PARAGRAFİN YAPISI VE YORUMU	1	0	1 0
SÖZCÜKTE VE SÖZ ÖBEKLERİNDE ANLAM	1	0	1 0
Paragrafın Yardımcı Fikirleri (Düşünceleri)	1	0	1 0
CÜMLEDE ANLAM	1	1	0 100
Edebi sanatın belirlenir.	1	0	0 0
Şiirde ahengi sağlayan özellikleri/unsurları belirlenir.	1	0	1 0
Divan edebiyatı nazım şekillerini inceler.	1	0	1 0
Divan Şiiri	2	0	1 0
Divan edebiyatının genel özelliklerini açıklar.	1	0	0 0
MASAL/FABL	1	1	0 100
Tasavvuf şairlerini tanıtır.	1	0	1 0
Şiir	1	1	0 100
Cumhuriyet Dönemi'nde Hikâye (1923-1940)	1	0	1 0
Divan edebiyatı sanatçılarını tanıtır.	1	0	1 0
Cumhuriyet Döneminde Şiir	1	0	0 0
TIYATRO Türünü/biçimini ve dönemin/akımın diğer önemli yazarlarını ve eserlerini sıralar.	1	0	1 0
Millî Edebiyat Dönemi'nde Roman	2	1	1 50
TIYATRO	2	0	2 0
ROMAN	1	0	0 0
Servetifunun Dönemi'nde Roman	1	0	1 0
Edebi Akımlar	1	0	1 0
<b>Tarih-1</b>	<b>10</b>	<b>2</b>	<b>4 20</b>
Bir araştırma alanı ve bilim dalı olarak tarihin konusunu, kapsamını ve diğer bilim dallarıyla ilişkisini açıklar.	1	1	0 100
İlk Çağ da yeryüzündeki belli başlı medeniyet havzalarını tanıtır.	1	0	0 0
Kavimler Göçü'nün sebep ve sonuçlarını siyasi ve sosyal açılarından analiz eder.	1	0	1 0
Sekizinci ve on ikinci yüzyıllar arasında İslam medeniyeti çerçevesindeki ilmi faaliyetleri değerlendirir.	1	0	1 0
Osmanlı Devleti'nin Anadolu da Türk siyasi birliğini sağlamaya yönelik faaliyetlerini analiz eder.	1	0	1 0
Lonca Teşkilatının Osmanlı ekonomisi ve toplum yapısındaki yerini analiz eder.	1	0	0 0
I. Dünya Savaşı sürecinde Osmanlı Devleti'nin durumunu siyasi, askerî ve sosyal açılarından analiz eder.	1	0	0 0
Kuvayı Milliye hareketinin oluşumundan Büyük Millet Meclisinin açılışına kadar olan süreçte meydana gelen gelişim	1	0	0 0
Hukuk alanında meydana gelen gelişmelerin Türk toplumunda meydana getirdiği değişimleri kavrar.	1	1	0 100
II. Dünya Savaşı sürecinde Türkiye'nin izlediği siyaset ile savaşın Türkiye üzerindeki ekonomik ve toplumsal etkile	1	0	1 0
<b>Coğrafya-1</b>	<b>6</b>	<b>3</b>	<b>3 50</b>
Doğal unsurları üretim, dağıtım ve tüketim süreçleri üzerindeki etkisi açısından değerlendirir.	1	1	0 100
Dünya ticaret merkezleri ve ağlarını küresel ekonomideki yerleri açısından analiz eder.	1	1	0 100
Türkiye'nin turizm potansiyelini ve varlıklarını açıklar.	1	0	1 0
Şehirlerin küresel ve bölgesel etkilerini fonksiyonel açıdan yorumlar.	1	0	1 0
Türkiye'deki bölgesel kalkınma projelerini ekonomik, sosyal ve kültürel etkileri açısından değerlendirir.	1	0	1 0
Doğal kaynakların sürdürülebilir kullanımını geri dönüşüm stratejileri açısından değerlendirir.	1	1	0 100
<b>Sosyal-2</b>	<b>46</b>	<b>13</b>	<b>15 28</b>
<b>Tarih-2</b>	<b>11</b>	<b>2</b>	<b>6 18</b>
Bir araştırma alanı ve bilim dalı olarak tarihin konusunu, kapsamını ve diğer bilim dallarıyla ilişkisini açıklar.	1	1	0 100
Orta Çağ da yeryüzünün çeşitli bölgelerinde kurulan siyasi ve sosyal yapıları tanıtır.	1	0	1 0
Osmanlı coğrafyasındaki zanaat, sanat ve kültür faaliyetleri ile bunlara bağlı olarak sosyal hayatta meydana gelen	1	0	1 0
İslamiyet öncesi dönemde Türklerin yaşadığı coğrafyalar ile hayat tarzları arasındaki ilişkiyi analiz eder.	1	1	0 100
Sekizinci ve on ikinci yüzyıllar arasında İslam medeniyeti çerçevesindeki ilmi faaliyetleri değerlendirir.	1	0	1 0
Timar sisteminin özelliklerini siyasi, sosyal ve ekonomik açılarından değerlendirir.	1	0	1 0
Osmanlı Devleti'nin son dönemlerinde hükümetlerin ekonomik hayat üzerinde kontrol sağlamaya yönelik çabalarını	1	0	0 0
Kuvayı Milliye hareketinin oluşumundan Büyük Millet Meclisinin açılışına kadar olan süreçte meydana gelen gelişim	1	0	0 0
Büyük Millet Meclisinin açılış sürecini ve sonrasında meydana gelen gelişmeleri kavrar.	1	0	1 0
Atatürk Dönemi'nde (1923-1938) Türkiye Cumhuriyeti'nin dış politikasındaki başlıca gelişmeleri açıklar.	1	0	1 0
Küreselleşen dünyada öne çıkan olay ve olguların siyasi, sosyokültürel ve teknoloji gelişmeler açısından değerlendiril	1	0	0 0
<b>Coğrafya-2</b>	<b>11</b>	<b>3</b>	<b>6 27</b>
Doğal sistemlerdeki değişimlerle ilgili geleceğe yönelik çıkarımlarda bulunur.	1	1	0 100
Türkiye'deki ulaşım sisteminin gelişim sürecini açıklar.	1	0	1 0
Ülkeler ve bölgeler arasındaki ticaret ile ham madde, üretim ve pazar alanlarını ilişkilendirir.	1	0	1 0
Türkiye'de tarım sektörünün özelliklerini açıklar.	2	1	1 50
Nüfus, yerleşme ve ekonomik faaliyetlerde gelecekte olabilecek değişimlerle ilgili çıkarımlarda bulunur.	1	1	0 100
Ülkeler arası etkileşimde turizm faaliyetlerinin rolünü açıklar.	1	0	1 0
Türkiye'deki ticaret merkezlerinin ticarete konu olan ürünlere ve akış yönlerine etkilerini açıklar.	1	0	1 0
Yenilenmeyen kaynakların kullanımını tükenbilirlik ve alternatif kaynaklar açısından analiz eder.	1	0	1 0
Türkiye'nin içinde yer aldığı jeopolitik bölgelerle olan ilişkisini açıklar.	1	0	0 0
Türkiye'de uygulanan ekonomi politikalarını mekânsal etkileri açısından değerlendirir.	1	0	0 0
<b>Felsefe</b>	<b>6</b>	<b>3</b>	<b>1 50</b>
Sanat felsefesinin konusunu ve problemlerini açıklar.	1	1	0 100
Felsefi bir görüşü veya argümanı sorgular.	1	1	0 100
Örnek felsefi metinlerden hareketle MÖ 6. yüzyıl-MS 2. yüzyıl filozoflarının felsefi görüşlerini analiz eder.	1	0	0 0
Öğrenme türlerini kendi öğrenme yaşantısıyla ilişkilendirir.	1	0	0 0
Uyanıklığın bireyin davranış üzerindeki etkilerini örneklerdir.	1	0	1 0
Günlük yaşamda kullanılan stresle başa çıkma davranışları ile savunma mekanizmalarını öğrenir.	1	1	0 100
<b>Felsefe Grubu</b>	<b>6</b>	<b>2</b>	<b>1 33</b>
Toplumsal değişme olgusunu kavrar.	1	0	0 0
Toplumsal konum, statü ve rol kavramları arasındaki ilişki kurar.	1	0	0 0
Önerme çeşitlerini sınıflandırır.	1	0	0 0
Önermelerden sonuç çıkarır.	1	0	1 0
Karşıolom çıkarımlarını analiz eder.	1	1	0 100
<b>Din Kül. ve Ahl. Bil.</b>	<b>6</b>	<b>3</b>	<b>1 50</b>
İslam da ibadetlerin temel ilkelerini değerlendirir.	1	1	0 100
İslam da ibadetlerin yapıldığı amacını ve önemini fark eder.	1	1	0 100
Hz. Muhammed'in örnek şahsiyetini tanıtır.	1	0	0 0
Kur'an-ı Kerim'de geçen bazı kavramları yorumlar.	1	1	0 100
Ahlak ile terbiye arasındaki ilişki kurar.	1	0	1 0
<b>DİN VE HAYAT</b>	<b>1</b>	<b>0</b>	<b>0 0</b>
<b>Felsefe (Seçmeli)</b>	<b>6</b>	<b>0</b>	<b>0 0</b>
Sanat felsefesinin konusunu ve problemlerini açıklar.	1	0	0 0
15. yüzyıl-17. yüzyıl felsefesinin karakteristik özelliklerini açıklar.	1	0	0 0
Gelişimin yaşam boyu devam ettiğini kavrar.	1	0	0 0
Birey ve Toplum	1	0	0 0
Sosyolojik araştırmalarda kullanılan yöntemleri tanıtır.	1	0	0 0
Niceleme mantığında temel kurallarını uygular.	1	0	0 0

# SINAV SONUÇ BELGESİ

BATMAN / KOZLUK / 15 Temmuz Anadolu Lisesi

Öğrenci		Numara		Sınıf			
ZEYNEP ÇİFTECİ		447		12G			
Puan Türü	Puan	Genel Ort.	Dereceler				
			Snf	Kurum	İlçe	İl	Genel
SÖZ	▲ 204,877	190,260	3	35	35	35	1223
Puanı Hesaplanan:			48	48	48	3758	
SAY	▼ 142,827	217,950	2	27	27	27	4848
Puanı Hesaplanan:			38	38	38	5819	
EA	▼ 179,400	197,790	4	40	40	40	4075
Puanı Hesaplanan:			63	63	63	6753	
Katılımlar:			7	70	70	70	7287

Eşleşen TYT bilginiz bulunamadığı için sınav ortalaması TYT bilginiz olarak kullanılmıştır.

Ders	Soru	Doğru	Yanlış	Net	Başarı %	Sınıf Ort.	Kurum Ort.	Genel Ort.
<i>TYT Türkçe</i>	40	23	12	20,57	51			
<i>TYT Sosyal</i>	20	10	6	8,83	44			
<i>TYT Matematik</i>	40	9	4	7,93	20			
<i>TYT Fen</i>	20	6	5	4,37	22			
Edebiyat	24	10	11	7,25	30	▲ 5,89	▼ 9,77	▲ 5,82
Tarih-1	10	0	1	-0,25	-3	▼ 1,82	▼ 2,76	▼ 2,11
Coğrafya-1	6	0	0	0,00	0	▼ 1,93	▼ 2,51	▼ 2,09
Edebiyat-Sosyal-1	40	10	12	7,00	18	▼ 9,64	▼ 15,04	▼ 10,02
Tarih-2	11	0	0	0,00	0	▲ -0,04	▼ 1,92	▼ 1,01
Coğrafya-2	11	0	0	0,00	0	▼ 0,93	▼ 2,45	▼ 2,19
Felsefe	6	4	1	3,75	63	▲ 2,50	▲ 3,10	▲ 1,80
Felsefe Grubu	6	3	0	3,00	50	▲ 2,50	▲ 2,55	▲ 1,68
Din Kül. ve Ahl. Bil.	6	5	1	4,75	79	▲ 3,18	▲ 3,84	▲ 2,47
Felsefe (Seçmeli)	6	0	0	0,00	0	♦ 0,00	▲ -0,01	♦ 0,00
Sosyal-2	40	12	2	11,50	29	▲ 9,07	▼ 13,86	▲ 9,15
Matematik-2	40	4	4	3,00	8	▲ 1,38	▼ 4,11	▼ 11,02
<b>Toplam:</b>	<b>280</b>	<b>74</b>	<b>45</b>	<b>63,19</b>	<b>23</b>	<b>▲ 61,33</b>	<b>▼ 65,41</b>	<b>▼ 75,66</b>
Soru No	1234567890123456789012345678901234567890							
Edebiyat-Sosyal-1	dDaE cAEDEbAcabDca abdD a							
Cevap Anahtarı	B	ADCEADBAEDEAAEDDCBCEBCBDCAEBDCDAEDBEBAEDD						
Sosyal-2	ABdCE A CBCDcBBD							
Cevap Anahtarı	B	DBCAEDADCEBCBEBAACECDDBACEBEBAECCBCDEBBDADAEEAC						
Matematik	dDdE D E c e							
Cevap Anahtarı	B	CADBEECDEBECEACEEAEDABBCCBCADADBEBADCB						

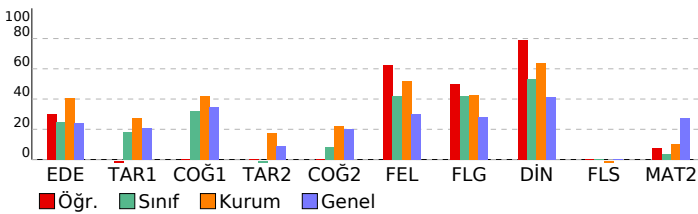

## YD AYT 3

### DERSLERE GÖRE BAŞARI ANALİZİ

	S	D	Y	B%
<b>Edebiyat-Sosyal-1</b>	<b>40</b>	<b>10</b>	<b>12</b>	<b>25</b>
<b>Edebiyat</b>	<b>24</b>	<b>10</b>	<b>11</b>	<b>42</b>
Paragrafın Yardımcı Fikirleri (Düşünceleri)	1	0	1	0
CÜMLEDE ANLAM	1	1	0	100
PARAGRAFIN YAPISI VE YORUMU	1	0	1	0
SÖZCÜKTE VE SÖZ ÖBEKLERİNDE ANLAM	1	1	0	100
Divan edebiyatı nazım şekillerini inceler.	1	0	0	0
Divan Şiiri	2	1	0	50
Divan edebiyatının genel özelliklerini açıklar.	1	0	1	0
MASAL/FABL	1	1	0	100
Edebi sanatları belirler.	1	1	0	100
Şiirde ahengi sağlayan özellikleri/unsurları belirler.	1	1	0	100
Cumhuriyet Dönemi'nde Hikâye (1923-1940)	1	0	1	0
Divan edebiyatı sanatçıları tanıtır.	1	1	0	100
Cumhuriyet Döneminde Şiir	1	0	1	0
TYATRO Türünü/biçimini ve dönemin/akımın diğer önemli yazarlarını ve eserlerini sıralar.	1	0	1	0
Tasavvuf şairlerini tanıtır.	1	0	1	0
Şiir	1	1	0	100
Millî Edebiyat Dönemi'nde Roman	2	2	0	100
TYATRO	2	0	2	0
ROMAN	1	0	0	0
Servetifunun Dönemi'nde Roman	1	0	1	0
Edebi Akımlar	1	0	1	0
<b>Tarih-1</b>	<b>10</b>	<b>0</b>	<b>1</b>	<b>0</b>
Kavimler Göçü'nün sebep ve sonuçlarını siyasi ve sosyal açılarından analiz eder.	1	0	0	0
Lonca Teşkilatının Osmanlı ekonomisi ve toplum yapısındaki yerini analiz eder.	1	0	0	0
Selekizinci ve on ikinci yüzyıllar arasında İslam medeniyeti çerçevesindeki ilmi faaliyetleri değerlendirir.	1	0	0	0
Osmanlı Devleti'nin Anadolu'da Türk siyasi birliğini sağlamaya yönelik faaliyetlerini analiz eder.	1	0	0	0
I. Dünya Savaşı sürecinde Osmanlı Devleti'nin durumunu siyasi, askerî ve sosyal açılarından analiz eder.	1	0	1	0
Kuvayı Milliye hareketinin oluşumundan Büyük Millet Meclisinin açılışına kadar olan süreçte meydana gelen gelişim	1	0	0	0
Hukuk alanında meydana gelen gelişmelerin Türk toplumunda meydana getirdiği değişimleri kavrar.	1	0	0	0
II. Dünya Savaşı sürecinde Türkiye'nin izlediği siyaset ile savaşın Türkiye üzerindeki ekonomik ve toplumsal etkile	1	0	0	0
Bir araştırma alanı ve bilim dalı olarak tarihin konusunu, kapsamını ve diğer bilim dallarıyla ilişkisini açıklar.	1	0	0	0
İlk Çağ'da yüzyüzündeki belli başlı medeniyet havzalarını tanıtır.	1	0	0	0
<b>Coğrafya-1</b>	<b>6</b>	<b>0</b>	<b>0</b>	<b>0</b>
Türkiye'nin turizm potansiyelini ve varlıklarını açıklar.	1	0	0	0
Şehirlerin küresel ve bölgesel etkilerini fonksiyonel açıdan yorumlar.	1	0	0	0
Türkiye'deki bölgesel kalkınma projelerini ekonomik, sosyal ve kültürel etkileri açısından değerlendirir.	1	0	0	0
Doğal kaynakların sürdürülebilir kullanımını geri dönüşüm stratejileri açısından değerlendirir.	1	0	0	0
Doğal unsurları üretim, dağıtım ve tüketim süreçleri üzerindeki etkisi açısından değerlendirir.	1	0	0	0
Dünya ticaret merkezleri ve ağlarını küresel ekonomideki yerleri açısından analiz eder.	1	0	0	0
<b>Sosyal-2</b>	<b>46</b>	<b>12</b>	<b>2</b>	<b>26</b>
<b>Tarih-2</b>	<b>11</b>	<b>0</b>	<b>0</b>	<b>0</b>
İslamiyet öncesi dönemde Türklerin yaşadığı coğrafyalar ile hayat tarzları arasındaki ilişkiyi analiz eder.	1	0	0	0
Selekizinci ve on ikinci yüzyıllar arasında İslam medeniyeti çerçevesindeki ilmi faaliyetleri değerlendirir.	1	0	0	0
Timar sisteminin özelliklerini siyasi, sosyal ve ekonomik açılarından değerlendirir.	1	0	0	0
Osmanlı Devleti'nin son dönemlerinde hükümetlerin ekonomik hayat üzerinde kontrol sağlamaya yönelik çabalarını	1	0	0	0
Kuvayı Milliye hareketinin oluşumundan Büyük Millet Meclisinin açılışına kadar olan süreçte meydana gelen gelişim	1	0	0	0
Büyük Millet Meclisinin açılış sürecini ve sonrasında meydana gelen gelişmeleri kavrar.	1	0	0	0
Atatürk Dönemi'nde (1923-1938) Türkiye Cumhuriyeti'nin dış politikasındaki başlıca gelişmeleri açıklar.	1	0	0	0
Küreselleşen dünyada öne çıkan olay ve olguların siyasi, sosyokültürel ve teknoloji gelişmeler açısından değerlendirir	1	0	0	0
Bir araştırma alanı ve bilim dalı olarak tarihin konusunu, kapsamını ve diğer bilim dallarıyla ilişkisini açıklar.	1	0	0	0
Orta Çağ'da yeryüzünün çeşitli bölgelerinde kurulan siyasi ve sosyal yapıları tanıtır.	1	0	0	0
Osmanlı coğrafyasındaki zanaat, sanat ve kültür faaliyetleri ile bunlara bağlı olarak sosyal hayatta meydana gelen	1	0	0	0
<b>Coğrafya-2</b>	<b>11</b>	<b>0</b>	<b>0</b>	<b>0</b>
Ülkeler ve bölgeler arasındaki ticaret ile ham madde, üretim ve pazar alanlarını ilişkilendirir.	1	0	0	0
Türkiye'de tarım sektörünün özelliklerini açıklar.	2	0	0	0
Nüfus, yerleşme ve ekonomik faaliyetlerde gelecekte olabilecek değişimlerle ilgili çıkarımlarda bulunur.	1	0	0	0
Ülkeler arası etkileşimde turizm faaliyetlerinin rolünü açıklar.	1	0	0	0
Türkiye'deki ticaret merkezlerinin ticarete konu olan ürünleri ve akış yönlerini etkilerini açıklar.	1	0	0	0
Yenilenmeyen kaynakların kullanımını tükenebilirlik ve alternatif kaynaklar açısından analiz eder.	1	0	0	0
Türkiye'nin içinde yer aldığı jeopolitik bölgeleri olan ilişkisini açıklar.	1	0	0	0
Türkiye'de uygulanan ekonomi politikalarını mekansal etkileri açısından değerlendirir.	1	0	0	0
Doğal sistemlerdeki değişimlerle ilgili geleceğe yönelik çıkarımlarda bulunur.	1	0	0	0
Türkiye'deki ulaşım sisteminin gelişim sürecini açıklar.	1	0	0	0
<b>Felsefe</b>	<b>6</b>	<b>4</b>	<b>1</b>	<b>67</b>
Felsefi bir görüşü veya argümanı sorgular.	1	1	0	100
Örnek felsefi metinlerden hareketle MÖ 6. yüzyıl-MS 2. yüzyıl filozoflarının felsefi görüşlerini analiz eder.	1	1	0	100
Sanat felsefesinin konusunu ve problemlerini açıklar.	1	0	1	0
Uyarlanıran bireyin davranışları üzerindeki etkilerini örneklandırır.	1	1	0	100
Günlük yaşamda kullanılan stresle başa çıkma davranışları ile savunma mekanizmalarını öğrenir.	1	1	0	100
Öğrenme türlerini kendi öğrenme yaşantısıyla ilişkilendirir.	1	0	0	0
<b>Felsefe Grubu</b>	<b>6</b>	<b>3</b>	<b>0</b>	<b>50</b>
Toplumsal değişim olgusunu kavrar.	1	1	0	100
Toplumsal konum, statü ve rol kavramları arasında ilişki kurar.	1	0	0	0
	1	0	0	0
Önermelerden sonuç çıkarır.	1	0	0	0
Karşılıklı çıkarımlarını analiz eder.	1	1	0	100
Önerme çeşitlerini sınıflandırır.	1	1	0	100
<b>Din Kül. ve Ahl. Bil.</b>	<b>6</b>	<b>5</b>	<b>1</b>	<b>83</b>
Hız, Muhammed'in örnek şahsiyetini tanıtır.	1	1	0	100
Kur'an'ın Kerim'de geçen bazı kavramları yorumlar.	1	1	0	100
Ahlak ile terbiye arasındaki ilişkiyi kurar.	1	0	1	0
DİN VE HAYAT	1	1	0	100
İslam'da ibadetlerin temel ilkelere değeri değerlendirir.	1	1	0	100
İslam'da ibadetlerin yapılması amacıyla ve önemini fark eder.	1	1	0	100
<b>Felsefe (Seçmeli)</b>	<b>6</b>	<b>0</b>	<b>0</b>	<b>0</b>
15. yüzyıl-17. yüzyıl felsefesinin karakteristik özelliklerini açıklar.	1	0	0	0
Sanat felsefesinin konusunu ve problemlerini açıklar.	1	0	0	0
Birey ve Toplum	1	0	0	0
Gelişimin yaşam boyu devam ettiğini kavrar.	1	0	0	0
Niceleme mantığında temel kuralları uygular.	1	0	0	0
Sosyolojik araştırmalarda kullanılan yöntemleri tanıtır.	1	0	0	0
<b>Matematik</b>	<b>40</b>	<b>4</b>	<b>4</b>	<b>10</b>
<b>Matematik-2</b>	<b>40</b>	<b>4</b>	<b>4</b>	<b>10</b>
Fonksiyonlarla ilgili problemler çözer.	1	0	0	0
Sayı kümelerini birbiriyle ilişkilendirir.	1	0	1	0
Polinom Kavramı ve Polinomlarla İşlemler	1	1	0	100
Bileşik önermeyi örneklerle açıklar.	1	0	1	0
Kümelerde birleşim, kesişim, fark, tümeleme işlemleri yardımıyla problemler çözer.	1	1	0	100
Polinomlarla toplama, çıkarma, çarpma ve bölme işlemlerini yapar.	1	0	0	0
n çeşit nesne ile oluşturulabilecek r li dizilişlerin (permütasyonların) kaç farklı şekilde yapılabileceğini hesaplar.	1	0	0	0
Basit Olayların Olasılıkları	1	1	0	100
Gerçek sayılar kümesinde aralık kavramını açıklar.	1	0	0	0
Mutlak değer içeren birinci dereceden bir bilinmeyenli denklem ve eşitsizliklerin çözüm kümelerini bulur.	1	0	0	0
İkinci dereceden bir bilinmeyenli eşitsizliklerin çözüm kümesini bulur.	1	1	0	100

SINAV SONUÇ BELGESİ							
BATMAN / KOZLUK / 15 Temmuz Anadolu Lisesi							
Öğrenci			Numara		Sınıf		
AYŞE SARÇIN			48		12H		
Puan Türü	Puan	Genel Ort.	Dereceler				
			Snf	Kurum	ilçe	il	Genel
SÖZ	▲ 327,477	190,260	2	3	3	3	50
Puanı Hesaplanan:			48	48	48		3758
EA	▲ 258,438	197,790	2	8	8	8	702
Puanı Hesaplanan:			63	63	63		6753
Katılımlar:			9	70	70	70	7287

Eşleşen TYT bilginiz bulunamadığı için sınav ortalaması TYT bilginiz olarak kullanılmıştır.

Ders	Soru	Doğru	Yanlış	Net	Başarı %	Sınıf Ort.	Kurum Ort.	Genel Ort.
<i>TYT Türkçe</i>	40	23	12	20,57	51			
<i>TYT Sosyal</i>	20	10	6	8,83	44			
<i>TYT Matematik</i>	40	9	4	7,93	20			
<i>TYT Fen</i>	20	6	5	4,37	22			
Edebiyat	24	15	5	13,75	57	▲ 12,14	▲ 9,77	▲ 5,82
Tarih-1	10	7	2	6,50	65	▲ 3,17	▲ 2,76	▲ 2,11
Coğrafya-1	6	4	2	3,50	58	▲ 2,67	▲ 2,51	▲ 2,09
Edebiyat-Sosyal-1	40	26	9	23,75	59	▲ 17,97	▲ 15,04	▲ 10,02
Tarih-2	11	6	5	4,75	43	▲ 3,50	▲ 1,92	▲ 1,01
Coğrafya-2	11	8	3	7,25	66	▲ 4,00	▲ 2,45	▲ 2,19
Felsefe	6	5	1	4,75	79	▲ 4,67	▲ 3,10	▲ 1,80
Felsefe Grubu	6	5	1	4,75	79	▲ 3,97	▲ 2,55	▲ 1,68
Din Kül. ve Ahl. Bil.	6	4	2	3,50	58	▼ 4,11	▼ 3,84	▲ 2,47
Felsefe (Seçmeli)	6	0	0	0,00	0	◆ 0,00	▲ -0,01	◆ 0,00
Sosyal-2	40	28	12	25,00	63	▲ 20,25	▲ 13,86	▲ 9,15
Matematik-2	40	0	1	-0,25	-1	◆ -0,25	▼ 4,11	▼ 11,02
Toplam:	280	102	49	90,19	32	▲ 79,88	▲ 65,41	▲ 75,66
Soru No	1234567890123456789012345678901234567890							
Edebiyat-Sosyal-1	bDCEADcAeCEAA DCDcA eB CAEBaCaAd dBACDD							
Cevap Anahtarı	B	ADCEADBAEDEAAEDCDCEBCEBDCAEBDAEDBEBAEDD						
Sosyal-2	DBCeaeAeCaBaBaaAAECDDABaCEBAcDCBCDaeBD							
Cevap Anahtarı	B	DBCAEDADCEBCEBAACECDDBACEBAEACDCBCEBDBDADAEAC						
Matematik	b							
Cevap Anahtarı	B	CADBEECDEBECEACEAEADABCBDCADADBEBADCB						

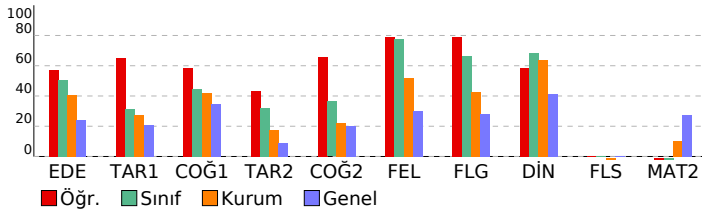

YD AYT 3							
DERSLERE GÖRE BAŞARI ANALİZİ				S	D	Y	B%
<b>Edebiyat-Sosyal-1</b>				<b>40</b>	<b>26</b>	<b>9</b>	<b>65</b>
<b>Edebiyat</b>				<b>24</b>	<b>15</b>	<b>5</b>	<b>63</b>
Paragrafın Yardımcı Fikirleri (Düşünceleri)				1	0	1	0
CÜMLEDE ANLAM				1	1	0	100
PARAGRAFIN YAPISI VE YORUMU				1	1	0	100
SÖZCÜKTE VE SÖZ ÖBEKLERİNDE ANLAM				1	1	0	100
Divan edebiyatı nazım şekillerini inceler.				1	1	0	100
Divan Şiiri				2	2	0	100
Divan edebiyatının genel özelliklerini açıklar.				1	1	0	100
MASAL/FABL				1	1	0	100
Edebi sanatları belirler.				1	1	0	100
Şiirde ahenği sağlayan özellikleri/unsurları belirler.				1	1	0	100
Cumhuriyet Dönemi'nde Hikâye (1923-1940)				1	1	0	100
Divan edebiyatı sanatçıları tanıtır.				1	1	0	100
Cumhuriyet Döneminde Şiir				1	0	0	0
TİYATRO Türünü/biçimini ve dönemin/akımın diğer önemli yazarlarını ve eserlerini sıralar.				1	1	0	100
Tasavvuf şairlerini tanıtır.				1	1	0	100
Şiir				1	1	0	100
Millî Edebiyat Dönemi'nde Roman				2	1	0	50
TİYATRO				2	1	1	50
ROMAN				1	0	0	0
Servetifunun Dönemi'nde Roman				1	0	0	0
Edebi Akımlar				1	0	1	0
<b>Tarih-1</b>				<b>10</b>	<b>7</b>	<b>2</b>	<b>70</b>
Kavimler Göçü'nün sebep ve sonuçlarını siyasi ve sosyal açılarından analiz eder.				1	1	0	100
Lonca Teşkilatının Osmanlı ekonomisi ve toplum yapısındaki yerini analiz eder.				1	1	0	100
Sekizinci ve on ikinci yüzyıllar arasında İslam medeniyeti çerçevesindeki ilmi faaliyetleri değerlendirir.				1	1	0	100
Osmanlı Devleti'nin Anadolu'da Türk siyasi birliğini sağlamaya yönelik faaliyetlerini analiz eder.				1	1	0	100
I. Dünya Savaşı sürecinde Osmanlı Devleti'nin durumunu siyasi, askerî ve sosyal açılarından analiz eder.				1	1	0	100
Kuvayı Milliye hareketinin oluşumundan Büyük Millet Meclisinin açılışına kadar olan süreçte meydana gelen gelişim				1	1	0	100
Hukuk alanında meydana gelen gelişmelerin Türk toplumunda meydana getirdiği değişimleri kavrar.				1	1	0	100
II. Dünya Savaşı sürecinde Türkiye'nin izlediği siyaset ile savaşın Türkiye üzerindeki ekonomik ve toplumsal etkile				1	1	0	100
Bir araştırma alanı ve bilim dalı olarak tarihin konusunu, kapsamını ve diğer bilim dallarıyla ilişkisini açıklar.				1	1	0	100
İlk Çağ'da yüzyüzdüdeki belli başlı medeniyet havzalarını tanıtır.				1	0	0	0
<b>Coğrafya-1</b>				<b>6</b>	<b>4</b>	<b>2</b>	<b>67</b>
Türkiye'nin turizm potansiyelini ve varlıklarını açıklar.				1	0	1	0
Şehirlerin küresel ve bölgesel etkilerini fonksiyonel açıdan yorumlar.				1	1	0	100
Türkiye'deki bölgesel kalkınma projelerini ekonomik, sosyal ve kültürel etkileri açısından değerlendirir.				1	1	0	100
Doğal kaynakların sürdürülebilir kullanımını geri dönüşüm stratejileri açısından değerlendirir.				1	0	1	0
Doğal unsurları üretim, dağıtım ve tüketim süreçleri üzerindeki etkisi açısından değerlendirir.				1	1	0	100
Dünya ticaret merkezleri ve ağlarını küresel ekonomideki yerleri açısından analiz eder.				1	1	0	100
<b>Sosyal-2</b>				<b>46</b>	<b>28</b>	<b>12</b>	<b>61</b>
<b>Tarih-2</b>				<b>11</b>	<b>6</b>	<b>5</b>	<b>55</b>
İslamiyet öncesi dönemde Türklerin yaşadığı coğrafyalar ile hayat tarzları arasındaki ilişkiyi analiz eder.				1	1	0	100
Sekizinci ve on ikinci yüzyıllar arasında İslam medeniyeti çerçevesindeki ilmi faaliyetleri değerlendirir.				1	1	0	100
Timar sisteminin özelliklerini siyasi, sosyal ve ekonomik açılarından değerlendirir.				1	1	0	100
Osmanlı Devleti'nin son dönemlerinde hükümetlerin ekonomik hayat üzerinde kontrol sağlamaya yönelik çabalarını				1	0	1	0
Kuvayı Milliye hareketinin oluşumundan Büyük Millet Meclisinin açılışına kadar olan süreçte meydana gelen gelişim				1	0	1	0
Büyük Millet Meclisinin açılış sürecini ve sonrasında meydana gelen gelişmeleri kavrar.				1	0	1	0
Atatürk Dönemi'nde (1923-1938) Türkiye Cumhuriyeti'nin dış politikasındaki başlıca gelişmeleri açıklar.				1	1	0	100
Küreselleşen dünyada öne çıkan olay ve olguların siyasi, sosyokültürel ve teknoloji gelişmeler açısından değerlendirir				1	1	0	100
Bir araştırma alanı ve bilim dalı olarak tarihin konusunu, kapsamını ve diğer bilim dallarıyla ilişkisini açıklar.				1	1	0	100
Orta Çağ'da yüzyüzdüdeki çeşitli bölgelerinde kurulan siyasi ve sosyal yapıları tanıtır.				1	1	0	100
Osmanlı coğrafyasındaki zanaat, sanat ve kültür faaliyetleri ile bunlara bağlı olarak sosyal hayatta meydana gelen				1	1	0	100
<b>Coğrafya-2</b>				<b>11</b>	<b>8</b>	<b>3</b>	<b>73</b>
Ülkeler ve bölgeler arasındaki ticaret ile ham madde, üretim ve pazar alanlarını ilişkilendirir.				1	1	0	100
Türkiye'de tarım sektörünün özelliklerini açıklar.				2	2	0	100
Nüfus, yerleşme ve ekonomik faaliyetlerde gelecekte olabilecek değişimlerle ilgili çıkarımlarda bulunur.				1	0	1	0
Ülkeler arası etkileşimde turizm faaliyetlerinin rolünü açıklar.				1	0	1	0
Türkiye'deki ticaret merkezlerinin ticarete konu olan ürünlerle ve akış yönlerine etkilerini açıklar.				1	1	0	100
Yenilenmeyen kaynakların kullanımını tükenbilirlik ve alternatif kaynaklar açısından analiz eder.				1	1	0	100
Türkiye'nin içinde yer aldığı jeopolitik bölgelerle olan ilişkisini açıklar.				1	1	0	100
Türkiye'de uygulanan ekonomi politikalarını mekansal etkileri açısından değerlendirir.				1	1	0	100
Doğal sistemlerdeki değişimlerle ilgili geleceğe yönelik çıkarımlarda bulunur.				1	1	0	100
Türkiye'deki ulaşım sisteminin gelişim sürecini açıklar.				1	1	0	100
<b>Felsefe</b>				<b>6</b>	<b>5</b>	<b>1</b>	<b>83</b>
Felsefî bir görüşü veya argümanı sorgular.				1	1	0	100
Örnek felsefî metinlerden hareketle MÖ 6. yüzyıl-MS 2. yüzyıl filozoflarının felsefî görüşlerini analiz eder.				1	1	0	100
Sanat felsefesinin konusunu ve problemlerini açıklar.				1	0	1	0
Uyanıklığın bireyin davranış üzerindeki etkilerini örneklandırır.				1	1	0	100
Günlük yaşamda kullanılan stresle başa çıkma davranışları ile savunma mekanizmalarını öğrenir.				1	1	0	100
Öğrenme türlerini kendi öğrenme yaşantısıyla ilişkilendirir.				1	1	0	100
<b>Felsefe Grubu</b>				<b>6</b>	<b>5</b>	<b>1</b>	<b>83</b>
Toplumsal değişim olgusunu kavrar.				1	1	0	100
Toplumsal konum, statü ve rol kavramları arasında ilişki kurar.				1	0	1	0
Önermelerden sonuç çıkarır.				1	1	0	100
Karşıolom çıkarımlarını analiz eder.				1	1	0	100
Önerme çeşitlerini sınıflandırır.				1	1	0	100
<b>Din Kül. ve Ahl. Bil.</b>				<b>6</b>	<b>4</b>	<b>2</b>	<b>67</b>
Hz. Muhammed'in örnek şahsiyetini tanıtır.				1	1	0	100
Kur'an-ı Kerim'de geçen bazı kavramları yorumlar.				1	1	0	100
Ahlak ile terbiye arasındaki ilişkiyi kurar.				1	0	1	0
DİN VE HAYAT				1	0	1	0
İslam'da ibadetlerin temel ilkelerini değerlendirir.				1	1	0	100
İslam'da ibadetlerin yapılma amacını ve önemini fark eder.				1	1	0	100
<b>Felsefe (Seçmeli)</b>				<b>6</b>	<b>0</b>	<b>0</b>	<b>0</b>
15. yüzyıl-17. yüzyıl felsefesinin karakteristik özelliklerini açıklar.				1	0	0	0
Sanat felsefesinin konusunu ve problemlerini açıklar.				1	0	0	0
Birey ve Toplum				1	0	0	0
Gelişimin yaşam boyu devam ettiğini kavrar.				1	0	0	0
Nispetleme mantığında temel kuralları uygular.				1	0	0	0
Sosyolojik araştırmalarda kullanılan yöntemleri tanıtır.				1	0	0	0
<b>Matematik</b>				<b>40</b>	<b>0</b>	<b>1</b>	<b>0</b>
<b>Matematik-2</b>				<b>40</b>	<b>0</b>	<b>1</b>	<b>0</b>
Fonksiyonlarla ilgili problemler çözer.				1	0	0	0
Sayı kümelerini birbiriyle ilişkilendirir.				1	0	0	0
Polinom Kavramı ve Polinomlarla İşlemler				1	0	0	0
Bileşik önermeyi örneklerle açıklar.				1	0	0	0
Kümelerde birleşim, kesişim, fark, tümeleme işlemleri yardımıyla problemler çözer.				1	0	0	0
Polinomlarla toplama, çıkarma, çarpma ve bölme işlemlerini yapar.				1	0	0	0
n çeşit nesne ile oluşturulabilecek r li dizilişlerin (permütasyonların) kaç farklı şekilde yapılabileceğini hesaplar.				1	0	0	0
Basit Olayların Olasılıkları				1	0	1	0
Gerçek sayılar kümesinde aralık kavramını açıklar.				1	0	0	0
Mutlak değer içeren birinci dereceden bir bilinmeyenli denklem ve eşitsizliklerin çözüm kümelerini bulur.				1	0	0	0
İkinci dereceden bir bilinmeyenli eşitsizliklerin çözüm kümesini bulur.				1	0	0	0

SINAV SONUÇ BELGESİ								YD AYT 3			
BATMAN / KOZLUK / 15 Temmuz Anadolu Lisesi								DERSLERE GÖRE BAŞARI ANALİZİ			
Öğrenci				Numara		Sınıf		S D Y B%			
BAHAR BAYSAN				206		12H		40 18 12 45			
Puan Türü	Puan	Genel Ort.	Dereceler								
			Snf	Kurum	İlçe	İl	Genel				
SÖZ	▲ 263,707	190,260	6	13	13	13	318				
Puanı Hesaplanan:			48	48	48		3758				
EA	▲ 214,080	197,790	7	26	26	26	2210				
Puanı Hesaplanan:			63	63	63		6753				
Katılımlar:			9	70	70	70	7287				

Eşleşen TYT bilginiz bulunamadığı için sınav ortalaması TYT bilginiz olarak kullanılmıştır.

Ders	Soru	Doğru	Yanlış	Net	Başarı %	Sınıf Ort.	Kurum Ort.	Genel Ort.
<i>TYT Türkçe</i>	40	23	12	20,57	51			
<i>TYT Sosyal</i>	20	10	6	8,83	44			
<i>TYT Matematik</i>	40	9	4	7,93	20			
<i>TYT Fen</i>	20	6	5	4,37	22			
Edebiyat	24	13	10	10,50	44	▼ 12,14	▲ 9,77	▲ 5,82
Tarih-1	10	3	1	2,75	28	▼ 3,17	▼ 2,76	▲ 2,11
Coğrafya-1	6	2	1	1,75	29	▼ 2,67	▼ 2,51	▼ 2,09
Edebiyat-Sosyal-1	40	18	12	15,00	38	▼ 17,97	▼ 15,04	▲ 10,02
Tarih-2	11	5	3	4,25	39	▲ 3,50	▲ 1,92	▲ 1,01
Coğrafya-2	11	2	1	1,75	16	▼ 4,00	▼ 2,45	▼ 2,19
Felsefe	6	5	1	4,75	79	▲ 4,67	▲ 3,10	▲ 1,80
Felsefe Grubu	6	4	1	3,75	63	▼ 3,97	▲ 2,55	▲ 1,68
Din Kül. ve Ahl. Bil.	6	4	2	3,50	58	▼ 4,11	▼ 3,84	▲ 2,47
Felsefe (Seçmeli)	6	0	0	0,00	0	◆ 0,00	▲ -0,01	◆ 0,00
Sosyal-2	40	20	8	18,00	45	▼ 20,25	▲ 13,86	▲ 9,15
<b>Toplam:</b>	<b>280</b>	<b>86</b>	<b>47</b>	<b>74,69</b>	<b>27</b>	<b>▼ 79,88</b>	<b>▲ 65,41</b>	<b>▼ 75,66</b>

Soru No	1234567890123456789012345678901234567890
Edebiyat-Sosyal-1	CEbbeddacAECAaADDBCaB Cc E CA D Ac
Cevap Anahtarı	A CEADDEADBAEACDAEDDBCBEBCEBADCAEDDEBAE
Sosyal-2	C dDB d DAb C A cdABBCECeEB CaDCdCB
Cevap Anahtarı	A CEBDBCAEDADCDCEBDAACEDEABCECAEBDCBDCDEBDAEACA

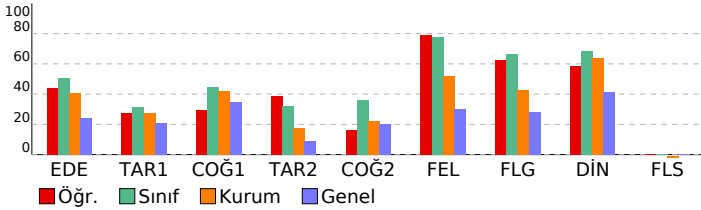

Edebiyat-Sosyal-1			
Edebiyat	S	D	Y
PARAGRAFİN YAPISI VE YORUMU	1	1	0
SÖZCÜKTE VE SÖZ ÖBEKLERİNDE ANLAM	1	1	0
Paragrafın Yardımcı Fikirleri (Düşünceleri)	1	0	1
CÜMLEDE ANLAM	1	0	1
Edebi sanatın belirlen.	1	0	1
Şiirde ahenği sağlayan özellikleri/unsurları belirler.	1	0	1
Divan edebiyatı nazım şekillerini inceler.	1	0	1
Divan Şiiri	2	1	1
Divan edebiyatının genel özelliklerini açıklar.	1	0	1
MASAL/FABL	1	1	0
Tasavvuf şairlerini tanıtır.	1	1	0
Şiir	1	0	1
Cumhuriyet Dönemi'nde Hikâye (1923-1940)	1	1	0
Divan edebiyatı sanatçıları tanıtır.	1	1	0
Cumhuriyet Döneminde Şiir	1	0	1
TIYATRO Türünü/biçimini ve dönemin/akımın diğer önemli yazarlarını ve eserlerini sıralar.	1	1	0
Millî Edebiyat Dönemi'nde Roman	2	2	0
TIYATRO	2	1	1
ROMAN	1	1	0
Servetifunun Dönemi'nde Roman	1	0	0
Edebi Akımlar	1	1	0
<b>Tarih-1</b>	<b>10</b>	<b>3</b>	<b>1</b>
Bir araştırma alanı ve bilim dalı olarak tarihin konusunu, kapsamını ve diğer bilim dallarıyla ilişkisini açıklar.	1	0	1
İlk Çağ da yeryüzündeki belli başlı medeniyet havzalarını tanıtır.	1	0	0
Kavimler Göçü'nün sebep ve sonuçlarını siyasi ve sosyal açılarıdan analiz eder.	1	0	0
Sekizinci ve on ikinci yüzyıllar arasında İslam medeniyeti çerçevesindeki ilmi faaliyetleri değerlendirir.	1	1	0
Osmanlı Devleti'nin Anadolu da Türk siyasi birliğini sağlamaya yönelik faaliyetlerini analiz eder.	1	0	0
Lonca Teşkilatının Osmanlı ekonomisi ve toplum yapısındaki yerini analiz eder.	1	0	0
I. Dünya Savaşı sürecinde Osmanlı Devleti'nin durumunu siyasi, askerî ve sosyal açılarıdan analiz eder.	1	0	0
Kuvayı Milliye hareketinin oluşumundan Büyük Millet Meclisinin açılışına kadar olan süreçte meydana gelen gelişim	1	1	0
Hukuk alanında meydana gelen gelişmelerin Türk toplumunda meydana getirdiği değişimleri kavrar.	1	1	0
II. Dünya Savaşı sürecinde Türkiye'nin izlediği siyaset ile savaşın Türkiye üzerindeki ekonomik ve toplumsal etkile	1	0	0
<b>Coğrafya-1</b>	<b>6</b>	<b>2</b>	<b>1</b>
Doğal unsurları üretim, dağıtım ve tüketim süreçleri üzerindeki etkisi açısından değerlendirir.	1	0	0
Dünya ticaret merkezleri ve ağlarını küresel ekonomideki yerleri açısından analiz eder.	1	1	0
Türkiye'nin turizm potansiyelini ve varlıklarını açıklar.	1	0	0
Şehirlerin küresel ve bölgesel etkilerini fonksiyonel açıdan yorumlar.	1	0	0
Türkiye'deki bölgesel kalkınma projelerini ekonomik, sosyal ve kültürel etkileri açısından değerlendirir.	1	1	0
Doğal kaynakların sürdürülebilir kullanımını geri dönüşüm stratejileri açısından değerlendirir.	1	0	1
<b>Sosyal-2</b>	<b>46</b>	<b>20</b>	<b>8</b>
<b>Tarih-2</b>	<b>11</b>	<b>5</b>	<b>3</b>
Bir araştırma alanı ve bilim dalı olarak tarihin konusunu, kapsamını ve diğer bilim dallarıyla ilişkisini açıklar.	1	1	0
Orta Çağ'da yeryüzünün çeşitli bölgelerinde kurulan siyasi ve sosyal yapıları tanıtır.	1	0	0
Osmanlı coğrafyasındaki zanaat, sanat ve kültür faaliyetleri ile bunlara bağlı olarak sosyal hayata meydana gelen	1	0	1
İslamiyet öncesi dönemde Türklerin yaşadığı coğrafyalar ile hayat tarzları arasındaki ilişkiyi analiz eder.	1	1	0
Sekizinci ve on ikinci yüzyıllar arasında İslam medeniyeti çerçevesindeki ilmi faaliyetleri değerlendirir.	1	1	0
Timar sisteminin özelliklerini siyasi, sosyal ve ekonomik açılarıdan değerlendirir.	1	0	0
Osmanlı Devleti'nin son dönemlerinde hükümetlerin ekonomik hayat üzerinde kontrol sağlamaya yönelik çabalarını	1	0	1
Kuvayı Milliye hareketinin oluşumundan Büyük Millet Meclisinin açılışına kadar olan süreçte meydana gelen gelişim	1	0	0
Büyük Millet Meclisinin açılış sürecini ve sonrasında meydana gelen gelişmeleri kavrar.	1	1	0
Atatürk Dönemi'nde (1923-1938) Türkiye Cumhuriyeti'nin dış politikasındaki başlıca gelişmeleri açıklar.	1	1	0
Küreselleşen dünyada öne çıkan olay ve olguların siyasi, sosyokültürel ve teknoloji gelişmeler açısından değerlendiril	1	0	1
<b>Coğrafya-2</b>	<b>11</b>	<b>2</b>	<b>1</b>
Doğal sistemlerdeki değişimlerle ilgili geleceğe yönelik çıkarımlarda bulunur.	1	0	0
Türkiye'deki ulaşım sisteminin gelişim sürecini açıklar.	1	0	0
Ülkeler ve bölgeler arasındaki ticaret ile ham madde, üretim ve pazar alanlarını ilişkilendirir.	1	1	0
Türkiye'de tarım sektörünün özelliklerini açıklar.	2	0	1
Nüfus, yerleşme ve ekonomik faaliyetlerde gelecekte olabilecek değişimlerle ilgili çıkarımlarda bulunur.	1	0	0
Ülkeler arası etkileşimde turizm faaliyetlerinin rolünü açıklar.	1	0	0
Türkiye'deki ticaret merkezlerinin ticarete konu olan ürünlere ve akış yönlerine etkilerini açıklar.	1	0	0
Yenilenemeyen kaynakların kullanımını tükenbilirlik ve alternatif kaynaklar açısından analiz eder.	1	1	0
Türkiye'nin içinde yer aldığı jeopolitik bölgelerle olan ilişkisini açıklar.	1	0	0
Türkiye'de uygulanan ekonomi politikalarını mekansal etkileri açısından değerlendirir.	1	0	0
<b>Felsefe</b>	<b>6</b>	<b>5</b>	<b>1</b>
Sanat felsefesinin konusunu ve problemlerini açıklar.	1	0	1
Felsefi bir görüşü veya argümanı sorgular.	1	1	0
Örnek felsefi metinlerden hareketle MÖ 6. yüzyıl-MS 2. yüzyıl filozoflarının felsefi görüşlerini analiz eder.	1	1	0
Öğrenme türlerini kendi öğrenme yaşantısıyla ilişkilendirir.	1	1	0
Uyanıklığın bireyin davranış üzerindeki etkilerini örneklerdir.	1	1	0
Günlük yaşamda kullanılan stresle başa çıkma davranışları ile savunma mekanizalarını öğrenir.	1	1	0
<b>Felsefe Grubu</b>	<b>6</b>	<b>4</b>	<b>1</b>
Toplumsal değişim olgusunu kavrar.	1	0	1
Toplumsal konum, statü ve rol kavramları arasındaki ilişkiyi kurar.	1	1	0
Önerme çeşitlerini sınıflandırır.	1	1	0
Önermelerden sonuç çıkarır.	1	0	0
Karşıt olguların çıkarımlarını analiz eder.	1	1	0
<b>Din Kül. ve Ahl. Bil.</b>	<b>6</b>	<b>4</b>	<b>2</b>
İslam da ibadetlerin temel ilkelerini değerlendirir.	1	0	1
İslam da ibadetlerin yapılması amacıyla ve önemini fark eder.	1	1	0
Hz. Muhammed'in örnek şahsiyetini tanıtır.	1	1	0
Kuran'ı Kerim'de geçen bazı kavramları yorumlar.	1	1	0
Ahlak ile terbiye arasındaki ilişkiyi kurar.	1	0	1
<b>DİN VE HAYAT</b>	<b>1</b>	<b>1</b>	<b>0</b>
<b>Felsefe (Seçmeli)</b>	<b>6</b>	<b>0</b>	<b>0</b>
Sanat felsefesinin konusunu ve problemlerini açıklar.	1	0	0
15. yüzyıl-17. yüzyıl felsefesinin karakteristik özelliklerini açıklar.	1	0	0
Gelişimin yaşam boyu devam ettiğini kavrar.	1	0	0
Birey ve Toplum	1	0	0
Sosyolojik araştırmalarda kullanılan yöntemleri tanıtır.	1	0	0
Nicelene mantığında temel kurallarını uygular.	1	0	0



SINAV SONUÇ BELGESİ							
BATMAN / KOZLUK / 15 Temmuz Anadolu Lisesi							
Öğrenci			Numara		Sınıf		
BİNEVŞ SÖNMEZSOY			241		12H		
Puan Türü	Puan	Genel Ort.	Dereceler				
			Snf	Kurum	İlçe	İl	Genel
SÖZ	▲ 285,422	190,260	5	8	8	8	183
Puanı Hesaplanan:			48	48	48		3758
EA	▲ 221,775	197,790	6	22	22	22	1846
Puanı Hesaplanan:			63	63	63		6753
Katılımlar:			9	70	70	70	7287

Eşleşen TYT bilginiz bulunamadığı için sınav ortalaması TYT bilginiz olarak kullanılmıştır.

Ders	Soru	Doğru	Yanlış	Net	Başarı %	Sınıf Ort.	Kurum Ort.	Genel Ort.
<i>TYT Türkçe</i>	40	23	12	20,57	51			
<i>TYT Sosyal</i>	20	10	6	8,83	44			
<i>TYT Matematik</i>	40	9	4	7,93	20			
<i>TYT Fen</i>	20	6	5	4,37	22			
Edebiyat	24	15	8	13,00	54	▲ 12,14	▲ 9,77	▲ 5,82
Tarih-1	10	1	9	-1,25	-13	▼ 3,17	▼ 2,76	▼ 2,11
Coğrafya-1	6	5	1	4,75	79	▲ 2,67	▲ 2,51	▲ 2,09
Edebiyat-Sosyal-1	40	21	18	16,50	41	▼ 17,97	▲ 15,04	▲ 10,02
Tarih-2	11	4	7	2,25	20	▼ 3,50	▲ 1,92	▲ 1,01
Coğrafya-2	11	6	5	4,75	43	▲ 4,00	▲ 2,45	▲ 2,19
Felsefe	6	6	0	6,00	100	▲ 4,67	▲ 3,10	▲ 1,80
Felsefe Grubu	6	5	1	4,75	79	▲ 3,97	▲ 2,55	▲ 1,68
Din Kül. ve Ahl. Bil.	6	4	2	3,50	58	▼ 4,11	▼ 3,84	▲ 2,47
Felsefe (Seçmeli)	6	0	0	0,00	0	◆ 0,00	▲ -0,01	◆ 0,00
Sosyal-2	40	25	15	21,25	53	▲ 20,25	▲ 13,86	▲ 9,15
<b>Toplam:</b>	<b>280</b>	<b>94</b>	<b>60</b>	<b>79,44</b>	<b>28</b>	<b>▼ 79,88</b>	<b>▲ 65,41</b>	<b>▲ 75,66</b>

Soru No	1234567890123456789012345678901234567890
Edebiyat-Sosyal-1	dEbbcEAbccEC AaADDBCBECacadaAebcbDDdBAE
Cevap Anahtarı	A CEADDEADBAECDAAEDDBCBCEBCEBADCAEDDEBAE
Sosyal-2	edBcBdAcaeAcDAbEbcACaeEABBCECAEBbCdDCdCB
Cevap Anahtarı	A CEBDBCAEDADCDCEBDAACEDEABBCECAEBDCBDCDEBDAECA

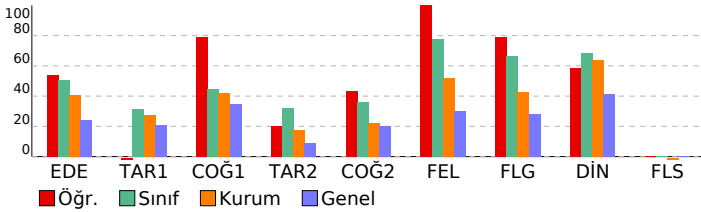

YD AYT 3			
DERSLERE GÖRE BAŞARI ANALİZİ			
S	D	Y	B%
<b>Edebiyat-Sosyal-1</b>			
<b>Edebiyat</b>			
PARAGRAFİN YAPISI VE YORUMU	1	0	1
SÖZCÜKTE VE SÖZ ÖBEKLERİNDE ANLAM	1	1	100
Paragrafın Yardımcı Fikirleri (Düşünceleri)	1	0	1
CÜMLEDE ANLAM	1	0	1
Edebi sanatın belirlen.	1	0	1
Şiirde ahenç sağlayan özellikleri/unsurları belirler.	1	1	100
Divan edebiyatı nazım şekillerini inceler.	1	1	100
Divan Şiiri	2	1	50
Divan edebiyatının genel özelliklerini açıklar.	1	0	1
MASAL/FABL	1	0	1
Tasavvuf şairlerini tanır.	1	1	100
Şiir	1	0	0
Cumhuriyet Dönemi'nde Hikâye (1923-1940)	1	1	100
Divan edebiyatı sanatçılarını tanır.	1	1	100
Cumhuriyet Döneminde Şiir	1	0	1
TIYATRO Türünü/biçimini ve dönemin/akımın diğer önemli yazarlarını ve eserlerini sıralar.	1	1	100
Millî Edebiyat Dönemi'nde Roman	2	2	100
TIYATRO	2	2	100
ROMAN	1	1	100
Servetifunun Dönemi'nde Roman	1	1	100
Edebi Akımlar	1	1	100
<b>Tarih-1</b>	<b>10</b>	<b>1</b>	<b>9</b>
Bir araştırma alanı ve bilim dalı olarak tarihin konusunu, kapsamını ve diğer bilim dallarıyla ilişkisini açıklar.	1	0	1
İlk Çağ da yeryüzündeki belli başlı medeniyet havzalarını tanır.	1	0	1
Kavimler Göçü'nün sebep ve sonuçlarını siyasi ve sosyal açılarından analiz eder.	1	0	1
Sekizinci ve on ikinci yüzyıllar arasında İslam medeniyeti çerçevesindeki ilmi faaliyetleri değerlendirir.	1	0	1
Osmanlı Devleti'nin Anadolu da Türk siyasi birliğini sağlamaya yönelik faaliyetlerini analiz eder.	1	0	1
Lonca Teşkilatının Osmanlı ekonomik sistemi ve toplum yapısındaki yerini analiz eder.	1	1	100
I. Dünya Savaşı sürecinde Osmanlı Devleti'nin durumunu siyasi, askerî ve sosyal açılarından analiz eder.	1	1	100
Kuvayı Milliye hareketinin oluşumundan Büyük Millet Meclisinin açılışına kadar olan süreçte meydana gelen gelişim	1	0	1
Hukuk alanında meydana gelen gelişmelerin Türk toplumunda meydana getirdiği değişimleri kavrar.	1	0	1
II. Dünya Savaşı sürecinde Türkiye'nin izlediği siyaset ile savaşın Türkiye üzerindeki ekonomik ve toplumsal etkile	1	0	1
<b>Coğrafya-1</b>	<b>6</b>	<b>5</b>	<b>1</b>
Doğal unsurları üretim, dağıtım ve tüketim süreçleri üzerindeki etkisi açısından değerlendirir.	1	1	100
Dünya ticaret merkezleri ve ağlarını küresel ekonomideki yerleri açısından analiz eder.	1	1	100
Türkiye'nin turizm potansiyelini ve varlıklarını açıklar.	1	0	1
Şehirlerin küresel ve bölgesel etkilerini fonksiyonel açıdan yorumlar.	1	1	100
Türkiye'deki bölgesel kalkınma projelerini ekonomik, sosyal ve kültürel etkileri açısından değerlendirir.	1	1	100
Doğal kaynakların sürdürülebilir kullanımını geri dönüşüm stratejileri açısından değerlendirir.	1	1	100
<b>Sosyal-2</b>	<b>46</b>	<b>25</b>	<b>15</b>
<b>Tarih-2</b>	<b>11</b>	<b>4</b>	<b>7</b>
Bir araştırma alanı ve bilim dalı olarak tarihin konusunu, kapsamını ve diğer bilim dallarıyla ilişkisini açıklar.	1	0	1
Orta Çağ'da yeryüzünün çeşitli bölgelerinde kulanılan siyasi ve sosyal yapıları tanır.	1	0	1
Osmanlı coğrafyasındaki zanaat, sanat ve kültür faaliyetleri ile bunlara bağlı olarak sosyal hayatta meydana gelen	1	1	100
İslamiyet öncesi dönemde Türklerin yaşadığı coğrafyalar ile hayat tarzları arasındaki ilişkiyi analiz eder.	1	0	1
Sekizinci ve on ikinci yüzyıllar arasında İslam medeniyeti çerçevesindeki ilmi faaliyetleri değerlendirir.	1	1	100
Timar sisteminin özelliklerini siyasi, sosyal ve ekonomik açılarından değerlendirir.	1	0	1
Osmanlı Devleti'nin son dönemlerinde hükümetlerin ekonomik hayat üzerinde kontrol sağlamaya yönelik çabalarını	1	1	100
Kuvayı Milliye hareketinin oluşumundan Büyük Millet Meclisinin açılışına kadar olan süreçte meydana gelen gelişim	1	0	1
Büyük Millet Meclisinin açılış sürecini ve sonrasında meydana gelen gelişmeleri kavrar.	1	0	1
Atatürk Dönemi'nde (1923-1938) Türkiye Cumhuriyeti'nin dış politikasındaki başlıca gelişmeleri açıklar.	1	1	100
Küreselleşen dünyada öne çıkan olay ve olguların siyasi, sosyokültürel ve teknoloji gelişmeler açısından değerlendirir	1	0	1
<b>Coğrafya-2</b>	<b>11</b>	<b>6</b>	<b>5</b>
Doğal sistemlerdeki değişimlerle ilgili geleceğe yönelik çıkarımlarda bulunur.	1	1	100
Türkiye'deki ulaşım sisteminin gelişim sürecini açıklar.	1	1	100
Ülkeler ve bölgeler arasındaki ticaret ile ham madde, üretim ve pazar alanlarını ilişkilendirir.	1	0	1
Türkiye'de tarım sektörünün özelliklerini açıklar.	2	1	50
Nüfus, yerleşme ve ekonomik faaliyetlerde gelecekte olabilecek değişimlerle ilgili çıkarımlarda bulunur.	1	1	100
Ülkeler arası etkileşimde turizm faaliyetlerinin rolünü açıklar.	1	0	1
Türkiye'deki ticaret merkezlerinin ticarete konu olan ürünlere ve akış yönlerine etkilerini açıklar.	1	0	1
Yenilenemeyen kaynakların kullanımını tükenbilirlik ve alternatif kaynaklar açısından analiz eder.	1	1	100
Türkiye'nin içinde yer aldığı jeopolitik bölgelerle olan ilişkisini açıklar.	1	1	100
Türkiye'de uygulanan ekonomi politikalarının mekansal etkileri açısından değerlendirir.	1	0	1
<b>Felsefe</b>	<b>6</b>	<b>5</b>	<b>1</b>
Sanat felsefesinin konusunu ve problemlerini açıklar.	1	1	100
Felsefi bir görüşü veya argümanı sorgular.	1	1	100
Örnek felsefi metinlerden hareketle MÖ 6. yüzyıl-MS 2. yüzyıl filozoflarının felsefi görüşlerini analiz eder.	1	1	100
Öğrenme türlerini kendi öğrenme yaşantısıyla ilişkilendirir.	1	1	100
Uyanıklığın bireyin davranış üzerindeki etkilerini örneklandırır.	1	1	100
Günlük yaşamda kullanılan stresle başa çıkma davranışları ile savunma mekanizmalarını öğrenir.	1	1	100
<b>Felsefe Grubu</b>	<b>6</b>	<b>5</b>	<b>1</b>
Toplumsal değişim olgusunu kavrar.	1	1	100
Toplumsal konum, statü ve rol kavramları arasında ilişki kurar.	1	1	100
Önerme çeşitlerini sınıflandırır.	1	1	100
Önermelerden sonuç çıkarır.	1	0	1
Karşıolom çıkarımlarını analiz eder.	1	1	100
<b>Din Kül. ve Ahl. Bil.</b>	<b>6</b>	<b>4</b>	<b>2</b>
İslam'da ibadetlerin temel ilkelerini değerlendirir.	1	0	1
İslam'da ibadetlerin yapıldığı amacını ve önemini fark eder.	1	1	100
Hz. Muhammed'in örnek şahsiyetini tanır.	1	1	100
Kuran'ı Kerim'de geçen bazı kavramları yorumlar.	1	1	100
Ahlak ile terbiye arasındaki ilişkiyi kurar.	1	0	1
<b>DİN VE HAYAT</b>	<b>1</b>	<b>1</b>	<b>0</b>
<b>Felsefe (Seçmeli)</b>	<b>6</b>	<b>0</b>	<b>0</b>
Sanat felsefesinin konusunu ve problemlerini açıklar.	1	0	0
15. yüzyıl-17. yüzyıl felsefesinin karakteristik özelliklerini açıklar.	1	0	0
Gelişimin yaşam boyu devam ettiğini kavrar.	1	0	0
Birey ve Toplum	1	0	0
Sosyolojik araştırmalarda kullanılan yöntemleri tanır.	1	0	0
Nicelene mantığında temel kurallarını uygular.	1	0	0

SINAV SONUÇ BELGESİ							
BATMAN / KOZLUK / 15 Temmuz Anadolu Lisesi							
Öğrenci			Numara	Sınıf			
BUKET BAYIK			271	12H			
Puan Türü	Puan	Genel Ort.	Dereceler				
			Snf	Kurum	İlçe	İl	Genel
SÖZ	▲ 252,477	190,260	7	18	18	18	412
Puanı Hesaplanan:			48	48	48	3758	
EA	▼ 190,995	197,790	8	34	34	34	3430
Puanı Hesaplanan:			63	63	63	6753	
Katılımlar:			9	70	70	70	7287

Eşleşen TYT bilginiz bulunamadığı için sınav ortalaması TYT bilginiz olarak kullanılmıştır.

Ders	Soru	Doğru	Yanlış	Net	Başarı %	Sınıf Ort.	Kurum Ort.	Genel Ort.
<i>TYT Türkçe</i>	40	23	12	20,57	51			
<i>TYT Sosyal</i>	20	10	6	8,83	44			
<i>TYT Matematik</i>	40	9	4	7,93	20			
<i>TYT Fen</i>	20	6	5	4,37	22			
Edebiyat	24	12	9	9,75	41	▼ 12,14	▼ 9,77	▲ 5,82
Tarih-1	10	1	5	-0,25	-3	▼ 3,17	▼ 2,76	▼ 2,11
Coğrafya-1	6	2	4	1,00	17	▼ 2,67	▼ 2,51	▼ 2,09
Edebiyat-Sosyal-1	40	15	18	10,50	26	▼ 17,97	▼ 15,04	▲ 10,02
Tarih-2	11	4	5	2,75	25	▼ 3,50	▲ 1,92	▲ 1,01
Coğrafya-2	11	3	6	1,50	14	▼ 4,00	▼ 2,45	▼ 2,19
Felsefe	6	4	2	3,50	58	▼ 4,67	▲ 3,10	▲ 1,80
Felsefe Grubu	6	5	1	4,75	79	▲ 3,97	▲ 2,55	▲ 1,68
Din Kül. ve Ahl. Bil.	6	6	0	6,00	100	▲ 4,11	▲ 3,84	▲ 2,47
Felsefe (Seçmeli)	6	0	0	0,00	0	♦ 0,00	▲ -0,01	♦ 0,00
Sosyal-2	40	22	14	18,50	46	▼ 20,25	▲ 13,86	▲ 9,15
<b>Toplam:</b>	<b>280</b>	<b>85</b>	<b>59</b>	<b>70,69</b>	<b>25</b>	<b>▼ 79,88</b>	<b>▲ 65,41</b>	<b>▼ 75,66</b>

Soru No	1234567890123456789012345678901234567890
Edebiyat-Sosyal-1	dDCE a bEedAb eCDCBBEdcD A aedcd bebEbd
Cevap Anahtarı	B ADCEADBAEAEAEEDCDCBBECBCDCAEBDCAEDBBEAEED
Sosyal-2	aeCA eAeC eaBaad e CdaAbaCEaAeBdDCBCDEBBD
Cevap Anahtarı	B DBCAEDADCEBCBEDAACECDDBACEBAEACDCBCDEBBDADAEEAC

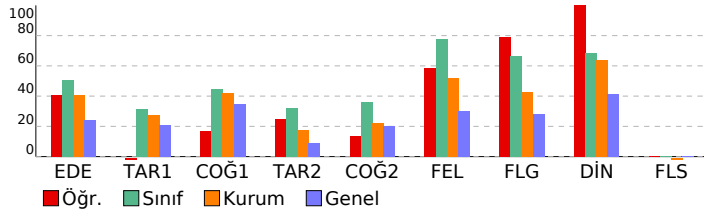

YD AYT 3				
DERSLERE GÖRE BAŞARI ANALİZİ				
S	D	Y	B%	
<b>Edebiyat-Sosyal-1</b>				
<b>Edebiyat</b>				
24 12 9 50				
Paragrafın Yardımcı Fikirleri (Düşünceleri)				
1	0	1	0	0
CÜMLEDE ANLAM				
1	1	0	100	0
PARAGRAFIN YAPISI VE YORUMU				
1	1	0	100	0
SÖZCÜKTE VE SÖZ ÖBEKLERİNDE ANLAM				
1	1	0	100	0
Divan edebiyatı nazım şekillerini inceler.				
1	0	0	0	0
Divan Şiiri				
2	1	1	50	0
Divan edebiyatının genel özelliklerini açıklar.				
1	0	0	0	0
MASAL/FABL				
1	0	1	0	0
Edebi sanatları belirler.				
1	0	1	0	0
Şiirde ahengi sağlayan özellikleri/unsurları belirler.				
1	0	1	0	0
Cumhuriyet Dönemi'nde Hikâye (1923-1940)				
1	1	0	100	0
Divan edebiyatı sanatlarını tanıtır.				
1	0	1	0	0
Cumhuriyet Döneminde Şiir				
1	0	0	0	0
TİYATRO Türün/biçimin ve dönemin/akımın diğer önemli yazarlarını ve eserlerini sıralar.				
1	0	1	0	0
Tasavvuf şairlerini tanıtır.				
1	1	0	100	0
Şiir				
1	1	0	100	0
Milli Edebiyat Dönemi'nde Roman				
2	2	0	100	0
TİYATRO				
2	1	1	50	0
ROMAN				
1	1	0	100	0
Servetifunun Dönemi'nde Roman				
1	1	0	100	0
Edebi Akımlar				
1	0	1	0	0
<b>Tarih-1</b>				
10 1 5 10				
Kavimler Göçü'nün sebep ve sonuçlarını siyasi ve sosyal açıları analiz eder.				
1	0	0	0	0
Lonca Teşkilatının Osmanlı ekonomisi ve toplumsal yapısındaki yerini analiz eder.				
1	0	0	100	0
Sekizinci ve on ikinci yüzyıllar arasında İslam medeniyeti çerçevesindeki ilmi faaliyetleri değerlendirir.				
1	0	0	0	0
Osmanlı Devleti'nin Anadolu'da Türk siyasi birliğini sağlamaya yönelik faaliyetlerini analiz eder.				
1	0	1	0	0
I. Dünya Savaşı sürecinde Osmanlı Devleti'nin durumunu siyasi, askerî ve sosyal açıları analiz eder.				
1	0	1	0	0
Kuvayı Milliye hareketinin oluşumundan Büyük Millet Meclisinin açılışına kadar olan süreçte meydana gelen gelişim				
1	0	1	0	0
Hukuk alanında meydana gelen gelişmelerin Türk toplumunda meydana getirdiği değişimleri kavrar.				
1	0	1	0	0
II. Dünya Savaşı sürecinde Türkiye'nin izlediği siyaset ile savaşın Türkiye üzerindeki ekonomik ve toplumsal etkile				
1	0	1	0	0
Bir araştırma alanı ve bilim dalı olarak tarihin konusunu, kapsamını ve diğer bilim dallarıyla ilişkisini açıklar.				
1	0	0	0	0
İlk Çağ'da yeryüzündeki belli başlı medeniyet havzalarını tanıtır.				
1	0	0	0	0
<b>Coğrafya-1</b>				
6 2 4 33				
Türkiye'nin turizm potansiyelini ve varlıklarını açıklar.				
1	0	1	0	0
Şehirlerin küresel ve bölgesel etkilerini fonksiyonel açıdan yorumlar.				
1	0	1	0	0
Türkiye'deki bölgesel kalkınma projelerini ekonomik, sosyal ve kültürel etkileri açısından değerlendirir.				
1	0	1	0	0
Doğal kaynakların sürdürülebilir kullanımını geri dönüşüm stratejileri açısından değerlendirir.				
1	1	0	100	0
Doğal unsurları üretim, dağıtım ve tüketim süreçleri üzerindeki etkisi açısından değerlendirir.				
1	0	1	0	0
Dünya ticaret merkezleri ve ağlarını küresel ekonomideki yerleri açısından analiz eder.				
1	0	1	0	0
<b>Sosyal-2</b>				
46 22 14 48				
<b>Tarih-2</b>				
11 4 5 36				
İslamiyet öncesi dönemde Türklerin yaşadığı coğrafyalar ile hayat tarzları arasındaki ilişkiyi analiz eder.				
1	0	1	0	0
Sekizinci ve on ikinci yüzyıllar arasında İslam medeniyeti çerçevesindeki ilmi faaliyetleri değerlendirir.				
1	0	1	0	0
Tımar sisteminin özelliklerini siyasi, sosyal ve ekonomik açıları değerlendirir.				
1	1	0	100	0
Osmanlı Devleti'nin son dönemlerinde hükümetlerin ekonomik hayat üzerinde kontrol sağlamaya yönelik çabalarını				
1	1	0	100	0
Kuvayı Milliye hareketinin oluşumundan Büyük Millet Meclisinin açılışına kadar olan süreçte meydana gelen gelişim				
1	0	0	0	0
Büyük Millet Meclisinin kuruluş sürecini ve sonrasında meydana gelen gelişmeleri kavrar.				
1	0	1	0	0
Atatürk Dönemi'nde (1923-1938) Türkiye Cumhuriyeti'nin dış politikasındaki başlıca gelişmeleri açıklar.				
1	1	0	100	0
Küreselleşen dünyada öne çıkan olay ve olguların siyasi, sosyokültürel ve teknolojik gelişmeler açısından değerlendiril				
1	0	1	0	0
Bir araştırma alanı ve bilim dalı olarak tarihin konusunu, kapsamını ve diğer bilim dallarıyla ilişkisini açıklar.				
1	1	0	100	0
Orta Çağ'da yeryüzünün çeşitli bölgelerinde kurulan siyasi ve sosyal yapıları tanıtır.				
1	0	0	0	0
Osmanlı coğrafyasındaki zanaat, sanat ve kültür faaliyetleri ile bunlara bağlı olarak sosyal hayatta meydana gelen				
1	0	1	0	0
<b>Coğrafya-2</b>				
11 3 6 27				
Ülkeler ve bölgeler arasındaki ticaret ile ham madde, üretim ve pazar alanlarını ilişkilendirir.				
1	0	1	0	0
Türkiye'de tarım sektörünün özelliklerini açıklar.				
2	2	0	100	0
Nüfus, yerleşme ve ekonomik faaliyetlerde gelecekte olabilecek değişimlerle ilgili çıkarımlarda bulunur.				
1	0	1	0	0
Ülkeler arası etkileşime turizm faaliyetlerinin rolünü açıklar.				
1	0	1	0	0
Türkiye'deki ticaret merkezlerinin ticarete konu olan ürünlerle ve akış yönlerine etkilerini açıklar.				
1	0	1	0	0
Yenilenmeyen kaynakların kullanımını tükenilebilirlik ve alternatif kaynaklar açısından analiz eder.				
1	0	0	0	0
Türkiye'nin içinde yer aldığı jeopolitik bölgeleri tanıtır.				
1	0	1	0	0
Türkiye'de uygulanan ekonomi politikalarını mekansal etkileri açısından değerlendirir.				
1	0	0	0	0
Doğal sistemlerdeki değişimlerle ilgili geleceğe çıkarımlarda bulunur.				
1	1	0	100	0
Türkiye'deki ulaşım sisteminin gelişim sürecini açıklar.				
1	0	1	0	0
<b>Felsefe</b>				
6 4 2 67				
Felsefi bir görüşü veya argümanı sorgular.				
1	1	0	100	0
Örnek felsefi metinlerden hareketle MÖ 6. yüzyıl-MS 2. yüzyıl filozoflarının felsefi görüşlerini analiz eder.				
1	1	0	100	0
Sanat felsefesinin konusunu ve problemlerini açıklar.				
1	1	0	100	0
Uyanıklığın bireyin davranışları üzerindeki etkilerini örneklerdir.				
1	1	0	100	0
Günlük yaşamda kullanılan stresle başa çıkma davranışları ile savunma mekanizmalarını öğrenir.				
1	1	0	100	0
Öğrenme türlerini kendi öğrenme yaşantısıyla ilişkilendirir.				
1	0	1	0	0
<b>Felsefe Grubu</b>				
6 5 1 83				
Toplumsal değişim olgusunu kavrar.				
1	1	0	100	0
Toplumsal konum, statü ve rol kavramları arasında ilişki kurar.				
1	1	0	100	0
Önermelerden sonuç çıkarır.				
1	1	0	100	0
Karşıt görüşleri analiz eder.				
1	1	0	100	0
Önerme çeşitlerini sınıflandırır.				
1	1	0	100	0
<b>Din Kül. ve Ahl. Bil.</b>				
6 6 0 100				
Hz. Muhammed'in örnek şahsiyetini tanıtır.				
1	1	0	100	0
Kur'an-ı Kerim'de geçen bazı kavramları yorumlar.				
1	1	0	100	0
Ahlak ile terbiye arasındaki ilişkiyi kurar.				
1	1	0	100	0
DİN VE HAYAT				
1	1	0	100	0
İslam'da ibadetlerin temel ilkelerini değerlendirir.				
1	1	0	100	0
İslam'da ibadetlerin yapılma amacını ve önemini açıklar.				
1	1	0	100	0
<b>Felsefe (Seçmeli)</b>				
6 0 0 0				
15. yüzyıl-17. yüzyıl felsefesinin karakteristik özelliklerini açıklar.				
1	0	0	0	0
Sanat felsefesinin konusunu ve problemlerini açıklar.				
1	0	0	0	0
Birey ve Toplum				
1	0	0	0	0
Gelişimin yaşam boyu devam ettiğini kavrar.				
1	0	0	0	0
Nispetleme mantığında temel kuralları uygular.				
1	0	0	0	0
Sosyolojik araştırmalarda kullanılan yöntemleri tanıtır.				
1	0	0	0	0



# SINAV SONUÇ BELGESİ

BATMAN / KOZLUK / 15 Temmuz Anadolu Lisesi

Öğrenci	Numara	Sınıf
EMİNE BAYSAN	33	12H

Puan Türü	Puan	Genel Ort.	Dereceler				
			Snf	Kurum	İlçe	İl	Genel
SÖZ	▲ 241,162	190,260	9	28	28	28	557
Puanı Hesaplanan:			48	48	48	3758	
EA	▲ 226,905	197,790	5	19	19	19	1638
Puanı Hesaplanan:			63	63	63	6753	
Katılımlar:			9	70	70	70	7287

Eşleşen TYT bilginiz bulunamadığı için sınav ortalaması TYT bilginiz olarak kullanılmıştır.

Ders	Soru	Doğru	Yanlış	Net	Başarı %	Sınıf Ort.	Kurum Ort.	Genel Ort.
<i>TYT Türkçe</i>	40	23	12	20,57	51			
<i>TYT Sosyal</i>	20	10	6	8,83	44			
<i>TYT Matematik</i>	40	9	4	7,93	20			
<i>TYT Fen</i>	20	6	5	4,37	22			
Edebiyat	24	14	7	12,25	51	▲12,14	▲9,77	▲5,82
Tarih-1	10	3	2	2,50	25	▼3,17	▼2,76	▲2,11
Coğrafya-1	6	3	1	2,75	46	▲2,67	▲2,51	▲2,09
Edebiyat-Sosyal-1	40	20	10	17,50	44	▼17,97	▲15,04	▲10,02
Tarih-2	11	3	4	2,00	18	▼3,50	▲1,92	▲1,01
Coğrafya-2	11	2	2	1,50	14	▼4,00	▼2,45	▼2,19
Felsefe	6	3	1	2,75	46	▼4,67	▼3,10	▲1,80
Felsefe Grubu	6	3	2	2,50	42	▼3,97	▼2,55	▲1,68
Din Kül. ve Ahl. Bil.	6	4	2	3,50	58	▼4,11	▼3,84	▲2,47
Felsefe (Seçmeli)	6	0	0	0,00	0	◆0,00	▲-0,01	◆0,00
Sosyal-2	40	15	11	12,25	31	▼20,25	▼13,86	▲9,15
<b>Toplam:</b>	<b>280</b>	<b>83</b>	<b>48</b>	<b>71,44</b>	<b>26</b>	<b>▼79,88</b>	<b>▲65,41</b>	<b>▼75,66</b>

Soru No	1234567890123456789012345678901234567890
---------	--

Edebiyat-Sosyal-1	bDeEA eAAdAAaDCDC Bc BD E cd DBE Ac D
Cevap Anahtarı	B ADCEADBAEDEAAEDCDCBCEBCEBDCAEBDCAEDBBEAEDD

Sosyal-2	D d eAbC d ab AC AB dBd aDCBeDEBaD
Cevap Anahtarı	B DBCAEDADCEBCBEDACECDDBACEBAEACDCBCDEBBDAEAEC

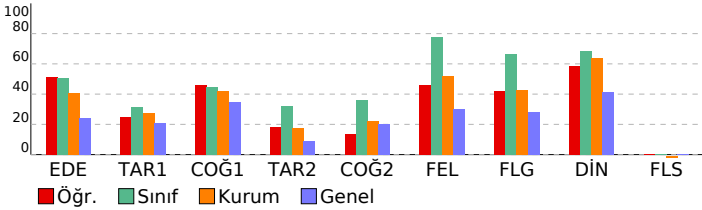

# YD AYT 3

## DERSLERE GÖRE BAŞARI ANALİZİ

	S	D	Y	B%
<b>Edebiyat-Sosyal-1</b>	<b>40</b>	<b>20</b>	<b>10</b>	<b>50</b>
<b>Edebiyat</b>	<b>24</b>	<b>14</b>	<b>7</b>	<b>58</b>
Paragrafın Yardımcı Fikirleri (Düşünceleri)	1	0	1	0
CÜMLEDE ANLAM	1	1	0	100
PARAGRAFIN YAPISI VE YORUMU	1	0	1	0
SÖZCÜKTE VE SÖZ ÖBEKLERİNDE ANLAM	1	1	0	100
Divan edebiyatı nazım şekillerini inceler.	1	1	0	100
Divan Şiiri	2	0	1	0
Divan edebiyatının genel özelliklerini açıklar.	1	0	1	0
MASAL/FABL	1	1	0	100
Edebi sanatları belirler.	1	1	0	100
Şiirde ahengi sağlayan özellikleri/unsurları belirler.	1	0	1	0
Cumhuriyet Dönemi'nde Hikâye (1923-1940)	1	1	0	100
Divan edebiyatı sanatçıları tanıtır.	1	1	0	100
Cumhuriyet Döneminde Şiir	1	0	1	0
TIYATRO Türünü/biçimini ve dönemin/akımın diğer önemli yazarlarını ve eserlerini sıralar.	1	1	0	100
Tasavvuf şairlerini tanıtır.	1	1	0	100
Şiir	1	1	0	100
Millî Edebiyat Dönemi'nde Roman	2	2	0	100
TIYATRO	2	1	0	50
ROMAN	1	1	0	100
Servetîfünun Dönemi'nde Roman	1	0	1	0
Edebi Akımlar	1	0	0	0
<b>Tarih-1</b>	<b>10</b>	<b>3</b>	<b>2</b>	<b>30</b>
Kavimler Göçü'nün sebep ve sonuçlarını siyasi ve sosyal açılarından analiz eder.	1	0	0	0
Lonca Teşkilatının Osmanlı ekonomik sistemi ve toplum yapısındaki yerini analiz eder.	1	0	0	0
Selekizinci ve on ikinci yüzyıllar arasında İslam medeniyeti çerçevesindeki ilmi faaliyetleri değerlendirir.	1	1	0	100
Osmanlı Devleti'nin Anadolu'da Türk siyasi birliğini sağlamaya yönelik faaliyetlerini analiz eder.	1	0	0	0
I. Dünya Savaşı sürecinde Osmanlı Devleti'nin durumunu siyasi, askerî ve sosyal açılarından analiz eder.	1	0	1	0
Kuvayı Milliye hareketinin oluşumundan Büyük Millet Meclisinin açılışına kadar olan süreçte meydana gelen gelişim	1	0	1	0
Hukuk alanında meydana gelen gelişmelerin Türk toplumunda meydana getirdiği değişimleri kavrar.	1	0	0	0
II. Dünya Savaşı sürecinde Türkiye'nin izlediği siyaset ile savaşın Türkiye üzerindeki ekonomik ve toplumsal etkile	1	0	0	0
Bir araştırma alanı ve bilim dalı olarak tarihin konusunu, kapsamını ve diğer bilim dallarıyla ilişkisini açıklar.	1	1	0	100
İlk Çağ'da yeryüzündeki belli başlı medeniyet havalalarını tanıtır.	1	1	0	100
<b>Coğrafya-1</b>	<b>6</b>	<b>3</b>	<b>1</b>	<b>50</b>
Türkiye'nin turizm potansiyelini ve varlıklarını açıklar.	1	1	0	100
Şehirlerin küresel ve bölgesel etkilerini fonksiyonel açıdan yorumlar.	1	0	0	0
Türkiye'deki bölgesel kalkınma projelerini ekonomik, sosyal ve kültürel etkileri açısından değerlendirir.	1	1	0	100
Doğal kaynakların sürdürülebilir kullanımını geri dönüşüm stratejileri açısından değerlendirir.	1	0	1	0
Doğal unsurları üretim, dağıtım ve tüketim süreçleri üzerindeki etkisi açısından değerlendirir.	1	0	0	0
Dünya ticaret merkezleri ve ağlarını küresel ekonomideki yerleri açısından analiz eder.	1	1	0	100
<b>Sosyal-2</b>	<b>46</b>	<b>15</b>	<b>11</b>	<b>33</b>
<b>Tarih-2</b>	<b>11</b>	<b>3</b>	<b>4</b>	<b>27</b>
İslamiyet öncesi dönemde Türklerin yaşadığı coğrafyalara ile hayat tarzları arasındaki ilişkiyi analiz eder.	1	1	0	100
Selekizinci ve on ikinci yüzyıllar arasında İslam medeniyeti çerçevesindeki ilmi faaliyetleri değerlendirir.	1	0	0	0
Timar sisteminin özelliklerini siyasi, sosyal ve ekonomik açılarından değerlendirir.	1	0	0	0
Osmanlı Devleti'nin son dönemlerinde hükümetlerin ekonomik hayat üzerinde kontrol sağlamaya yönelik çabalarını	1	0	1	0
Kuvayı Milliye hareketinin oluşumundan Büyük Millet Meclisinin açılışına kadar olan süreçte meydana gelen gelişim	1	0	0	0
Büyük Millet Meclisinin açılış sürecini ve sonrasında meydana gelen gelişmeleri kavrar.	1	0	1	0
Atatürk Dönemi'nde (1923-1938) Türkiye Cumhuriyeti'nin dış politikasındaki başlıca gelişmeleri açıklar.	1	1	0	100
Küreselleşen dünyada öne çıkan olay ve olguların siyasi, sosyokültürel ve teknoloji gelişmeler açısından değerlendiril	1	0	1	0
Bir araştırma alanı ve bilim dalı olarak tarihin konusunu, kapsamını ve diğer bilim dallarıyla ilişkisini açıklar.	1	1	0	100
Orta Çağ'da yeryüzünün çeşitli bölgelerinde kurulan siyasi ve sosyal yapıları tanıtır.	1	0	0	0
Osmanlı coğrafyasındaki zanaat, sanat ve kültür faaliyetleri ile bunlara bağlı olarak sosyal hayatta meydana gelen	1	0	1	0
<b>Coğrafya-2</b>	<b>11</b>	<b>2</b>	<b>2</b>	<b>18</b>
Ülkeler ve bölgeler arasındaki ticaret ile ham madde, üretim ve pazar alanlarını ilişkilendirir.	1	0	0	0
Türkiye'de tarım sektörünün özelliklerini açıklar.	2	0	1	0
Nüfus, yerleşme ve ekonomik faaliyetlerde gelecekte olabilecek değişimlerle ilgili çıkarımlarda bulunur.	1	0	1	0
Ülkeler arası etkileşimde turizm faaliyetlerinin rolünü açıklar.	1	0	0	0
Türkiye'deki ticaret merkezlerinin ticarete konu olan ürünlerle ve akış yönlerine etkilerini açıklar.	1	0	0	0
Yenilenmeyen kaynakların kullanımını tükenbilirlik ve alternatif kaynaklar açısından analiz eder.	1	1	0	100
Türkiye'nin içinde yer aldığı jeopolitik bölgelerle olan ilişkisini açıklar.	1	1	0	100
Türkiye'de uygulanan ekonomi politikalarını mekansal etkileri açısından değerlendirir.	1	0	0	0
Doğal sistemlerdeki değişimlerle ilgili geleceğe yönelik çıkarımlarda bulunur.	1	0	0	0
Türkiye'deki ulaşım sisteminin gelişim sürecini açıklar.	1	0	0	0
<b>Felsefe</b>	<b>6</b>	<b>3</b>	<b>1</b>	<b>50</b>
Felsefi bir görüşü veya argümanı sorgular.	1	1	0	100
Örnek felsefi metinlerden hareketle MÖ 6. yüzyıl-MS 2. yüzyıl filozoflarının felsefi görüşlerini analiz eder.	1	1	0	100
Sanat felsefesinin konusunu ve problemlerini açıklar.	1	0	0	0
Uyanıklığın bireyin davranışları üzerindeki etkilerini örneklerdir.	1	0	0	0
Günlük yaşamda kullanılan stresle başa çıkma davranışları ile savunma mekanizmalarını öğrenir.	1	0	1	0
Öğrenme türlerini kendi öğrenme yaşantısıyla ilişkilendirir.	1	1	0	100
<b>Felsefe Grubu</b>	<b>6</b>	<b>3</b>	<b>2</b>	<b>50</b>
Toplumsal değişim olgusunu kavrar.	1	0	1	0
Toplumsal konum, statü ve rol kavramları arasında ilişki kurar.	1	0	0	0
Önermelerden sonuç çıkarır.	1	0	1	0
Karşıolom çıkarımlarını analiz eder.	1	1	0	100
Önerme çeşitlerini sınıflandırır.	1	1	0	100
<b>Din Kül. ve Ahl. Bil.</b>	<b>6</b>	<b>4</b>	<b>2</b>	<b>67</b>
Hizmetin, Muhammed'in örnek şahsiyetini tanıtır.	1	0	1	0
Kur'an'ın Kerim'de geçen bazı kavramları yorumlar.	1	1	0	100
Ahlak ile terbiye arasındaki ilişkiyi kurar.	1	1	0	100
DİN VE HAYAT	1	1	0	100
İslam'da ibadetlerin temel ilkelerini değerlendirir.	1	0	1	0
İslam'da ibadetlerin yapılması amacıyla ve önemini fark eder.	1	1	0	100
<b>Felsefe (Seçmeli)</b>	<b>6</b>	<b>0</b>	<b>0</b>	<b>0</b>
15. yüzyıl-17. yüzyıl felsefesinin karakteristik özelliklerini açıklar.	1	0	0	0
Sanat felsefesinin konusunu ve problemlerini açıklar.	1	0	0	0
Birey ve Toplum	1	0	0	0
Gelişimin yaşam boyu devam ettiğini kavrar.	1	0	0	0
Niceleme mantığında temel kuralları uygular.	1	0	0	0
Sosyolojik araştırmalarda kullanılan yöntemleri tanıtır.	1	0	0	0

SINAV SONUÇ BELGESİ							
BATMAN / KOZLUK / 15 Temmuz Anadolu Lisesi							
Öğrenci					Numara		Sınıf
EYLEM SÖNMEZSOY					289		12H
Puan Türü	Puan	Genel Ort.	Dereceler				
			Snf	Kurum	İlçe	İl	Genel
SÖZ	▲ 337,002	190,260	1	1	1	1	36
Puanı Hesaplanan:			48	48	48		3758
EA	▲ 255,120	197,790	3	9	9	9	789
Puanı Hesaplanan:			63	63	63		6753
Katılımlar:			9	70	70	70	7287

Eşleşen TYT bilginiz bulunamadığı için sınav ortalaması TYT bilginiz olarak kullanılmıştır.

Ders	Soru	Doğru	Yanlış	Net	Başarı %	Sınıf Ort.	Kurum Ort.	Genel Ort.
<i>TYT Türkçe</i>	40	23	12	20,57	51			
<i>TYT Sosyal</i>	20	10	6	8,83	44			
<i>TYT Matematik</i>	40	9	4	7,93	20			
<i>TYT Fen</i>	20	6	5	4,37	22			
Edebiyat	24	16	8	14,00	58	▲12,14	▲9,77	▲5,82
Tarih-1	10	6	2	5,50	55	▲3,17	▲2,76	▲2,11
Coğrafya-1	6	4	2	3,50	58	▲2,67	▲2,51	▲2,09
Edebiyat-Sosyal-1	40	26	12	23,00	58	▲17,97	▲15,04	▲10,02
Tarih-2	11	6	1	5,75	52	▲3,50	▲1,92	▲1,01
Coğrafya-2	11	9	2	8,50	77	▲4,00	▲2,45	▲2,19
Felsefe	6	5	1	4,75	79	▲4,67	▲3,10	▲1,80
Felsefe Grubu	6	4	2	3,50	58	▼3,97	▲2,55	▲1,68
Din Kül. ve Ahl. Bil.	6	5	1	4,75	79	▲4,11	▲3,84	▲2,47
Felsefe (Seçmeli)	6	0	0	0,00	0	◆0,00	▲-0,01	◆0,00
Sosyal-2	40	29	7	27,25	68	▲20,25	▲13,86	▲9,15
<b>Toplam:</b>	<b>280</b>	<b>103</b>	<b>46</b>	<b>91,94</b>	<b>33</b>	<b>▲79,88</b>	<b>▲65,41</b>	<b>▲75,66</b>

Soru No	1234567890123456789012345678901234567890
Edebiyat-Sosyal-1	bbdEAbcAEaEAAaDCaCBBCBDB AEBaCAbd dBACDD
Cevap Anahtarı	B ADCEADBAEAEAAEDCDBCBBCBDBCAEBDBEBAEDD
Sosyal-2	DBC dDC BaBeaAAACECDDBaCEBcccDCBCEBAd
Cevap Anahtarı	B DBCAEDADCEBCEBDAACECDDBACEBAECDCBCEBDBDAEAEC

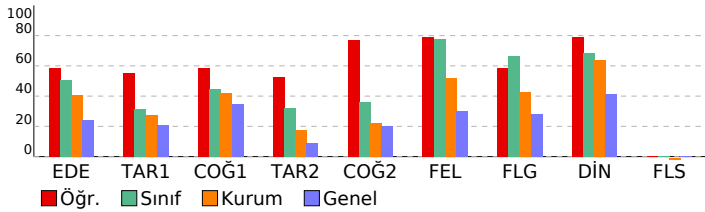

YD AYT 3				
DERSLERE GÖRE BAŞARI ANALİZİ				
S	D	Y	B	%
<b>Edebiyat-Sosyal-1</b>				
<b>Edebiyat</b>				
24 16 8 67				
Paragrafın Yardımcı Fikirleri (Düşünceleri)				
1 0 1 0				
CÜMLEDE ANLAM				
1 0 1 0				
PARAGRAFIN YAPISI VE YORUMU				
1 0 1 0				
SÖZCÜKTE VE SÖZ ÖBEKLERİNDE ANLAM				
1 1 0 100				
Divan edebiyatı nazım şekillerini inceler.				
1 1 0 100				
Divan Şiiri				
2 1 1 50				
Divan edebiyatının genel özelliklerini açıklar.				
1 0 1 0				
MASAL/FABL				
1 1 0 100				
Edebi sanatları belirler.				
1 0 1 0				
Şiirde ahengi sağlayan özelliklerini/unsurları belirler.				
1 1 0 100				
Cumhuriyet Dönemi'nde Hikâye (1923-1940)				
1 1 0 100				
Divan edebiyatı sanatçıları tanıtır.				
1 1 0 100				
Cumhuriyet Döneminde Şiir				
1 0 1 0				
TİYATRO Türünü/biçimini ve dönemin/akımın diğer önemli yazarlarını ve eserlerini sıralar.				
1 1 0 100				
Tasavvuf şairlerini tanıtır.				
1 1 0 100				
Şiir				
1 0 1 0				
Milli Edebiyat Dönemi'nde Roman				
2 2 0 100				
TİYATRO				
2 2 0 100				
ROMAN				
1 1 0 100				
Servetifunun Dönemi'nde Roman				
1 1 0 100				
Edebi Akımlar				
1 1 0 100				
<b>Tarih-1</b>				
<b>10 6 2 60</b>				
Kavimler Göçü'nün sebep ve sonuçlarını siyasi ve sosyal açılarından analiz eder.				
1 0 0 0				
Lonca Teşkilatının Osmanlı ekonomisi ve toplum yapısındaki yerini analiz eder.				
1 1 0 100				
Sekizinci ve on ikinci yüzyıllar arasında İslam medeniyeti çerçevesindeki ilmi faaliyetleri değerlendirir.				
1 1 0 100				
Osmanlı Devleti'nin Anadolu'da Türk siyasi birliğini sağlamaya yönelik faaliyetlerini analiz eder.				
1 1 0 100				
I. Dünya Savaşı sürecinde Osmanlı Devleti'nin durumunu siyasi, askerî ve sosyal açılarından analiz eder.				
1 0 1 0				
Kuvayı Milliye hareketinin oluşumundan Büyük Millet Meclisinin açılışına kadar olan süreçte meydana gelen gelişim				
1 1 0 100				
Hukuk alanında meydana gelen gelişmelerin Türk toplumunda meydana getirdiği değişimleri kavrar.				
1 1 0 100				
II. Dünya Savaşı sürecinde Türkiye'nin izlediği siyaset ile savaşın Türkiye üzerindeki ekonomik ve toplumsal etkile				
1 0 1 0				
Bir araştırma alanı ve bilim dalı olarak tarihin konusunu, kapsamını ve diğer bilim dallarıyla ilişkisini açıklar.				
1 1 0 100				
İlk Çağ'da yüzyüzdükü belli başlı medeniyet hazinelerini tanıtır.				
1 0 0 0				
<b>Coğrafya-1</b>				
<b>6 4 2 67</b>				
Türkiye'nin turizm potansiyelini ve varlıklarını açıklar.				
1 0 1 0				
Şehirlerin küresel ve bölgesel etkilerini fonksiyonel açıdan yorumlar.				
1 1 0 100				
Türkiye'deki bölgesel kalkınma projelerini ekonomik, sosyal ve kültürel etkileri açısından değerlendirir.				
1 0 1 0				
Doğal kaynakların sürdürülebilir kullanımını geri dönüşüm stratejileri açısından değerlendirir.				
1 0 1 0				
Doğal unsurları üretim, dağıtım ve tüketim süreçleri üzerindeki etkisi açısından değerlendirir.				
1 1 0 100				
Dünya ticaret merkezleri ve ağlarını küresel ekonomideki yerleri açısından analiz eder.				
1 1 0 100				
<b>Sosyal-2</b>				
<b>46 29 7 63</b>				
<b>Tarih-2</b>				
<b>11 6 1 55</b>				
İslamiyet öncesi dönemde Türklerin yaşadığı coğrafyalar ile hayat tarzları arasındaki ilişkiyi analiz eder.				
1 1 0 100				
Sekizinci ve on ikinci yüzyıllar arasında İslam medeniyeti çerçevesindeki ilmi faaliyetleri değerlendirir.				
1 1 0 100				
Tımar sisteminin özelliklerini siyasi, sosyal ve ekonomik açılarından değerlendirir.				
1 1 0 100				
Osmanlı Devleti'nin son dönemlerinde hükümetlerin ekonomik hayat üzerinde kontrol sağlamaya yönelik çabalarını				
1 0 0 0				
Kuvayı Milliye hareketinin oluşumundan Büyük Millet Meclisinin açılışına kadar olan süreçte meydana gelen gelişim				
1 0 0 0				
Büyük Millet Meclisinin açılış sürecini ve sonrasında meydana gelen gelişmeleri kavrar.				
1 0 0 0				
Atatürk Dönemi'nde (1923-1938) Türkiye Cumhuriyeti'nin dış politikasındaki başlıca gelişmeleri açıklar.				
1 0 1 0				
Küreselleşen dünyada öne çıkan olay ve olguların siyasi, sosyokültürel ve teknolojik gelişmeler açısından değerlendiril				
1 1 0 100				
Bir araştırma alanı ve bilim dalı olarak tarihin konusunu, kapsamını ve diğer bilim dallarıyla ilişkisini açıklar.				
1 1 0 100				
Orta Çağ'da yeryüzünün çeşitli bölgelerinde kurulan siyasi ve sosyal yapıları tanıtır.				
1 0 0 0				
Osmanlı coğrafyasındaki zanaat, sanat ve kültür faaliyetleri ile bunlara bağlı olarak sosyal hayatta meydana gelen				
1 1 0 100				
<b>Coğrafya-2</b>				
<b>11 9 2 82</b>				
Ülkeler ve bölgeler arasındaki ticaret ile ham madde, üretim ve pazar alanlarını ilişkilendirir.				
1 0 1 0				
Türkiye'de tarım sektörünün özelliklerini açıklar.				
2 2 0 100				
Nüfus, yerleşme ve ekonomik faaliyetlerde gelecekte olabilecek değişimlerle ilgili çıkarımlarda bulunur.				
1 1 0 100				
Ülkeler arası etkileşimde turizm faaliyetlerinin rolünü açıklar.				
1 0 1 0				
Türkiye'deki ticaret merkezlerinin ticarete konu olan ürünlerle ve akış yönlerine etkilerini açıklar.				
1 1 0 100				
Yenilenmeyen kaynakların kullanımını tükenbilirlik ve alternatif kaynaklar açısından analiz eder.				
1 1 0 100				
Türkiye'nin içinde yer aldığı jeopolitik bölgeleri olan ilişkisini açıklar.				
1 1 0 100				
Türkiye'de uygulanan ekonomi politikalarını mekansal etkileri açısından değerlendirir.				
1 1 0 100				
Doğal sistemlerdeki değişimlerle ilgili geleceğe yönelik çıkarımlarda bulunur.				
1 1 0 100				
Türkiye'deki ulaşım sisteminin gelişim sürecini açıklar.				
1 1 0 100				
<b>Felsefe</b>				
<b>6 5 1 83</b>				
Felsefi bir görüşü veya argümanı sorgular.				
1 1 0 100				
Örnek felsefi metinlerden hareketle MÖ 6. yüzyıl-MS 2. yüzyıl filozoflarının felsefi görüşlerini analiz eder.				
1 1 0 100				
Sanat felsefesinin konusunu ve problemlerini açıklar.				
1 0 1 0				
Uyanıklığın bireyin davranışları üzerindeki etkilerini örneklerdir.				
1 1 0 100				
Günlük yaşamda kullanılan stresle başa çıkma davranışları ile savunma mekanizmalarını öğrenir.				
1 1 0 100				
Öğrenme türlerini kendi öğrenme yaşantısıyla ilişkilendirir.				
1 1 0 100				
<b>Felsefe Grubu</b>				
<b>6 4 2 67</b>				
Toplumsal değişim olgusunu kavrar.				
1 0 1 0				
Toplumsal konum, statü ve rol kavramları arasında ilişki kurar.				
1 0 1 0				
Önermelerden sonuç çıkarır.				
1 1 0 100				
Karşıolom çıkarımlarını analiz eder.				
1 1 0 100				
Önerme çeşitlerini sınıflandırır.				
1 1 0 100				
<b>Din Kül. ve Ahl. Bil.</b>				
<b>6 5 1 83</b>				
Hz. Muhammed'in örnek şahsiyetini tanıtır.				
1 1 0 100				
Kur'an'ın Kerim'de geçen bazı kavramları yorumlar.				
1 1 0 100				
Ahlak ile terbiye arasındaki ilişki kuarar.				
1 1 0 100				
DİN VE HAYAT				
1 1 0 100				
İslam'da ibadetlerin temel ilkelere değerlendirir.				
1 0 1 0				
İslam'da ibadetlerin yapıldığı amacını ve önemini fark eder.				
1 1 0 100				
<b>Felsefe (Seçmeli)</b>				
<b>6 0 0 0</b>				
15. yüzyıl-17. yüzyıl felsefesinin karakteristik özelliklerini açıklar.				
1 0 0 0				
Sanat felsefesinin konusunu ve problemlerini açıklar.				
1 0 0 0				
Birey ve Toplum				
1 0 0 0				
Gelişimin yaşam boyu devam ettiğini kavrar.				
1 0 0 0				
Nispetleme mantığında temel kurallarını uygular.				
1 0 0 0				
Sosyolojik araştırmalarda kullanılan yöntemleri tanıtır.				
1 0 0 0				

SINAV SONUÇ BELGESİ								YD AYT 3			
BATMAN / KOZLUK / 15 Temmuz Anadolu Lisesi								DERSLERE GÖRE BAŞARI ANALİZİ			
Öğrenci						Numara		Sınıf		S D Y B%	
HELİN SÖNMEZSOY						79		12H		40 25 11 63	
Puan Türü	Puan	Genel Ort.	Dereceler								
			Snf	Kurum	İlçe	İl	Genel				
SÖZ	▲ 303,132	190,260	4	7	7	7	108				
	Puanı Hesaplanan:		48	48	48		3758				
EA	▲ 251,273	197,790	4	11	11	11	893				
	Puanı Hesaplanan:		63	63	63		6753				
Katılımlar:			9	70	70	70	7287				

Eşleşen TYT bilginiz bulunamadığı için sınav ortalaması TYT bilginiz olarak kullanılmıştır.

Ders	Soru	Doğru	Yanlış	Net	Başarı %	Sınıf Ort.	Kurum Ort.	Genel Ort.
<i>TYT Türkçe</i>	40	23	12	20,57	51			
<i>TYT Sosyal</i>	20	10	6	8,83	44			
<i>TYT Matematik</i>	40	9	4	7,93	20			
<i>TYT Fen</i>	20	6	5	4,37	22			
Edebiyat	24	16	8	14,00	58	▲ 12,14	▲ 9,77	▲ 5,82
Tarih-1	10	5	2	4,50	45	▲ 3,17	▲ 2,76	▲ 2,11
Coğrafya-1	6	4	1	3,75	63	▲ 2,67	▲ 2,51	▲ 2,09
Edebiyat-Sosyal-1	40	25	11	22,25	56	▲ 17,97	▲ 15,04	▲ 10,02
Tarih-2	11	4	2	3,50	32	◆ 3,50	▲ 1,92	▲ 1,01
Coğrafya-2	11	6	2	5,50	50	▲ 4,00	▲ 2,45	▲ 2,19
Felsefe	6	5	1	4,75	79	▲ 4,67	▲ 3,10	▲ 1,80
Felsefe Grubu	6	4	2	3,50	58	▼ 3,97	▲ 2,55	▲ 1,68
Din Kül. ve Ahl. Bil.	6	4	0	4,00	67	▼ 4,11	▲ 3,84	▲ 2,47
Felsefe (Seçmeli)	6	0	0	0,00	0	◆ 0,00	▲ -0,01	◆ 0,00
Sosyal-2	40	23	7	21,25	53	▲ 20,25	▲ 13,86	▲ 9,15
<b>Toplam:</b>	<b>280</b>	<b>96</b>	<b>45</b>	<b>85,19</b>	<b>30</b>	<b>▲ 79,88</b>	<b>▲ 65,41</b>	<b>▲ 75,66</b>

Soru No	1234567890123456789012345678901234567890
Edebiyat-Sosyal-1	dEbbAEAbcAECAaAaDDBCBBECDEBAaC bDDdBA
Cevap Anahtarı	A CEADDEADBACDAEDDBCBBECDBCEBADCAEDDEBAE
Sosyal-2	C BcB dD a EaACEDaABBCECcBDC D DEB
Cevap Anahtarı	A CEBDBCAEDADDCBEDAACEDAEABCECAEBDCBDCDEBDAEACA

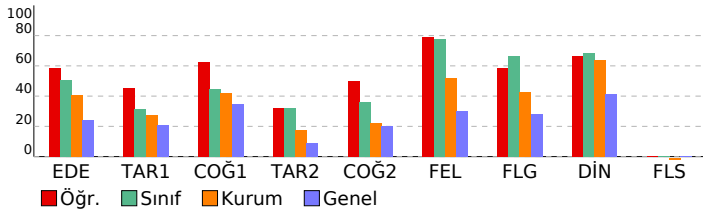

<b>Edebiyat-Sosyal-1</b>	<b>40 25 11 63</b>
<b>Edebiyat</b>	<b>24 16 8 67</b>
PARAGRAFİN YAPISI VE YORUMU	1 0 1 0
SÖZCÜKTE VE SÖZ ÖBEKLERİNDE ANLAM	1 1 0 100
Paragrafın Yardımcı Fikirleri (Düşünceleri)	1 0 1 0
CÜMLEDE ANLAM	1 0 1 0
Edebi sanatın belirlenmesi.	1 0 1 0
Şiirde ahenk sağlayan özellikleri/unsurları belirler.	1 1 0 100
Divan edebiyatı nazım şekillerini inceler.	1 1 0 100
Divan Şiiri	2 1 1 50
Divan edebiyatının genel özelliklerini açıklar.	1 0 1 0
MASAL/FABL	1 1 0 100
Tasavvuf şairlerini tanıtır.	1 1 0 100
Şiir	1 0 1 0
Cumhuriyet Dönemi'nde Hikâye (1923-1940)	1 1 0 100
Divan edebiyatı sanatçıları tanıtır.	1 1 0 100
Cumhuriyet Döneminde Şiir	1 0 1 0
TIYATRO Türünü/biçimini ve dönemin/akımın diğer önemli yazarlarını ve eserlerini sıralar.	1 1 0 100
Millî Edebiyat Dönemi'nde Roman	2 2 0 100
TIYATRO	2 2 0 100
ROMAN	1 1 0 100
Servetifunun Dönemi'nde Roman	1 1 0 100
Edebi Akımlar	1 1 0 100
<b>Tarih-1</b>	<b>10 5 2 50</b>
Bir araştırma alanı ve bilim dalı olarak tarihin konusunu, kapsamını ve diğer bilim dallarıyla ilişkisini açıklar.	1 1 0 100
İlk Çağ da yer yüzündeki belli başlı medeniyet havzalarını tanıtır.	1 0 0 0
Kavimler Göçü'nün sebep ve sonuçlarını siyasi ve sosyal açılardan analiz eder.	1 0 0 0
Sekizinci ve on ikinci yüzyıllar arasında İslam medeniyeti çerçevesindeki ilmi faaliyetleri değerlendirir.	1 1 0 100
Osmanlı Devleti'nin Anadolu da Türk siyasi birliğini sağlamaya yönelik faaliyetlerini analiz eder.	1 1 0 100
Lonca Teşkilatının Osmanlı ekonomik sistemi ve toplum yapısındaki yerini analiz eder.	1 1 0 100
I. Dünya Savaşı sürecinde Osmanlı Devleti'nin durumunu siyasi, askerî ve sosyal açılardan analiz eder.	1 1 0 0
Kuvayı Milliye hareketinin oluşumundan Büyük Millet Meclisinin açılışına kadar olan süreçte meydana gelen gelişim	1 1 0 100
Hukuk alanında meydana gelen gelişmelerin Türk toplumunda meydana getirdiği değişimleri kavrar.	1 0 0 0
II. Dünya Savaşı sürecinde Türkiye'nin izlediği siyaset ile savaşın Türkiye üzerindeki ekonomik ve toplumsal etkile	1 0 1 0
<b>Coğrafya-1</b>	<b>6 4 1 67</b>
Doğal unsurları üretim, dağıtım ve tüketim süreçleri üzerindeki etkisi açısından değerlendirir.	1 1 0 100
Dünya ticaret merkezleri ve ağlarını küresel ekonomideki yerleri açısından analiz eder.	1 1 0 100
Türkiye'nin turizm potansiyelini ve varlıklarını açıklar.	1 0 1 0
Şehirlerin küresel ve bölgesel etkilerini fonksiyonel açıdan yorumlar.	1 1 0 100
Türkiye'deki bölgesel kalkınma projelerini ekonomik, sosyal ve kültürel etkileri açısından değerlendirir.	1 1 0 100
Doğal kaynakların sürdürülebilir kullanımını geri dönüşüm stratejileri açısından değerlendirir.	1 0 0 0
<b>Sosyal-2</b>	<b>46 23 7 50</b>
<b>Tarih-2</b>	<b>11 4 2 36</b>
Bir araştırma alanı ve bilim dalı olarak tarihin konusunu, kapsamını ve diğer bilim dallarıyla ilişkisini açıklar.	1 1 0 100
Orta Çağ'da yer yüzünün çeşitli bölgelerinde kulanılan siyasi ve sosyal yapıları tanıtır.	1 0 0 0
Osmanlı coğrafyasındaki zanaat, sanat ve kültür faaliyetleri ile bunlara bağlı olarak sosyal hayata meydana gelen	1 1 0 100
İslamiyet öncesi dönemde Türklerin yaşadığı coğrafyalar ile hayat tarzları arasındaki ilişkiyi analiz eder.	1 0 1 0
Sekizinci ve on ikinci yüzyıllar arasında İslam medeniyeti çerçevesindeki ilmi faaliyetleri değerlendirir.	1 1 0 100
Timar sisteminin özelliklerini siyasi, sosyal ve ekonomik açılardan değerlendirir.	1 0 0 0
Osmanlı Devleti'nin son dönemlerinde hükümetlerin ekonomik hayat üzerinde kontrol sağlamaya yönelik çabalarını	1 0 0 0
Kuvayı Milliye hareketinin oluşumundan Büyük Millet Meclisinin açılışına kadar olan süreçte meydana gelen gelişim	1 0 0 0
Büyük Millet Meclisinin açılış sürecini ve sonrasında meydana gelen gelişmeleri kavrar.	1 0 0 0
Atatürk Dönemi'nde (1923-1938) Türkiye Cumhuriyeti'nin dış politikasındaki başlıca gelişmeleri açıklar.	1 0 1 0
Küreselleşen dünyada öne çıkan olay ve olguların siyasi, sosyokültürel ve teknoloji gelişmeler açısından değerlendiril	1 1 0 100
<b>Coğrafya-2</b>	<b>11 6 2 55</b>
Doğal sistemlerdeki değişimlerle ilgili geleceğe yönelik çıkarımlarda bulunur.	1 1 0 100
Türkiye'deki ulaşım sisteminin gelişim sürecini açıklar.	1 0 0 0
Ülkeler ve bölgeler arasındaki ticaret ile ham madde, üretim ve pazar alanlarını ilişkilendirir.	1 0 1 0
Türkiye'de tarım sektörünün özelliklerini açıklar.	2 1 0 50
Nüfus, yerleşme ve ekonomik faaliyetlerde gelecekte olabilecek değişimlerle ilgili çıkarımlarda bulunur.	1 1 0 100
Ülkeler arası etkileşimde turizm faaliyetlerinin rolünü açıklar.	1 0 1 0
Türkiye'deki ticaret merkezlerinin ticarete konu olan ürünlere ve akış yönlerine etkilerini açıklar.	1 1 0 100
Yenilenemeyen kaynakların kullanımını tükenbilirlik ve alternatif kaynaklar açısından analiz eder.	1 1 0 100
Türkiye'nin içinde yer aldığı jeopolitik bölgelerle olan ilişkisini açıklar.	1 1 0 100
Türkiye'de uygulanan ekonomi politikalarının mekansal etkileri açısından değerlendirir.	1 1 0 100
<b>Felsefe</b>	<b>6 5 1 83</b>
Sanat felsefesinin konusunu ve problemlerini açıklar.	1 0 1 0
Felsefi bir görüşü veya argümanı sorgular.	1 1 0 100
Örnek felsefi metinlerden hareketle MÖ 6. yüzyıl-MS 2. yüzyıl filozoflarının felsefi görüşlerini analiz eder.	1 1 0 100
Öğrenme türlerini kendi öğrenme yaşantısıyla ilişkilendirir.	1 1 0 100
Uyanıklığın bireyin davranışı üzerindeki etkilerini örneklerdir.	1 1 0 100
Günlük yaşamda kullanılan stresle başa çıkma davranışları ile savunma mekanizmalarını öğrenir.	1 1 0 100
<b>Felsefe Grubu</b>	<b>6 4 2 67</b>
Toplumsal değişim olgusunu kavrar.	1 0 1 0
Toplumsal konum, statü ve rol kavramları arasındaki ilişkiyi kurar.	1 0 1 0
Önerme çeşitlerini sınıflandırır.	1 1 0 100
Önermelerden sonuç çıkarır.	1 1 0 100
Karşıolom çıkarımlarını analiz eder.	1 1 0 100
<b>Din Kül. ve Ahl. Bil.</b>	<b>6 4 0 67</b>
İslam da ibadetlerin temel ilkelerini değerlendirir.	1 0 0 0
İslam da ibadetlerin yapıldığı amacını ve önemini fark eder.	1 1 0 100
Hz. Muhammed'in örnek şahsiyetini tanıtır.	1 0 0 0
Kur'an-ı Kerim'de geçen bazı kavramları yorumlar.	1 1 0 100
Ahlak ile terbiye arasındaki ilişkiyi kurar.	1 1 0 100
<b>DİN VE HAYAT</b>	<b>1 1 0 100</b>
<b>Felsefe (Seçmeli)</b>	<b>6 0 0 0</b>
Sanat felsefesinin konusunu ve problemlerini açıklar.	1 0 0 0
15. yüzyıl-17. yüzyıl felsefesinin karakteristik özelliklerini açıklar.	1 0 0 0
Gelişimin yaşam boyu devam ettiğini kavrar.	1 0 0 0
Birey ve Toplum	1 0 0 0
Sosyolojik araştırmalarda kullanılan yöntemleri tanıtır.	1 0 0 0
Niceleme mantığında temel kurallarını uygular.	1 0 0 0

SINAV SONUÇ BELGESİ							
BATMAN / KOZLUK / 15 Temmuz Anadolu Lisesi							
Öğrenci			Numara	Sınıf			
ÖZGÜR KARTAL			72	12H			
Puan Türü	Puan	Genel Ort.	Dereceler				
			Snf	Kurum	İlçe	il	Genel
SÖZ	▲ 310,382	190,260	3	4	4	4	88
Puanı Hesaplanan:			48	48	48	3758	
EA	▲ 258,968	197,790	1	7	7	7	688
Puanı Hesaplanan:			63	63	63	6753	
Katılımlar:			9	70	70	70	7287

Eşleşen TYT bilginiz bulunamadığı için sınav ortalaması TYT bilginiz olarak kullanılmıştır.

Ders	Soru	Doğru	Yanlış	Net	Başarı %	Sınıf Ort.	Kurum Ort.	Genel Ort.
<i>TYT Türkçe</i>	40	23	12	20,57	51			
<i>TYT Sosyal</i>	20	10	6	8,83	44			
<i>TYT Matematik</i>	40	9	4	7,93	20			
<i>TYT Fen</i>	20	6	5	4,37	22			
Edebiyat	24	15	5	13,75	57	▲12,14	▲9,77	▲5,82
Tarih-1	10	8	1	7,75	78	▲3,17	▲2,76	▲2,11
Coğrafya-1	6	3	3	2,25	38	▼2,67	▼2,51	▲2,09
Edebiyat-Sosyal-1	40	26	9	23,75	59	▲17,97	▲15,04	▲10,02
Tarih-2	11	6	4	5,00	45	▲3,50	▲1,92	▲1,01
Coğrafya-2	11	5	5	3,75	34	▼4,00	▲2,45	▲2,19
Felsefe	6	5	1	4,75	79	▲4,67	▲3,10	▲1,80
Felsefe Grubu	6	4	2	3,50	58	▼3,97	▲2,55	▲1,68
Din Kül. ve Ahl. Bil.	6	5	1	4,75	79	▲4,11	▲3,84	▲2,47
Felsefe (Seçmeli)	6	0	0	0,00	0	◆0,00	▲-0,01	◆0,00
Sosyal-2	40	25	13	21,75	54	▲20,25	▲13,86	▲9,15
<b>Toplam:</b>	<b>280</b>	<b>99</b>	<b>49</b>	<b>87,19</b>	<b>31</b>	<b>▲79,88</b>	<b>▲65,41</b>	<b>▲75,66</b>

Soru No	1234567890123456789012345678901234567890
Edebiyat-Sosyal-1	CEbDcEADcAECDAA D BCa eD CEBAaCAEDDdaAc
Cevap Anahtarı	A CEADDEADBACDAEDDBCBCEBCEBADCAEDDEBAE
Sosyal-2	C BDBEaAeAeCDaBabDac aaABBCECccBDCdDCDEB
Cevap Anahtarı	A CEBDBCAEDADCDCEBDAACEDEABBBCECAEBDCBDCDEBDAEACA

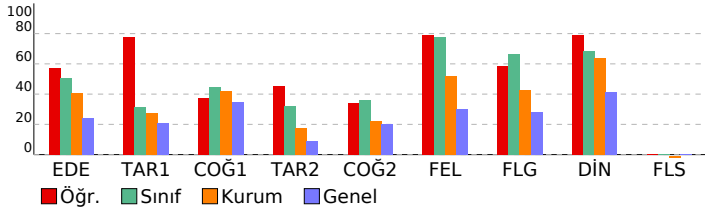

YD AYT 3			
DERSLERE GÖRE BAŞARI ANALİZİ			
	S	D	B%
<b>Edebiyat-Sosyal-1</b>	<b>40</b>	<b>26</b>	<b>9</b>
<b>Edebiyat</b>	<b>24</b>	<b>15</b>	<b>63</b>
PARAGRAFİN YAPISI VE YORUMU	1	1	0
SÖZCÜKTE VE SÖZ ÖBEKLERİNDE ANLAM	1	1	0
Paragrafın Yardımcı Fikirleri (Düşünceleri)	1	0	1
CÜMLEDE ANLAM	1	1	0
Edebi sanatın belirlen.	1	0	1
Şiirde ahenç sağlayan özellikleri/unsurları belirler.	1	1	0
Divan edebiyatı nazım şekillerini inceler.	1	1	0
Divan Şiiri	2	2	0
Divan edebiyatının genel özelliklerini açıklar.	1	0	1
MASAL/FABL	1	1	0
Tasavvuf şairlerini tanır.	1	1	0
Şiir	1	1	0
Cumhuriyet Dönemi'nde Hikâye (1923-1940)	1	1	0
Divan edebiyatı sanatçılarını tanır.	1	1	0
Cumhuriyet Döneminde Şiir	1	0	0
TIYATRO Türün/biçimin ve dönemin/akımın diğer önemli yazarlarını ve eserlerini sıralar.	1	1	0
Millî Edebiyat Dönemi'nde Roman	2	1	0
TIYATRO	2	1	1
ROMAN	1	0	0
Servetifunun Dönemi'nde Roman	1	0	0
Edebi Akımlar	1	0	1
<b>Tarih-1</b>	<b>10</b>	<b>8</b>	<b>1</b>
Bir araştırma alanı ve bilim dalı olarak tarihin konusunu, kapsamını ve diğer bilim dallarıyla ilişkisini açıklar.	1	1	0
İlk Çağ da yeryüzündeki belli başlı medeniyet havzalarını tanır.	1	0	0
Kavimler Göçü'nün sebep ve sonuçlarını siyasi ve sosyal açılardan analiz eder.	1	1	0
Sekizinci ve on ikinci yüzyıllar arasında İslam medeniyeti çerçevesindeki ilmi faaliyetleri değerlendirir.	1	1	0
Osmanlı Devleti'nin Anadolu da Türk siyasi birliğini sağlamaya yönelik faaliyetlerini analiz eder.	1	1	0
Lonca Teşkilatının Osmanlı ekonomik sistemi ve toplum yapısındaki yerini analiz eder.	1	1	0
I. Dünya Savaşı sürecinde Osmanlı Devleti'nin durumunu siyasi, askerî ve sosyal açılardan analiz eder.	1	1	0
Kuvayı Millîye hareketinin oluşumundan Büyük Millet Meclisinin açılışına kadar olan süreçte meydana gelen gelişim	1	1	0
Hukuk alanında meydana gelen gelişmelerin Türk toplumunda meydana getirdiği değişimleri kavrar.	1	1	0
II. Dünya Savaşı sürecinde Türkiye'nin izlediği siyaset ile savaşın Türkiye üzerindeki ekonomik ve toplumsal etkile	1	1	0
<b>Coğrafya-1</b>	<b>6</b>	<b>3</b>	<b>3</b>
Doğal unsurları üretim, dağıtım ve tüketim süreçleri üzerindeki etkisi açısından değerlendirir.	1	1	0
Dünya ticaret merkezleri ve ağlarını küresel ekonomideki yerleri açısından analiz eder.	1	1	0
Türkiye'nin turizm potansiyelini ve varlıklarını açıklar.	1	0	1
Şehirlerin küresel ve bölgesel etkilerini fonksiyonel açıdan yorumlar.	1	0	1
Türkiye'deki bölgesel kalkınma projelerini ekonomik, sosyal ve kültürel etkileri açısından değerlendirir.	1	1	0
Doğal kaynakların sürdürülebilir kullanımını geri dönüşüm stratejileri açısından değerlendirir.	1	0	1
<b>Sosyal-2</b>	<b>46</b>	<b>25</b>	<b>13</b>
<b>Tarih-2</b>	<b>11</b>	<b>6</b>	<b>4</b>
Bir araştırma alanı ve bilim dalı olarak tarihin konusunu, kapsamını ve diğer bilim dallarıyla ilişkisini açıklar.	1	1	0
Orta Çağ'da yeryüzünün çeşitli bölgelerinde kurulan siyasi ve sosyal yapıları tanır.	1	0	0
Osmanlı coğrafyasındaki zanaat, sanat ve kültür faaliyetleri ile bunlara bağlı olarak sosyal hayatta meydana gelen	1	1	0
İslamiyet öncesi dönemde Türklerin yaşadığı coğrafyalar ile hayat tarzları arasındaki ilişkiyi analiz eder.	1	1	0
Sekizinci ve on ikinci yüzyıllar arasında İslam medeniyeti çerçevesindeki ilmi faaliyetleri değerlendirir.	1	1	0
Timar sisteminin özelliklerini siyasi, sosyal ve ekonomik açılardan değerlendirir.	1	0	1
Osmanlı Devleti'nin son dönemlerinde hükümetlerin ekonomik hayat üzerinde kontrol sağlamaya yönelik çabalarını	1	1	0
Kuvayı Millîye hareketinin oluşumundan Büyük Millet Meclisinin açılışına kadar olan süreçte meydana gelen gelişim	1	0	1
Büyük Millet Meclisinin açılış sürecini ve sonrasında meydana gelen gelişmeleri kavrar.	1	0	1
Atatürk Dönemi'nde (1923-1938) Türkiye Cumhuriyeti'nin dış politikasındaki başlıca gelişmeleri açıklar.	1	1	0
Küreselleşen dünyada öne çıkan olay ve olguların siyasi, sosyokültürel ve teknoloji gelişmeler açısından değerlendirir	1	0	1
<b>Coğrafya-2</b>	<b>11</b>	<b>5</b>	<b>5</b>
Doğal sistemlerdeki değişimlerle ilgili geleceğe yönelik çıkarımlarda bulunur.	1	1	0
Türkiye'deki ulaşım sisteminin gelişim sürecini açıklar.	1	1	0
Ülkeler ve bölgeler arasındaki ticaret ile ham madde, üretim ve pazar alanlarını ilişkilendirir.	1	0	1
Türkiye'de tarım sektörünün özelliklerini açıklar.	2	1	1
Nüfus, yerleşme ve ekonomik faaliyetlerde gelecekte olabilecek değişimlerle ilgili çıkarımlarda bulunur.	1	0	1
Ülkeler arası etkileşimde turizm faaliyetlerinin rolünü açıklar.	1	0	1
Türkiye'deki ticaret merkezlerinin ticarete konu olan ürünlere ve akış yönlerine etkilerini açıklar.	1	0	1
Yenilenmeyen kaynakların kullanımını tükenbilirlik ve alternatif kaynaklar açısından analiz eder.	1	1	0
Timar sisteminin özelliklerini siyasi, sosyal ve ekonomik açılarından değerlendirir.	1	1	0
Türkiye'de uygulanan ekonomi politikalarının mekansal etkileri açısından değerlendirir.	1	0	0
<b>Felsefe</b>	<b>6</b>	<b>5</b>	<b>1</b>
Sanat felsefesinin konusunu ve problemlerini açıklar.	1	0	1
Felsefi bir görüşü veya argümanı sorgular.	1	1	0
Örnek felsefi metinlerden hareketle MÖ 6. yüzyıl-MS 2. yüzyıl filozoflarının felsefi görüşlerini analiz eder.	1	1	0
Öğrenme türlerini kendi öğrenme yaşantısıyla ilişkilendirir.	1	1	0
Uyanıklığın bireyin davranış üzerindeki etkilerini örneklandırır.	1	1	0
Günlük yaşamda kullanılan stresle başa çıkma davranışları ile savunma mekanizmalarını öğrenir.	1	1	0
<b>Felsefe Grubu</b>	<b>6</b>	<b>4</b>	<b>2</b>
Toplumsal değişim olgusunu kavrar.	1	0	1
Toplumsal konum, statü ve rol kavramları arasında ilişki kurar.	1	0	1
Önerme çeşitlerini sınıflandırır.	1	1	0
Önermelerden sonuç çıkarır.	1	1	0
Karşıolom çıkarımlarını analiz eder.	1	1	0
<b>Din Kül. ve Ahl. Bil.</b>	<b>6</b>	<b>5</b>	<b>1</b>
İslam'da ibadetlerin temel ilkelerini değerlendirir.	1	0	1
İslam'da ibadetlerin yapılması amacıyla ve önemini fark eder.	1	1	0
Hz. Muhammed'in örnek şahsiyetini tanır.	1	1	0
Kur'an-ı Kerim'de geçen bazı kavramları yorumlar.	1	1	0
Ahlak ile terbiye arasındaki ilişkiyi kurar.	1	1	0
<b>DİN VE HAYAT</b>	<b>1</b>	<b>1</b>	<b>0</b>
<b>Felsefe (Seçmeli)</b>	<b>6</b>	<b>0</b>	<b>0</b>
Sanat felsefesinin konusunu ve problemlerini açıklar.	1	0	0
15. yüzyıl-17. yüzyıl felsefesinin karakteristik özelliklerini açıklar.	1	0	0
Gelişimin yaşam boyu devam ettiğini kavrar.	1	0	0
Birey ve Toplum	1	0	0
Sosyolojik araştırmalarda kullanılan yöntemleri tanır.	1	0	0
Nicelene mantığında temel kurallarını uygular.	1	0	0