

OKUL TYT NET LİSTESİ (TYT sıralı)

KATILIMLAR																																			
İL		İLÇE		OKUL					SINAV ADI						OKUL	İLÇE	İL	GENEL																	
SİİRT		KURTALAN		Halk Eğitim Merkezi Ve Akşam Sanat Okulu					SONUÇ YAYINLARI 11. SINIF 4.DENEME 2021-2022						129	129	129	1490																	
Sıra	Ö.No	İsim	Sınıf	TYT Türkçe			TYT Sosyal					TYT Matematik			TYT Fen						Toplam			TYT											
				Türkçe			Tarih-1			Coğrafya-1			Felsefe			Din Kül. ve Ahl. Bil.			Matematik-1			Fizik			Kimya			Biyoloji			Puan Genel				
				D	Y	N	D	Y	N	D	Y	N	D	Y	N	D	Y	N	D	Y	N	D	Y	N	D	Y	N	D	Y	N	D	Y	N		
Genel Ortalama				11,55	8,47	9,43	2,00	1,45	1,64	1,42	1,62	1,01	1,04	1,24	0,73	2,75	1,31	2,43	7,66	4,18	6,61	1,48	2,26	0,91	2,25	2,02	1,75	2,16	1,85	1,70	32,31	24,40	26,21	198,670	
Okul Ortalaması				12,43	8,45	10,31	2,09	1,70	1,66	1,74	1,66	1,32	1,33	1,42	0,97	3,26	1,39	2,92	4,04	4,36	2,95	0,58	1,79	0,13	1,09	2,61	0,43	1,32	2,33	0,73	27,88	25,71	21,42	181,690	
1	985	BİLAL BATAN	11A	12	6	10,50	4	0	4,00	1	0	1,00	2	0	2,00	3	2	2,50	14	2	13,50	0	3	-0,75	3	3	2,25	3	2	2,50	42	18	37,50	256,810	189
2	456	CEREN ÇİÇEK	11D	20	3	19,25	3	2	2,50	3	2	2,50	3	0	3,00	3	1	2,75	9	4	8,00										41	12	38,00	255,785	192
3	336	NURULLAH ADANIR	11A	16	2	15,50	3	0	3,00	1	0	1,00	1	0	1,00	3	2	2,50	11	5	9,75				3	3	2,25	1	1	0,75	39	13	35,75	247,260	223
4	499	MERVE	11B	12	7	10,25	2	1	1,75	1	0	1,00	2	0	2,00	4	0	4,00	14	5	12,75	0	2	-0,50	2	2	1,50	2	0	2,00	39	17	34,75	245,695	234
5	315	BAHAR AĞDUK	11C	19	6	17,50	4	1	3,75	4	1	3,75	3	1	2,75	4	1	3,75	5	2	4,50										39	12	36,00	245,480	236
6	0	NİSA KAÇTI		18	6	16,50	4	1	3,75	4	1	3,75	2	1	1,75	4	1	3,75	6	1	5,75										38	11	35,25	243,430	247
7	146	NESİH ERKUN	11D	24	5	22,75	3	2	2,50	3	2	2,50	3	1	2,75	4	1	3,75	1	0	1,00										38	11	35,25	239,730	271
8	329	SALİH DAĞ	11A	12	3	11,25	4	0	4,00				0	1	-0,25	4	1	3,75	12	6	10,50	0	2	-0,50	3	3	2,25	3	1	2,75	38	17	33,75	239,570	273
9	467	EMİNE YILMAZ	11D	23	4	22,00	3	2	2,50	3	0	3,00	3	1	2,75	4	1	3,75	1	0	1,00										37	8	35,00	238,780	281
10	413	HİLAL ERTUŞ	11D	23	4	22,00	3	2	2,50	3	1	2,75	3	1	2,75	4	1	3,75	1	0	1,00										37	9	34,75	237,785	283
11	356	GÜLBEN ARS	11D	23	4	22,00	3	2	2,50	3	2	2,50	2	3	1,25	4	1	3,75	2	0	2,00										37	12	34,00	235,500	298
12	423	ROJDA TARHAN	11C	18	8	16,00	4	1	3,75	4	1	3,75	2	3	1,25	5	0	5,00	4	1	3,75										37	14	33,50	235,095	300
13	461	ROJİN ACAR	11D	23	5	21,75	3	2	2,50	3	2	2,50	2	3	1,25	4	1	3,75	2	0	2,00										37	13	33,75	234,520	303
14	0	AKT HASRET	11	19	7	17,25	3	1	2,75	3	2	2,50	2	2	1,50	4	1	3,75	5	1	4,75										36	14	32,50	231,740	316
15	403	ELİF ÇELİK	11C	20	4	19,00	4	1	3,75	3	2	2,50	4	1	3,75	4	1	3,75													35	9	32,75	229,305	325
16	454	RABİA ARSLAN	11C	17	5	15,75	4	1	3,75	3	1	2,75	3	1	2,75	3	1	2,75	4	4	3,00										34	13	30,75	223,640	356
17	441	TAŞAR EVİN	11F	18	6	16,50	3	2	2,50	3	1	2,75	4	0	4,00	5	0	5,00													33	9	30,75	221,495	371
18	373	UMUT BUDAK	11A	11	7	9,25	1	3	0,25	2	2	1,50	1	1	0,75	3	2	2,50	13	7	11,25	0	5	-1,25	2	4	1,00	4	2	3,50	37	33	28,75	220,740	376
19	475	MEHMET KEZER	11B	10	8	8,00	4	1	3,75	3	2	2,50	2	3	1,25	4	1	3,75	7	5	5,75	1	1	0,75	2	3	1,25	3	2	2,50	36	26	29,50	219,525	388
20	353	ZEHRA EMEK	11D	21	7	19,25	3	2	2,50	3	2	2,50	2	3	1,25	4	1	3,75	1	0	1,00	0	1	-0,25							34	16	30,00	219,130	390
21	485	KADER ARSLAN	11F	20	8	18,00	3	2	2,50	2	1	1,75	3	1	2,75	5	0	5,00													33	12	30,00	218,420	401
22	371	MIZAFER	11F	18	6	16,50	3	2	2,50	3	2	2,50	4	1	3,75	5	0	5,00	0	2	-0,50										33	13	29,75	217,165	414
23	344	DİLAN YAMAN	11C	17	5	15,75	4	1	3,75	3	2	2,50	4	1	3,75	4	1	3,75													32	10	29,50	216,565	419
24	345	ZEYNEP SAMUK	11A	10	7	8,25	1	0	1,00							3	2	2,50	12	3	11,25	0	1	-0,25	3	2	2,50	3	2	2,50	32	17	27,75	216,310	422
25	378	AZAT SALA	11A	5	8	3,00	2	2	1,50	1	2	0,50	1	1	0,75	3	1	2,75	15	5	13,75	1	3	0,25	3	2	2,50	2	3	1,25	33	27	26,25	212,660	443
26	395	HAYDAR AKIN	11C	19	8	17,00	3	1	2,75	3	1	2,75	3	1	2,75	4	1	3,75	0	4	-1,00										32	16	28,00	209,820	459
27	340	ELİF EROĞLU	11C	16	10	13,50	4	1	3,75	3	2	2,50	2	3	1,25	4	1	3,75	3	2	2,50										32	19	27,25	209,495	463
28	438	BERFİN YAŞAR	11F	17	4	16,00	3	1	2,75	3	2	2,50	4	1	3,75	3	2	2,50	0	1	-0,25										30	11	27,25	207,420	478
29	399	SALİHA	11C	12	4	11,00				1	2	0,50	2	3	1,25	4	1	3,75	10	4	9,00										29	14	25,50	207,230	479

OKUL TYT NET LİSTESİ (TYT sıralı)

KATILIMLAR																																			
İL		İLÇE		OKUL					SINAV ADI						OKUL	İLÇE	İL	GENEL																	
SİİRT		KURTALAN		Halk Eğitim Merkezi Ve Akşam Sanat Okulu					SONUÇ YAYINLARI 11. SINIF 4.DENEME 2021-2022						129	129	129	1490																	
Sıra	Ö.No	İsim	Sınıf	TYT Türkçe			TYT Sosyal						TYT Matematik			TYT Fen						Toplam			TYT										
				Türkçe			Tarih-1			Coğrafya-1			Felsefe			Din Kül. ve Ahl. Bil.			Matematik-1			Fizik			Kimya			Biyoloji			D Y N			Puan	Genel
				D	Y	N	D	Y	N	D	Y	N	D	Y	N	D	Y	N	D	Y	N	D	Y	N	D	Y	N	D	Y	N	D	Y	N	D	Y
Genel Ortalama				11,55	8,47	9,43	2,00	1,45	1,64	1,42	1,62	1,01	1,04	1,24	0,73	2,75	1,31	2,43	7,66	4,18	6,61	1,48	2,26	0,91	2,25	2,02	1,75	2,16	1,85	1,70	32,31	24,40	26,21	198,670	
Okul Ortalaması				12,43	8,45	10,31	2,09	1,70	1,66	1,74	1,66	1,32	1,33	1,42	0,97	3,26	1,39	2,92	4,04	4,36	2,95	0,58	1,79	0,13	1,09	2,61	0,43	1,32	2,33	0,73	27,88	25,71	21,42	181,690	
30	482	SELMA BİLEM	11F	17	12	14,00	2	3	1,25	2	1	1,75	4	1	3,75	5	0	5,00	1	0	1,00										31	17	26,75	206,425	487
31	453	RECEPAKIL	11B	11	5	9,75	3	1	2,75	2	1	1,75	2	0	2,00	3	2	2,50	4	6	2,50	0	1	-0,25	3	0	3,00	3	2	2,50	31	18	26,50	204,950	495
32	381	ELİF KATAN	11A	15	5	13,75							3	0	3,00	3	2	2,50	8	5	6,75	0	3	-0,75	2	5	0,75	0	3	-0,75	31	23	25,25	204,750	499
33	439	GÜLBAHAR ERKUN	11B	13	5	11,75							1	1	0,75	4	1	3,75	3	1	2,75	3	1	2,75	2	4	1,00	4	2	3,50	30	15	26,25	203,330	512
34	389	ŞAHİN DEYAN	11B	12	7	10,25	3	1	2,75	1	2	0,50	0	2	-0,50	4	1	3,75	5	2	4,50	0	1	-0,25	2	2	1,50	3	2	2,50	30	20	25,00	200,860	526
35	455	KADOŞŞ ARSLAN	11C	17	10	14,50	2	0	2,00	2	2	1,50	2	2	1,50	3	2	2,50	3	0	3,00										29	16	25,00	200,830	527
36	355	BAHAR KATANCR	11	14	6	12,50	0	1	-0,25				3	0	3,00	4	1	3,75	6	7	4,25	0	2	-0,50	2	3	1,25	1	1	0,75	30	21	24,75	200,320	529
37	460	İDAL BUDAK	11D	16	6	14,50	2	3	1,25	0	5	-1,25	3	2	2,50	4	1	3,75	4	1	3,75										29	18	24,50	199,365	537
38	412	AHMET KAYA	11F	18	5	16,75	3	1	2,75	1	1	0,75	1	1	0,75	4	0	4,00													27	8	25,00	198,595	542
39	318	ZEKİYE DEMİR	11A	11	4	10,00	3	0	3,00	1	0	1,00	2	1	1,75	3	2	2,50	6	3	5,25	0	1	-0,25	2	1	1,75	0	4	-1,00	28	16	24,00	198,525	543
40	392	AHMET AVCI	11E	16	8	14,00	2	1	1,75	3	0	3,00	2	2	1,50	4	0	4,00													27	11	24,25	195,775	557
41	380	MAHSUM RA	11D	11	8	9,00	4	1	3,75	5	0	5,00	2	3	1,25	4	1	3,75	2	3	1,25	0	1	-0,25							28	17	23,75	195,045	559
42	365	SENEM SÖNMEZSOY	11D	18	6	16,50	3	2	2,50	1	4	0,00	2	0	2,00	3	2	2,50	1	2	0,50										28	16	24,00	194,980	560
43	397	ZİLAN BARIŞ	11C	13	9	10,75	4	1	3,75	3	1	2,75	1	2	0,50	4	1	3,75	2	0	2,00										27	14	23,50	194,385	564
44	45	ESMANUR ŞENGÜL	11A	10	7	8,25	3	0	3,00				1	0	1,00	2	2	1,50	7	4	6,00	0	1	-0,25	2	4	1,00	3	2	2,50	28	20	23,00	194,240	567
45	357	MERYEM YAŞAR	11B	13	6	11,50	3	0	3,00				0	4	-1,00	4	1	3,75	2	6	0,50	2	1	1,75	3	3	2,25	3	2	2,50	30	23	24,25	194,065	570
46	429	CANSU YÜKSEL	11E	15	5	13,75	3	1	2,75	0	2	-0,50	1	1	0,75	5	0	5,00	2	1	1,75										26	10	23,50	194,030	571
47	347	MEVLÜT ADANIR	11B	11	8	9,00	2	0	2,00	3	0	3,00	1	0	1,00	1	4	0,00	5	6	3,50	0	1	-0,25	2	2	1,50	4	1	3,75	29	22	23,50	193,840	572
48	429	ENES ET İZ	11B	13	7	11,25	2	2	1,50	2	0	2,00	0	1	-0,25	4	1	3,75	5	7	3,25	0	2	-0,50	0	2	-0,50	2	1	1,75	28	23	22,25	190,000	589
49	463	ŞAHİDE AĞD*	11D	17	7	15,25	3	2	2,50	2	3	1,25	1	4	0,00	4	1	3,75													27	17	22,75	189,730	596
50	338	ÖMER KONGÜL	11A	7	10	4,50	1	3	0,25	2	0	2,00				4	1	3,75	9	5	7,75	0	3	-0,75	1	4	0,00	4	2	3,50	28	28	21,00	187,900	606
51	476	EDİP KONUK	11D	15	6	13,50	3	2	2,50	3	2	2,50	2	3	1,25	3	2	2,50													26	15	22,25	187,845	607
52	422	BÜŞRA ÖZPINAR	11A	11	6	9,50	2	1	1,75	1	0	1,00	0	3	-0,75	5	0	5,00	6	4	5,00	0	1	-0,25	1	3	0,25	0	1	-0,25	26	19	21,25	187,690	609
53	376	ADEM AKSOY	11F	17	7	15,25	3	2	2,50	2	2	1,50				3	1	2,75													25	12	22,00	186,745	615
54	343	YUSUF ARICI	11E	12	5	10,75	3	1	2,75	2	2	1,50	2	1	1,75	3	2	2,50	2	0	2,00										24	11	21,25	185,430	626
55	151	ZEYNEP GÜÇLÜ	11A	10	10	7,50										3	2	2,50	7	3	6,25	0	1	-0,25	3	3	2,25	3	2	2,50	26	21	20,75	185,080	629
56	437	FATİH SERİKLİ	11E	12	9	9,75	2	2	1,50	2	3	1,25	1	1	0,75	5	0	5,00	3	1	2,75										25	16	21,00	185,020	630
57	370	ROJİN BAĞLAMIŞ	11D	13	7	11,25	3	2	2,50	4	1	3,75	1	0	1,00	3	2	2,50													24	12	21,00	183,005	646
58	469	ELİF YÜKSEL	11D	15	7	13,25	3	2	2,50	2	1	1,75	1	4	0,00	4	1	3,75	0	1	-0,25										25	16	21,00	182,710	650

OKUL TYT NET LİSTESİ (TYT sıralı)

															KATILIMLAR																				
															OKUL	İLÇE	İL	GENEL																	
İL		İLÇE		OKUL					SINAV ADI						OKUL	İLÇE	İL	GENEL																	
SİİRT		KURTALAN		Halk Eğitim Merkezi Ve Akşam Sanat Okulu					SONUÇ YAYINLARI 11. SINIF 4.DENEME 2021-2022						129	129	129	1490																	
Sıra	Ö.No	İsim	Sınıf	TYT Türkçe			TYT Sosyal					TYT Matematik			TYT Fen						Toplam			TYT											
				Türkçe			Tarih-1			Coğrafya-1			Felsefe			Din Kül. ve Ahl. Bil.			Matematik-1			Fizik			Kimya			Biyoloji			Puan Genel				
				D	Y	N	D	Y	N	D	Y	N	D	Y	N	D	Y	N	D	Y	N	D	Y	N	D	Y	N	D	Y	N	D	Y	N	Puan	Genel
Genel Ortalama				11,55	8,47	9,43	2,00	1,45	1,64	1,42	1,62	1,01	1,04	1,24	0,73	2,75	1,31	2,43	7,66	4,18	6,61	1,48	2,26	0,91	2,25	2,02	1,75	2,16	1,85	1,70	32,31	24,40	26,21	198,670	
Okul Ortalaması				12,43	8,45	10,31	2,09	1,70	1,66	1,74	1,66	1,32	1,33	1,42	0,97	3,26	1,39	2,92	4,04	4,36	2,95	0,58	1,79	0,13	1,09	2,61	0,43	1,32	2,33	0,73	27,88	25,71	21,42	181,690	
59	406	DİLAN KÜRNEK	11C	12	6	10,50	2	0	2,00	3	2	2,50	2	0	2,00	4	1	3,75													23	9	20,75	182,055	657
60	374	MELİHA ATILĞAN	11F	13	9	10,75	3	2	2,50	3	2	2,50	3	2	2,50	3	2	2,50													25	17	20,75	182,040	658
61	433	CEMİLE ÇİÇEK	11F	12	9	9,75	1	3	0,25	3	2	2,50	2	1	1,75	3	1	2,75	3	0	3,00										24	16	20,00	181,215	665
62	388	KISMET GÜMERKAN	11F	17	11	14,25	1	4	0,00	3	2	2,50	2	3	1,25	3	2	2,50	2	8	0,00										28	30	20,50	180,835	670
63	0	CONOR MCGR	11D	11	10	8,50	4	1	3,75	4	1	3,75	1	4	0,00	4	1	3,75	2	6	0,50	1	2	0,50			0	2	-0,50	27	27	20,25	180,535	673	
64	348	BEREN SAAT	11	13	8	11,00	4	1	3,75	1	3	0,25	2	3	1,25	4	1	3,75													24	16	20,00	179,040	690
65	367	VİLDAN HOŞER	11	12	9	9,75	0	4	-1,00				1	1	0,75	4	1	3,75	3	4	2,00	2	2	1,50	2	2	1,50	2	1	1,75	26	24	20,00	178,900	692
66	359	İBRAHİM GÜNEŞ	11D	14	7	12,25	3	2	2,50	2	3	1,25	2	3	1,25	3	2	2,50													24	17	19,75	177,970	701
67	322	KARDELEN AVCI	11C	9	13	5,75	3	2	2,50	3	2	2,50	3	1	2,75	3	2	2,50	4	4	3,00										25	24	19,00	177,475	704
68	431	HÜNER ALKIŞ	11E	15	8	13,00	2	2	1,50	2	1	1,75	0	1	-0,25	3	1	2,75	1	1	0,75										23	14	19,50	177,455	705
69	402	EVİN YILMA Z	11C	10	8	8,00	2	0	2,00	4	1	3,75	1	3	0,25	4	1	3,75	2	2	1,50										23	15	19,25	177,285	708
70	426	ŞEYMA DEMİR	11C	12	12	9,00	3	1	2,75	2	1	1,75	1	2	0,50	4	1	3,75	1	0	1,00										23	17	18,75	174,885	727
71	351	HATİCE KALDI	11D	14	8	12,00	2	3	1,25	0	2	-0,50	2	3	1,25	4	1	3,75	2	4	1,00										24	21	18,75	174,705	729
72	407	FİLİ ZGÖÇER	11C	14	8	12,00	2	1	1,75	1	2	0,50	0	1	-0,25	2	2	1,50	4	6	2,50										23	20	18,00	172,770	748
73	432	AYŞE NUR SAMUR	11C	15	11	12,25	4	1	3,75	2	2	1,50							1	1	0,75										22	15	18,25	172,525	750
74	382	M VEYSEL BAĞIŞ BJK	11A	10	7	8,25	1	3	0,25	0	1	-0,25	0	3	-0,75	3	2	2,50	8	2	7,50	1	3	0,25	0	2	-0,50	0	2	-0,50	23	25	16,75	171,775	756
75	484	DEVİRİ MEKİNCİ	11D	11	8	9,00	4	1	3,75	3	2	2,50	1	3	0,25	3	2	2,50	2	8	0,00										24	24	18,00	171,200	765
76	349	PARLAYAN YILDIZ	11E	11	6	9,50	2	0	2,00	1	4	0,00	1	1	0,75	4	1	3,75	2	1	1,75	0	1	-0,25							21	14	17,50	170,490	774
77	445	ÖMER ASLAN	11C	12	11	9,25	3	2	2,50	2	3	1,25				3	1	2,75	2	1	1,75										22	18	17,50	170,420	776
78	492	MERVE ERKUN	11E	14	6	12,50	1	3	0,25	1	1	0,75	0	1	-0,25	3	0	3,00	2	3	1,25										21	14	17,50	169,875	780
79	393	NURHAN GEÇ	11F	13	6	11,50	2	3	1,25	0	2	-0,50	2	2	1,50	4	1	3,75													21	14	17,50	169,060	785
80	341	İKBAL ALTUNER	11C	12	11	9,25	2	3	1,25	2	3	1,25	3	1	2,75	3	1	2,75													22	19	17,25	168,200	790
81	387	SERKAN BAZ	11E	13	10	10,50	2	3	1,25	2	3	1,25	1	2	0,50	4	1	3,75													22	19	17,25	168,125	792
82	452	ÖNDER AZRAK	11B	8	10	5,50	2	2	1,50	1	2	0,50	1	1	0,75	3	2	2,50	4	6	2,50	1	2	0,50	3	3	2,25	2	4	1,00	25	32	17,00	167,905	795
83	364	FA OŞŞŞ	11C	13	9	10,75	2	0	2,00	1	1	0,75				3	1	2,75													19	11	16,25	164,130	834
84	328	ELİF TOBİ	11D	12	5	10,75	1	1	0,75	2	1	1,75	0	2	-0,50	3	2	2,50	1	0	1,00						0	1	-0,25	19	12	16,00	163,920	835	
85	372	ONUĞ HALİL	11A	6	9	3,75	0	2	-0,50	2	1	1,75				3	1	2,75	6	7	4,25	3	1	2,75			1	1	0,75	21	22	15,50	163,350	844	
86	0	ADNAN OKTAR	11E	13	9	10,75	2	1	1,75	1	3	0,25	0	2	-0,50	4	1	3,75													20	16	16,00	163,135	846
87	379	MERT YILMAZ	11A	3	4	2,00	0	1	-0,25	0	1	-0,25				0	1	-0,25	12	4	11,00				2	1	1,75	1	4	0,00	18	16	14,00	162,805	850

OKUL TYT NET LİSTESİ (TYT sıralı)

															KATILIMLAR																				
															OKUL	İLÇE	İL	GENEL																	
İL		İLÇE			OKUL						SINAV ADI						OKUL	İLÇE	İL	GENEL															
SİİRT		KURTALAN			Halk Eğitim Merkezi Ve Akşam Sanat Okulu						SONUÇ YAYINLARI 11. SINIF 4.DENEME 2021-2022						129	129	129	1490															
Sıra	Ö.No	İsim	Sınıf	TYT Türkçe			TYT Sosyal						TYT Matematik			TYT Fen						Toplam			TYT										
				Türkçe			Tarih-1			Coğrafya-1			Felsefe			Din Kül. ve Ahl. Bil.			Matematik-1			Fizik			Kimya			Biyoloji			D Y N			Puan	Genel
				D	Y	N	D	Y	N	D	Y	N	D	Y	N	D	Y	N	D	Y	N	D	Y	N	D	Y	N	D	Y	N	D	Y	N	D	Y
Genel Ortalama				11,55	8,47	9,43	2,00	1,45	1,64	1,42	1,62	1,01	1,04	1,24	0,73	2,75	1,31	2,43	7,66	4,18	6,61	1,48	2,26	0,91	2,25	2,02	1,75	2,16	1,85	1,70	32,31	24,40	26,21	198,670	
Okul Ortalaması				12,43	8,45	10,31	2,09	1,70	1,66	1,74	1,66	1,32	1,33	1,42	0,97	3,26	1,39	2,92	4,04	4,36	2,95	0,58	1,79	0,13	1,09	2,61	0,43	1,32	2,33	0,73	27,88	25,71	21,42	181,690	
88	0	İLYAS ÇELİK	11E	11	11	8,25	2	3	1,25	3	2	2,50	1	4	0,00	4	1	3,75													21	21	15,75	162,290	854
89	350	YASER BEŞKEN	11B	11	9	8,75	2	2	1,50	2	2	1,50	0	1	-0,25	3	2	2,50	3	4	2,00	2	2	1,50	0	4	-1,00	0	5	-1,25	23	31	15,25	161,925	858
90	362	EMMA VATSON	11E	12	9	9,75	3	1	2,75	2	1	1,75	0	2	-0,50	3	2	2,50	0	2	-0,50										20	17	15,75	161,850	859
91	252	MEHMET EROL	11A	8	7	6,25				1	0	1,00				3	1	2,75	6	7	4,25				1	2	0,50				19	17	14,75	161,235	866
92	645	YUSUF YILMAZ	11A	9	9	6,75	1	1	0,75				0	2	-0,50	1	4	0,00	6	4	5,00	0	3	-0,75	2	3	1,25	2	0	2,00	21	26	14,50	160,055	880
93	396	EMRE ALTUNER	11A	6	10	3,50	2	2	1,50	3	1	2,75				4	1	3,75	4	7	2,25	1	4	0,00	0	3	-0,75	2	2	1,50	22	30	14,50	158,920	888
94	337	ADEM YEŞİLYURT	11A	4	11	1,25	1	3	0,25	3	2	2,50	2	1	1,75	3	2	2,50	7	9	4,75	1	0	1,00	0	4	-1,00	1	3	0,25	22	35	13,25	156,000	912
95	368	SEVGİ ADANIR	11A	10	7	8,25	2	2	1,50				1	0	1,00	5	0	5,00	2	7	0,25	0	1	-0,25	0	4	-1,00	0	4	-1,00	20	25	13,75	155,270	915
96	428	VEDAT ETİK	11A	8	8	6,00	2	2	1,50	1	0	1,00	0	1	-0,25	3	1	2,75	5	12	2,00	1	2	0,50	2	4	1,00	0	4	-1,00	22	34	13,50	154,700	921
97	354	ROJİN ACAR	11A	10	8	8,00										3	1	2,75	2	3	1,25							2	1	1,75	17	13	13,75	154,625	922
98	491	ROJİN GÖKDEMİR	11F	10	10	7,50	4	1	3,75	3	2	2,50	0	5	-1,25	2	3	1,25													19	21	13,75	154,375	925
99	0	SEHER YILMAZ	11A	9	9	6,75	2	1	1,75	0	1	-0,25	1	2	0,50	4	1	3,75	2	4	1,00	1	1	0,75	0	3	-0,75	1	4	0,00	20	26	13,50	154,125	930
100	457	MUSTAFA SEZGİN	11	11	15	7,25	1	4	0,00	3	2	2,50	0	1	-0,25	2	3	1,25	5	12	2,00	3	3	2,25	0	6	-1,50	1	5	-0,25	26	51	13,25	153,630	937
101	409	ERDARS GENEZ	11C	10	12	7,00	2	3	1,25	2	3	1,25	4	0	4,00	1	3	0,25	1	5	-0,25										20	26	13,50	153,235	941
102	360	DİLAN	11F	11	11	8,25	0	2	-0,50	1	1	0,75	1	1	0,75	4	1	3,75													17	16	13,00	151,345	946
103	430	YAĞMUR ÜNLÜ	11B	7	13	3,75				0	1	-0,25	0	1	-0,25	3	2	2,50	5	1	4,75				0	1	-0,25	2	1	1,75	17	20	12,00	150,450	952
104	498	MEDET DURMAZ	11B	7	13	3,75	1	3	0,25	2	3	1,25	2	0	2,00	5	0	5,00	4	8	2,00	1	3	0,25	0	5	-1,25	0	5	-1,25	22	40	12,00	149,800	958
105	390	DEYAN AKMAN	11B	13	8	11,00	1	4	0,00	1	2	0,50				2	3	1,25	3	12	0,00				0	2	-0,50	1	4	0,00	21	35	12,25	148,365	974
106	0	KÜBİŞ YLÇN	11C	9	13	5,75	3	1	2,75	2	2	1,50	0	2	-0,50	3	2	2,50	1	4	0,00										18	24	12,00	147,515	980
107	6	ŞEVVAL SEZGİN	11B	11	12	8,00	0	5	-1,25	1	3	0,25	2	0	2,00	4	1	3,75	3	14	-0,50	1	6	-0,50	0	4	-1,00	2	3	1,25	24	48	12,00	147,115	982
108	260	CANER SAVAŞ	11E	11	9	8,75	2	3	1,25	0	5	-1,25	1	3	0,25	3	2	2,50													17	22	11,50	145,345	998
109	342	ÖMER KAPLAN	11B	12	13	8,75	0	4	-1,00	2	2	1,50	2	3	1,25	1	4	0,00	3	6	1,50	0	2	-0,50	0	1	-0,25	0	2	-0,50	20	37	10,75	143,835	1008
110	506	MUHAMMED ÇELİK	11B	12	13	8,75	0	4	-1,00	2	2	1,50	2	3	1,25	1	4	0,00	3	6	1,50	0	2	-0,50	0	1	-0,25	0	2	-0,50	20	37	10,75	143,835	1008
111	1107	M ENES YÜKSEL	11B	8	13	4,75	1	3	0,25	2	3	1,25	2	1	1,75	4	1	3,75	3	8	1,00	1	3	0,25	0	5	-1,25	0	5	-1,25	21	42	10,50	143,070	1018
112	377	BURCU USLU	11A	7	7	5,25	0	2	-0,50	1	1	0,75	1	1	0,75	3	2	2,50	3	4	2,00							0	1	-0,25	15	18	10,50	143,060	1019
113	1036	SİBEL GÜNTAÇ	11C	12	7	10,25	0	1	-0,25	1	1	0,75																			13	9	10,75	142,270	1025
114	1116	BEYTULLAH GÖKSER	11B	8	12	5,00	1	3	0,25	1	2	0,50	2	0	2,00	4	1	3,75	3	8	1,00	1	3	0,25	0	5	-1,25	0	5	-1,25	20	39	10,25	142,060	1026
115	944	HARUN ALP	11B	10	8	8,00	1	2	0,50	1	4	0,00				2	2	1,50	4	10	1,50				0	2	-0,50	0	4	-1,00	18	32	10,00	140,980	1036
116	495	SERVET ALTNNER	11E	9	15	5,25	3	2	2,50	1	3	0,25	0	2	-0,50	3	1	2,75													16	23	10,25	140,580	1042

SINIFI TYT NET LİSTESİ (TYT sıralı)

													KATILIMLAR																						
													OKUL	İLÇE	İL	GENEL																			
İL	İLÇE	OKUL						SINAV ADI						OKUL	İLÇE	İL	GENEL																		
SİİRT		KURTALAN		Halk Eğitim Merkezi Ve Akşam Sanat Okulu						SONUÇ YAYINLARI 11. SINIF 4.DENEME 2021-2022						129	129	129	1490																
Sıra	Ö.No	İsim	Sınıf	TYT Türkçe			TYT Sosyal						TYT Matematik			TYT Fen						Toplam			TYT										
				Türkçe			Tarih-1			Coğrafya-1			Felsefe			Din Kül. ve Ahl. Bil.			Matematik-1			Fizik			Kimya			Biyoloji			D Y N			Puan	Genel
				D	Y	N	D	Y	N	D	Y	N	D	Y	N	D	Y	N	D	Y	N	D	Y	N	D	Y	N	D	Y	N	D	Y	N		
Genel Ortalama				11,55	8,47	9,43	2,00	1,45	1,64	1,42	1,62	1,01	1,04	1,24	0,73	2,75	1,31	2,43	7,66	4,18	6,61	1,48	2,26	0,91	2,25	2,02	1,75	2,16	1,85	1,70	32,31	24,40	26,21	198,670	
Okul Ortalaması				12,43	8,45	10,31	2,09	1,70	1,66	1,74	1,66	1,32	1,33	1,42	0,97	3,26	1,39	2,92	4,04	4,36	2,95	0,58	1,79	0,13	1,09	2,61	0,43	1,32	2,33	0,73	27,88	25,71	21,42	181,690	
SINIF:																																			
1	0	NİSA KAÇTI		18	6	16,50	4	1	3,75	4	1	3,75	2	1	1,75	4	1	3,75	6	1	5,75							38	11	35,25	243,430	247			

NET ORTALAMALARINA GÖRE KIYASLAMA

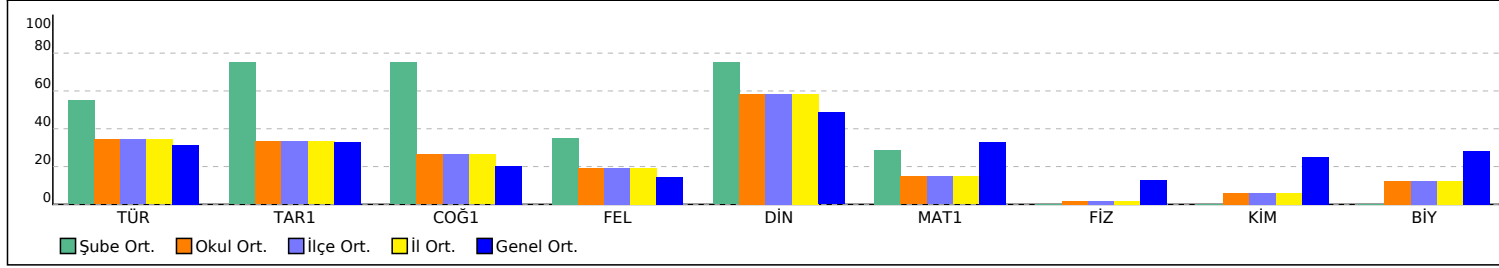

PUAN ORT. GÖRE KIYAS

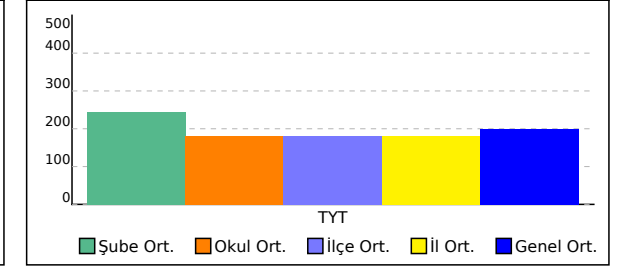

11 SINIFI TYT NET LİSTESİ (TYT sıralı)

													KATILIMLAR																					
İL		İLÇE		OKUL					SINAV ADI					OKUL	İLÇE	İL	GENEL																	
SİİRT		KURTALAN		Halk Eğitim Merkezi Ve Akşam Sanat Okulu					SONUÇ YAYINLARI 11. SINIF 4.DENEME 2021-2022					129	129	129	1490																	
Sıra	Ö.No	İsim	Sınıf	TYT Türkçe			TYT Sosyal					TYT Matematik			TYT Fen					Toplam			TYT											
				Türkçe			Tarih-1			Coğrafya-1			Felsefe			Din Kül. ve Ahl. Bi.			Matematik-1			Fizik			Kimya			Biyoloji			Puan Genel			
				D	Y	N	D	Y	N	D	Y	N	D	Y	N	D	Y	N	D	Y	N	D	Y	N	D	Y	N	Puan	Genel					
Genel Ortalama				11,55	8,47	9,43	2,00	1,45	1,64	1,42	1,62	1,01	1,04	1,24	0,73	2,75	1,31	2,43	7,66	4,18	6,61	1,48	2,26	0,91	2,25	2,02	1,75	2,16	1,85	1,70	32,31	24,40	26,21	198,670
Okul Ortalaması				12,43	8,45	10,31	2,09	1,70	1,66	1,74	1,66	1,32	1,33	1,42	0,97	3,26	1,39	2,92	4,04	4,36	2,95	0,58	1,79	0,13	1,09	2,61	0,43	1,32	2,33	0,73	27,88	25,71	21,42	181,690

SINIF: 11																																				
1	0	AKT HASRET	11	19	7	17,25	3	1	2,75	3	2	2,50	2	2	1,50	4	1	3,75	5	1	4,75								36	14	32,50	231,740	316			
2	355	BAHAR KATANCR	11	14	6	12,50	0	1	-0,25				3	0	3,00	4	1	3,75	6	7	4,25	0	2	-0,50	2	3	1,25	1	1	0,75	30	21	24,75	200,320	529	
3	348	BEREN SAAT	11	13	8	11,00	4	1	3,75	1	3	0,25	2	3	1,25	4	1	3,75														24	16	20,00	179,040	690
4	367	VİLDAN HOŞER	11	12	9	9,75	0	4	-1,00				1	1	0,75	4	1	3,75	3	4	2,00	2	2	1,50	2	2	1,50	2	1	1,75	26	24	20,00	178,900	692	
5	457	MUSTAFA SEZGİN	11	11	15	7,25	1	4	0,00	3	2	2,50	0	1	-0,25	2	3	1,25	5	12	2,00	3	3	2,25	0	6	-1,50	1	5	-0,25	26	51	13,25	153,630	937	

NET ORTALAMALARINA GÖRE KIYASLAMA

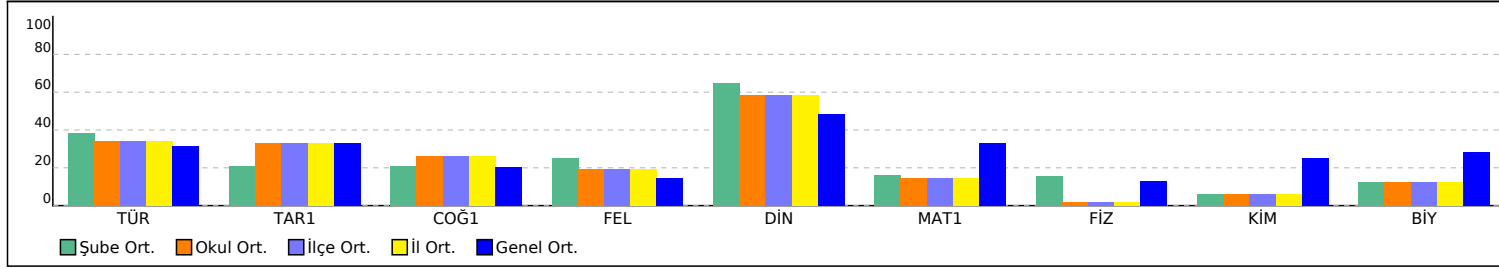

PUAN ORT. GÖRE KIYAS

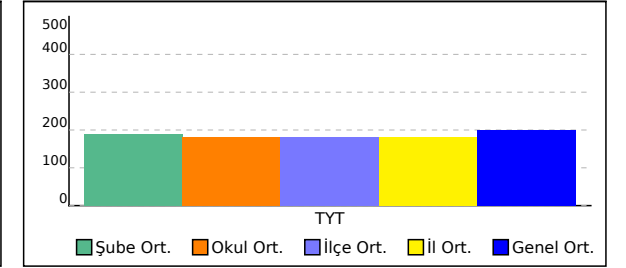

11A SINIFI TYT NET LİSTESİ (TYT sıralı)

KATILIMLAR																																			
İL		İLÇE		OKUL						SINAV ADI						OKUL	İLÇE	İL	GENEL																
SİİRT		KURTALAN		Halk Eğitim Merkezi Ve Akşam Sanat Okulu						SONUÇ YAYINLARI 11. SINIF 4.DENEME 2021-2022						129	129	129	1490																
Sıra	Ö.No	İsim	Sınıf	TYT Türkçe			TYT Sosyal						TYT Matematik			TYT Fen						Toplam			TYT										
				Türkçe			Tarih-1			Coğrafya-1			Felsefe			Din Kül. ve Ahl. Bil.			Matematik-1			Fizik			Kimya			Biyoloji			Puan Genel				
				D	Y	N	D	Y	N	D	Y	N	D	Y	N	D	Y	N	D	Y	N	D	Y	N	D	Y	N	D	Y	N	D	Y	N	Puan	Genel
Genel Ortalama				11,55	8,47	9,43	2,00	1,45	1,64	1,42	1,62	1,01	1,04	1,24	0,73	2,75	1,31	2,43	7,66	4,18	6,61	1,48	2,26	0,91	2,25	2,02	1,75	2,16	1,85	1,70	32,31	24,40	26,21	198,670	
Okul Ortalaması				12,43	8,45	10,31	2,09	1,70	1,66	1,74	1,66	1,32	1,33	1,42	0,97	3,26	1,39	2,92	4,04	4,36	2,95	0,58	1,79	0,13	1,09	2,61	0,43	1,32	2,33	0,73	27,88	25,71	21,42	181,690	
SINIF: 11A																																			
1	985	BİLAL BATAN	11A	12	6	10,50	4	0	4,00	1	0	1,00	2	0	2,00	3	2	2,50	14	2	13,50	0	3	-0,75	3	3	2,25	3	2	2,50	42	18	37,50	256,810	189
2	336	NURULLAH ADANIR	11A	16	2	15,50	3	0	3,00	1	0	1,00	1	0	1,00	3	2	2,50	11	5	9,75				3	3	2,25	1	1	0,75	39	13	35,75	247,260	223
3	329	SALİH DAĞ	11A	12	3	11,25	4	0	4,00				0	1	-0,25	4	1	3,75	12	6	10,50	0	2	-0,50	3	3	2,25	3	1	2,75	38	17	33,75	239,570	273
4	373	UMUT BUDAK	11A	11	7	9,25	1	3	0,25	2	2	1,50	1	1	0,75	3	2	2,50	13	7	11,25	0	5	-1,25	2	4	1,00	4	2	3,50	37	33	28,75	220,740	376
5	345	ZEYNEP SAMUK	11A	10	7	8,25	1	0	1,00							3	2	2,50	12	3	11,25	0	1	-0,25	3	2	2,50	3	2	2,50	32	17	27,75	216,310	422
6	378	AZAT SALA	11A	5	8	3,00	2	2	1,50	1	2	0,50	1	1	0,75	3	1	2,75	15	5	13,75	1	3	0,25	3	2	2,50	2	3	1,25	33	27	26,25	212,660	443
7	381	ELİF KATAN	11A	15	5	13,75							3	0	3,00	3	2	2,50	8	5	6,75	0	3	-0,75	2	5	0,75	0	3	-0,75	31	23	25,25	204,750	499
8	318	ZEKİYE DEMİR	11A	11	4	10,00	3	0	3,00	1	0	1,00	2	1	1,75	3	2	2,50	6	3	5,25	0	1	-0,25	2	1	1,75	0	4	-1,00	28	16	24,00	198,525	543
9	45	ESMANUR ŞENGÜL	11A	10	7	8,25	3	0	3,00				1	0	1,00	2	2	1,50	7	4	6,00	0	1	-0,25	2	4	1,00	3	2	2,50	28	20	23,00	194,240	567
10	338	ÖMER KONGÜL	11A	7	10	4,50	1	3	0,25	2	0	2,00				4	1	3,75	9	5	7,75	0	3	-0,75	1	4	0,00	4	2	3,50	28	28	21,00	187,900	606
11	422	BÜŞRA ÖZPINAR	11A	11	6	9,50	2	1	1,75	1	0	1,00	0	3	-0,75	5	0	5,00	6	4	5,00	0	1	-0,25	1	3	0,25	0	1	-0,25	26	19	21,25	187,690	609
12	151	ZEYNEP GÜÇLÜ	11A	10	10	7,50										3	2	2,50	7	3	6,25	0	1	-0,25	3	3	2,25	3	2	2,50	26	21	20,75	185,080	629
13	382	M VEYSEL BAĞIŞ BJK	11A	10	7	8,25	1	3	0,25	0	1	-0,25	0	3	-0,75	3	2	2,50	8	2	7,50	1	3	0,25	0	2	-0,50	0	2	-0,50	23	25	16,75	171,775	756
14	372	ONUK HALİL	11A	6	9	3,75	0	2	-0,50	2	1	1,75				3	1	2,75	6	7	4,25	3	1	2,75				1	1	0,75	21	22	15,50	163,350	844
15	379	MERT YILMAZ	11A	3	4	2,00	0	1	-0,25	0	1	-0,25				0	1	-0,25	12	4	11,00				2	1	1,75	1	4	0,00	18	16	14,00	162,805	850
16	252	MEHMET EROL	11A	8	7	6,25				1	0	1,00				3	1	2,75	6	7	4,25				1	2	0,50				19	17	14,75	161,235	866
17	645	YUSUF YILMAZ	11A	9	9	6,75	1	1	0,75				0	2	-0,50	1	4	0,00	6	4	5,00	0	3	-0,75	2	3	1,25	2	0	2,00	21	26	14,50	160,055	880
18	396	EMRE ALTUNER	11A	6	10	3,50	2	2	1,50	3	1	2,75				4	1	3,75	4	7	2,25	1	4	0,00	0	3	-0,75	2	2	1,50	22	30	14,50	158,920	888
19	337	ADEM YEŞİLYURT	11A	4	11	1,25	1	3	0,25	3	2	2,50	2	1	1,75	3	2	2,50	7	9	4,75	1	0	1,00	0	4	-1,00	1	3	0,25	22	35	13,25	156,000	912
20	368	SEVGİ ADANIR	11A	10	7	8,25	2	2	1,50				1	0	1,00	5	0	5,00	2	7	0,25	0	1	-0,25	0	4	-1,00	0	4	-1,00	20	25	13,75	155,270	915
21	428	VEDAT ETİK	11A	8	8	6,00	2	2	1,50	1	0	1,00	0	1	-0,25	3	1	2,75	5	12	2,00	1	2	0,50	2	4	1,00	0	4	-1,00	22	34	13,50	154,700	921
22	354	ROJİN ACAR	11A	10	8	8,00										3	1	2,75	2	3	1,25							2	1	1,75	17	13	13,75	154,625	922
23	0	SEHER YILMAZ	11A	9	9	6,75	2	1	1,75	0	1	-0,25	1	2	0,50	4	1	3,75	2	4	1,00	1	1	0,75	0	3	-0,75	1	4	0,00	20	26	13,50	154,125	930
24	377	BURCU USLU	11A	7	7	5,25	0	2	-0,50	1	1	0,75	1	1	0,75	3	2	2,50	3	4	2,00							0	1	-0,25	15	18	10,50	143,060	1019
25	505	ATAKAN	11A	4	9	1,75	1	3	0,25	2	2	1,50				4	1	3,75	2	4	1,00	1	1	0,75	0	2	-0,50	1	3	0,25	15	25	8,75	135,350	1089
26	320	HELENA BALTAŞ	11A	5	12	2,00							1	1	0,75	3	2	2,50	1	6	-0,50	1	1	0,75	1	2	0,50	1	0	1,00	13	24	7,00	126,725	1137

11A SINIFI TYT NET LİSTESİ (TYT sıralı)

													KATILIMLAR																						
İL		İLÇE		OKUL					SINAV ADI					OKUL	İLÇE	İL	GENEL																		
SİİRT		KURTALAN		Halk Eğitim Merkezi Ve Akşam Sanat Okulu					SONUÇ YAYINLARI 11. SINIF 4.DENEME 2021-2022					129	129	129	1490																		
Sıra	Ö.No	İsim	Sınıf	TYT Türkçe			TYT Sosyal					TYT Matematik			TYT Fen																				
				Türkçe			Tarih-1			Coğrafya-1			Felsefe			Din Kül. ve Ahl. Bil.			Matematik-1			Fizik			Kimya			Biyoloji			Toplam			TYT	
				D	Y	N	D	Y	N	D	Y	N	D	Y	N	D	Y	N	D	Y	N	D	Y	N	D	Y	N	D	Y	N	D	Y	N	Puan	Genel
Genel Ortalama				11,55	8,47	9,43	2,00	1,45	1,64	1,42	1,62	1,01	1,04	1,24	0,73	2,75	1,31	2,43	7,66	4,18	6,61	1,48	2,26	0,91	2,25	2,02	1,75	2,16	1,85	1,70	32,31	24,40	26,21	198,670	
Okul Ortalaması				12,43	8,45	10,31	2,09	1,70	1,66	1,74	1,66	1,32	1,33	1,42	0,97	3,26	1,39	2,92	4,04	4,36	2,95	0,58	1,79	0,13	1,09	2,61	0,43	1,32	2,33	0,73	27,88	25,71	21,42	181,690	
SINIF: 11A																																			

NET ORTALAMALARINA GÖRE KIYASLAMA

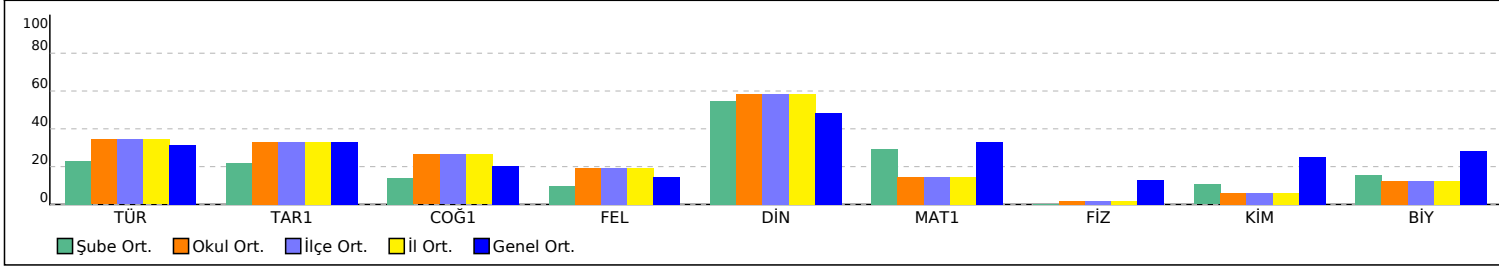

PUAN ORT. GÖRE KIYAS

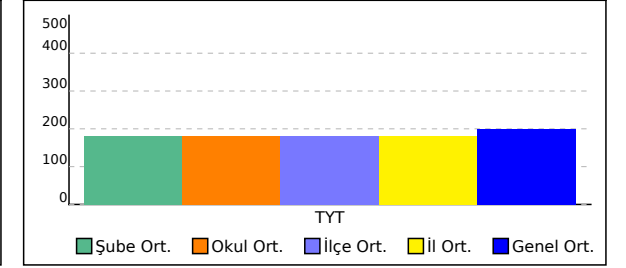

11B SINIFI TYT NET LİSTESİ (TYT sıralı)

KATILIMLAR																																			
İL		İLÇE		OKUL						SINAV ADI						OKUL	İLÇE	İL	GENEL																
SİİRT		KURTALAN		Halk Eğitim Merkezi Ve Akşam Sanat Okulu						SONUÇ YAYINLARI 11. SINIF 4.DENEME 2021-2022						129	129	129	1490																
Sıra	Ö.No	İsim	Sınıf	TYT Türkçe			TYT Sosyal						TYT Matematik			TYT Fen						Toplam			TYT										
				Türkçe			Tarih-1			Coğrafya-1			Felsefe			Din Kül. ve Ahl. Bi.			Matematik-1			Fizik			Kimya			Biyoloji			Puan Genel				
				D	Y	N	D	Y	N	D	Y	N	D	Y	N	D	Y	N	D	Y	N	D	Y	N	D	Y	N	D	Y	N	D	Y	N	Puan	Genel
Genel Ortalama				11,55	8,47	9,43	2,00	1,45	1,64	1,42	1,62	1,01	1,04	1,24	0,73	2,75	1,31	2,43	7,66	4,18	6,61	1,48	2,26	0,91	2,25	2,02	1,75	2,16	1,85	1,70	32,31	24,40	26,21	198,670	
Okul Ortalaması				12,43	8,45	10,31	2,09	1,70	1,66	1,74	1,66	1,32	1,33	1,42	0,97	3,26	1,39	2,92	4,04	4,36	2,95	0,58	1,79	0,13	1,09	2,61	0,43	1,32	2,33	0,73	27,88	25,71	21,42	181,690	
SINIF: 11B																																			
1	499	MERVE	11B	12	7	10,25	2	1	1,75	1	0	1,00	2	0	2,00	4	0	4,00	14	5	12,75	0	2	-0,50	2	2	1,50	2	0	2,00	39	17	34,75	245,695	234
2	475	MEHMET KEZER	11B	10	8	8,00	4	1	3,75	3	2	2,50	2	3	1,25	4	1	3,75	7	5	5,75	1	1	0,75	2	3	1,25	3	2	2,50	36	26	29,50	219,525	388
3	453	RECEPAKIL	11B	11	5	9,75	3	1	2,75	2	1	1,75	2	0	2,00	3	2	2,50	4	6	2,50	0	1	-0,25	3	0	3,00	3	2	2,50	31	18	26,50	204,950	495
4	439	GÜLBAHAR ERKUN	11B	13	5	11,75							1	1	0,75	4	1	3,75	3	1	2,75	3	1	2,75	2	4	1,00	4	2	3,50	30	15	26,25	203,330	512
5	389	ŞAHİN DEYAN	11B	12	7	10,25	3	1	2,75	1	2	0,50	0	2	-0,50	4	1	3,75	5	2	4,50	0	1	-0,25	2	2	1,50	3	2	2,50	30	20	25,00	200,860	526
6	357	MERYEM YAŞAR	11B	13	6	11,50	3	0	3,00				0	4	-1,00	4	1	3,75	2	6	0,50	2	1	1,75	3	3	2,25	3	2	2,50	30	23	24,25	194,065	570
7	347	MEVLÜT ADANIR	11B	11	8	9,00	2	0	2,00	3	0	3,00	1	0	1,00	1	4	0,00	5	6	3,50	0	1	-0,25	2	2	1,50	4	1	3,75	29	22	23,50	193,840	572
8	429	ENES ET İZ	11B	13	7	11,25	2	2	1,50	2	0	2,00	0	1	-0,25	4	1	3,75	5	7	3,25	0	2	-0,50	0	2	-0,50	2	1	1,75	28	23	22,25	190,000	589
9	452	ÖNDER AZRAK	11B	8	10	5,50	2	2	1,50	1	2	0,50	1	1	0,75	3	2	2,50	4	6	2,50	1	2	0,50	3	3	2,25	2	4	1,00	25	32	17,00	167,905	795
10	350	YASER BEŞKEN	11B	11	9	8,75	2	2	1,50	2	2	1,50	0	1	-0,25	3	2	2,50	3	4	2,00	2	2	1,50	0	4	-1,00	0	5	-1,25	23	31	15,25	161,925	858
11	430	YAĞMUR ÜNLÜ	11B	7	13	3,75				0	1	-0,25	0	1	-0,25	3	2	2,50	5	1	4,75				0	1	-0,25	2	1	1,75	17	20	12,00	150,450	952
12	498	MEDET DURMAZ	11B	7	13	3,75	1	3	0,25	2	3	1,25	2	0	2,00	5	0	5,00	4	8	2,00	1	3	0,25	0	5	-1,25	0	5	-1,25	22	40	12,00	149,800	958
13	390	DEYAN AKMAN	11B	13	8	11,00	1	4	0,00	1	2	0,50				2	3	1,25	3	12	0,00				0	2	-0,50	1	4	0,00	21	35	12,25	148,365	974
14	6	ŞEVVAL SEZGİN	11B	11	12	8,00	0	5	-1,25	1	3	0,25	2	0	2,00	4	1	3,75	3	14	-0,50	1	6	-0,50	0	4	-1,00	2	3	1,25	24	48	12,00	147,115	982
15	342	ÖMER KAPLAN	11B	12	13	8,75	0	4	-1,00	2	2	1,50	2	3	1,25	1	4	0,00	3	6	1,50	0	2	-0,50	0	1	-0,25	0	2	-0,50	20	37	10,75	143,835	1008
16	506	MUHAMMED ÇELİK	11B	12	13	8,75	0	4	-1,00	2	2	1,50	2	3	1,25	1	4	0,00	3	6	1,50	0	2	-0,50	0	1	-0,25	0	2	-0,50	20	37	10,75	143,835	1008
17	1107	M ENES YÜKSEL	11B	8	13	4,75	1	3	0,25	2	3	1,25	2	1	1,75	4	1	3,75	3	8	1,00	1	3	0,25	0	5	-1,25	0	5	-1,25	21	42	10,50	143,070	1018
18	1116	BEYTULLAH GÖKSER	11B	8	12	5,00	1	3	0,25	1	2	0,50	2	0	2,00	4	1	3,75	3	8	1,00	1	3	0,25	0	5	-1,25	0	5	-1,25	20	39	10,25	142,060	1026
19	944	HARUN ALP	11B	10	8	8,00	1	2	0,50	1	4	0,00				2	2	1,50	4	10	1,50				0	2	-0,50	0	4	-1,00	18	32	10,00	140,980	1036
20	494	KEREM AVCI	11B	10	7	8,25	1	2	0,50	1	4	0,00				2	2	1,50	3	12	0,00	0	2	-0,50	1	3	0,25	0	4	-1,00	18	36	9,00	135,850	1081
21	339	FERHATÇİFTÇİ	11B	5	13	1,75	2	3	1,25	1	4	0,00	1	1	0,75	4	1	3,75	3	11	0,25	0	3	-0,75	0	5	-1,25	0	3	-0,75	16	44	5,00	121,005	1162
22	483	AKİF TARHAN	11B	7	17	2,75	2	2	1,50	1	0	1,00	0	3	-0,75	1	3	0,25	2	9	-0,25	2	5	0,75	0	7	-1,75	1	5	-0,25	16	51	3,25	113,120	1184

11B SINIFI TYT NET LİSTESİ (TYT sıralı)

													KATILIMLAR																						
													OKUL	İLÇE	İL	GENEL																			
İL	İLÇE	OKUL						SINAV ADI						OKUL	İLÇE	İL	GENEL																		
SİİRT		KURTALAN		Halk Eğitim Merkezi Ve Akşam Sanat Okulu						SONUÇ YAYINLARI 11. SINIF 4.DENEME 2021-2022						129	129	129	1490																
Sıra	Ö.No	İsim	Sınıf	TYT Türkçe			TYT Sosyal						TYT Matematik			TYT Fen						Toplam		TYT											
				Türkçe			Tarih-1			Coğrafya-1			Felsefe			Din Kül. ve Ahl. Bil.			Matematik-1			Fizik			Kimya			Biyoloji			Puan		Genel		
				D	Y	N	D	Y	N	D	Y	N	D	Y	N	D	Y	N	D	Y	N	D	Y	N	D	Y	N	D	Y	N	D	Y	N	Puan	Genel
Genel Ortalama				11,55	8,47	9,43	2,00	1,45	1,64	1,42	1,62	1,01	1,04	1,24	0,73	2,75	1,31	2,43	7,66	4,18	6,61	1,48	2,26	0,91	2,25	2,02	1,75	2,16	1,85	1,70	32,31	24,40	26,21	198,670	
Okul Ortalaması				12,43	8,45	10,31	2,09	1,70	1,66	1,74	1,66	1,32	1,33	1,42	0,97	3,26	1,39	2,92	4,04	4,36	2,95	0,58	1,79	0,13	1,09	2,61	0,43	1,32	2,33	0,73	27,88	25,71	21,42	181,690	
SINIF: 11B																																			

NET ORTALAMALARINA GÖRE KIYASLAMA

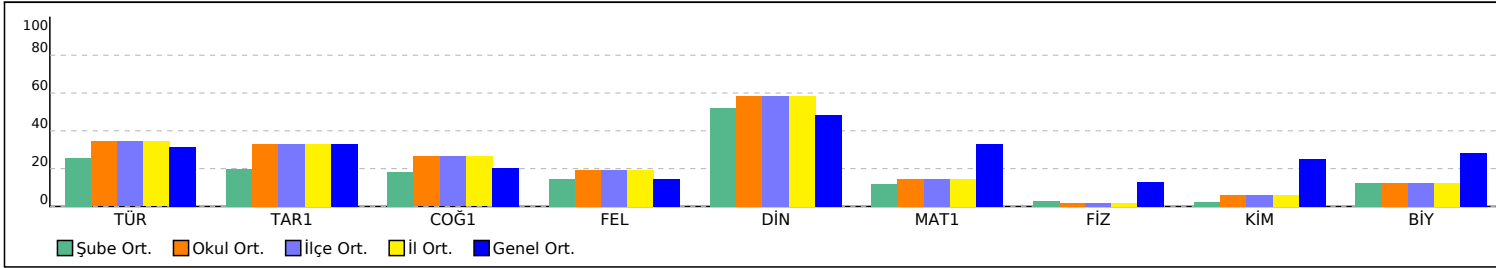

PUAN ORT. GÖRE KIYAS

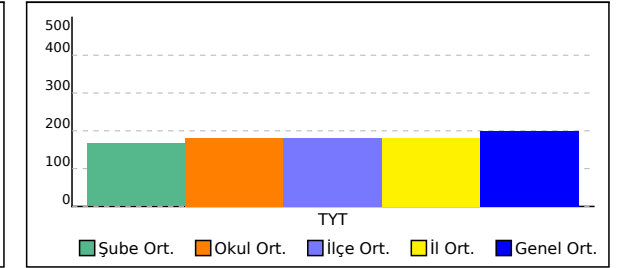

11C SINIFI TYT NET LİSTESİ (TYT sıralı)

															KATILIMLAR																							
															OKUL	İLÇE	İL	GENEL																				
İL	İLÇE			OKUL						SINAV ADI						OKUL	İLÇE	İL	GENEL																			
SİİRT		KURTALAN			Halk Eğitim Merkezi Ve Akşam Sanat Okulu						SONUÇ YAYINLARI 11. SINIF 4.DENEME 2021-2022						129	129	129	1490																		
Sıra	Ö.No	İsim	Sınıf	TYT Türkçe			TYT Sosyal						TYT Matematik			TYT Fen						Toplam			TYT													
				Türkçe			Tarih-1			Coğrafya-1			Felsefe			Din Kül. ve Ahl. Bil.			Matematik-1			Fizik			Kimya			Biyoloji			Puan Genel							
				D	Y	N	D	Y	N	D	Y	N	D	Y	N	D	Y	N	D	Y	N	D	Y	N	D	Y	N	D	Y	N	D	Y	N	Puan	Genel			
Genel Ortalama				11,55	8,47	9,43	2,00	1,45	1,64	1,42	1,62	1,01	1,04	1,24	0,73	2,75	1,31	2,43	7,66	4,18	6,61	1,48	2,26	0,91	2,25	2,02	1,75	2,16	1,85	1,70	32,31	24,40	26,21	198,670				
Okul Ortalaması				12,43	8,45	10,31	2,09	1,70	1,66	1,74	1,66	1,32	1,33	1,42	0,97	3,26	1,39	2,92	4,04	4,36	2,95	0,58	1,79	0,13	1,09	2,61	0,43	1,32	2,33	0,73	27,88	25,71	21,42	181,690				
SINIF: 11C																																						
1	315	BAHAR AĞDUK	11C	19	6	17,50	4	1	3,75	4	1	3,75	3	1	2,75	4	1	3,75	5	2	4,50										39	12	36,00	245,480	236			
2	423	ROJDA TARHAN	11C	18	8	16,00	4	1	3,75	4	1	3,75	2	3	1,25	5	0	5,00	4	1	3,75													37	14	33,50	235,095	300
3	403	ELİF ÇELİK	11C	20	4	19,00	4	1	3,75	3	2	2,50	4	1	3,75	4	1	3,75																35	9	32,75	229,305	325
4	454	RABİA ARSLAN	11C	17	5	15,75	4	1	3,75	3	1	2,75	3	1	2,75	3	1	2,75	4	4	3,00													34	13	30,75	223,640	356
5	344	DİLAN YAMAN	11C	17	5	15,75	4	1	3,75	3	2	2,50	4	1	3,75	4	1	3,75																32	10	29,50	216,565	419
6	395	HAYDAR AKIN	11C	19	8	17,00	3	1	2,75	3	1	2,75	3	1	2,75	4	1	3,75	0	4	-1,00													32	16	28,00	209,820	459
7	340	ELİF EROĞLU	11C	16	10	13,50	4	1	3,75	3	2	2,50	2	3	1,25	4	1	3,75	3	2	2,50													32	19	27,25	209,495	463
8	399	SALIHA	11C	12	4	11,00				1	2	0,50	2	3	1,25	4	1	3,75	10	4	9,00													29	14	25,50	207,230	479
9	455	KADOŞ ARSLAN	11C	17	10	14,50	2	0	2,00	2	2	1,50	2	2	1,50	3	2	2,50	3	0	3,00													29	16	25,00	200,830	527
10	397	ZİLAN BARIŞ	11C	13	9	10,75	4	1	3,75	3	1	2,75	1	2	0,50	4	1	3,75	2	0	2,00													27	14	23,50	194,385	564
11	406	DİLAN KÜRNEK	11C	12	6	10,50	2	0	2,00	3	2	2,50	2	0	2,00	4	1	3,75																23	9	20,75	182,055	657
12	322	KARDELEN AVCI	11C	9	13	5,75	3	2	2,50	3	2	2,50	3	1	2,75	3	2	2,50	4	4	3,00													25	24	19,00	177,475	704
13	402	EVIN YILMA Z	11C	10	8	8,00	2	0	2,00	4	1	3,75	1	3	0,25	4	1	3,75	2	2	1,50													23	15	19,25	177,285	708
14	426	ŞEYMA DEMİR	11C	12	12	9,00	3	1	2,75	2	1	1,75	1	2	0,50	4	1	3,75	1	0	1,00													23	17	18,75	174,885	727
15	407	FİLİ ZGÖÇER	11C	14	8	12,00	2	1	1,75	1	2	0,50	0	1	-0,25	2	2	1,50	4	6	2,50													23	20	18,00	172,770	748
16	432	AYŞE NUR SAMUR	11C	15	11	12,25	4	1	3,75	2	2	1,50							1	1	0,75													22	15	18,25	172,525	750
17	445	ÖMER ASLAN	11C	12	11	9,25	3	2	2,50	2	3	1,25				3	1	2,75	2	1	1,75													22	18	17,50	170,420	776
18	341	İKBAL ALTUNER	11C	12	11	9,25	2	3	1,25	2	3	1,25	3	1	2,75	3	1	2,75																22	19	17,25	168,200	790
19	364	FA OŞŞŞ	11C	13	9	10,75	2	0	2,00	1	1	0,75				3	1	2,75																19	11	16,25	164,130	834
20	409	ERDARS GENEZ	11C	10	12	7,00	2	3	1,25	2	3	1,25	4	0	4,00	1	3	0,25	1	5	-0,25													20	26	13,50	153,235	941
21	0	KÜBİŞ YLÇN	11C	9	13	5,75	3	1	2,75	2	2	1,50	0	2	-0,50	3	2	2,50	1	4	0,00													18	24	12,00	147,515	980
22	1036	SİBEL GÜNTAÇ	11C	12	7	10,25	0	1	-0,25	1	1	0,75																						13	9	10,75	142,270	1025
23	334	SAMET BIŞI	11C	10	14	6,50	1	3	0,25	2	3	1,25	1	0	1,00	1	3	0,25	1	4	0,00													16	27	9,25	136,525	1076
24	49	SONGÜL ALTUNER	11C	6	19	1,25	2	3	1,25	0	5	-1,25	0	5	-1,25	3	2	2,50																11	34	2,50	109,975	1195

11C SINIFI TYT NET LİSTESİ (TYT sıralı)

													KATILIMLAR																						
													OKUL	İLÇE	İL	GENEL																			
İL	İLÇE	OKUL						SINAV ADI						OKUL	İLÇE	İL	GENEL																		
SİİRT		KURTALAN		Halk Eğitim Merkezi Ve Akşam Sanat Okulu						SONUÇ YAYINLARI 11. SINIF 4.DENEME 2021-2022						129	129	129	1490																
Sıra	Ö.No	İsim	Sınıf	TYT Türkçe			TYT Sosyal						TYT Matematik			TYT Fen						Toplam		TYT											
				Türkçe			Tarih-1			Coğrafya-1			Felsefe			Din Kül. ve Ahl. Bil.			Matematik-1			Fizik			Kimya			Biyoloji			Puan		Genel		
				D	Y	N	D	Y	N	D	Y	N	D	Y	N	D	Y	N	D	Y	N	D	Y	N	D	Y	N	D	Y	N	D	Y	N	Puan	Genel
Genel Ortalama				11,55	8,47	9,43	2,00	1,45	1,64	1,42	1,62	1,01	1,04	1,24	0,73	2,75	1,31	2,43	7,66	4,18	6,61	1,48	2,26	0,91	2,25	2,02	1,75	2,16	1,85	1,70	32,31	24,40	26,21	198,670	
Okul Ortalaması				12,43	8,45	10,31	2,09	1,70	1,66	1,74	1,66	1,32	1,33	1,42	0,97	3,26	1,39	2,92	4,04	4,36	2,95	0,58	1,79	0,13	1,09	2,61	0,43	1,32	2,33	0,73	27,88	25,71	21,42	181,690	
SINIF: 11C																																			

NET ORTALAMALARINA GÖRE KIYASLAMA

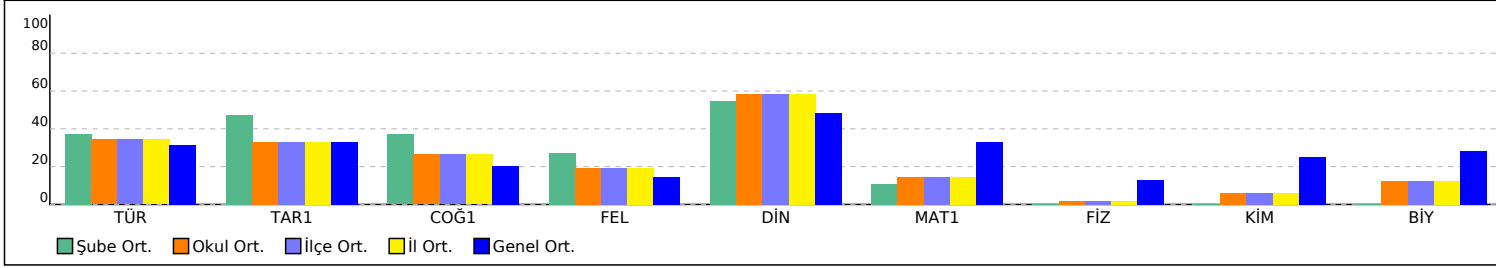

PUAN ORT. GÖRE KIYAS

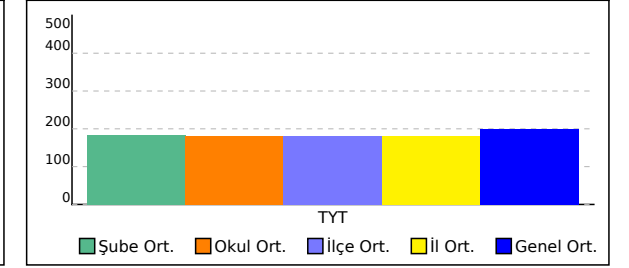

11D SINIFI TYT NET LİSTESİ (TYT sıralı)

KATILIMLAR																																			
İL		İLÇE		OKUL					SINAV ADI						OKUL	İLÇE	İL	GENEL																	
SİİRT		KURTALAN		Halk Eğitim Merkezi Ve Akşam Sanat Okulu					SONUÇ YAYINLARI 11. SINIF 4.DENEME 2021-2022						129	129	129	1490																	
Sıra	Ö.No	İsim	Sınıf	TYT Türkçe			TYT Sosyal					TYT Matematik			TYT Fen																				
				Türkçe			Tarih-1			Coğrafya-1			Felsefe			Din Kül. ve Ahl. Bil.			Matematik-1			Fizik			Kimya			Biyoloji			Toplam			TYT	
				D	Y	N	D	Y	N	D	Y	N	D	Y	N	D	Y	N	D	Y	N	D	Y	N	D	Y	N	D	Y	N	D	Y	N	Puan	Genel
Genel Ortalama				11,55	8,47	9,43	2,00	1,45	1,64	1,42	1,62	1,01	1,04	1,24	0,73	2,75	1,31	2,43	7,66	4,18	6,61	1,48	2,26	0,91	2,25	2,02	1,75	2,16	1,85	1,70	32,31	24,40	26,21	198,670	
Okul Ortalaması				12,43	8,45	10,31	2,09	1,70	1,66	1,74	1,66	1,32	1,33	1,42	0,97	3,26	1,39	2,92	4,04	4,36	2,95	0,58	1,79	0,13	1,09	2,61	0,43	1,32	2,33	0,73	27,88	25,71	21,42	181,690	

SINIF: 11D																																		
1	456	CEREN ÇİÇEK	11D	20	3	19,25	3	2	2,50	3	2	2,50	3	0	3,00	3	1	2,75	9	4	8,00								41	12	38,00	255,785	192	
2	146	NESİH ERKUN	11D	24	5	22,75	3	2	2,50	3	2	2,50	3	1	2,75	4	1	3,75	1	0	1,00								38	11	35,25	239,730	271	
3	467	EMİNE YILMAZ	11D	23	4	22,00	3	2	2,50	3	0	3,00	3	1	2,75	4	1	3,75	1	0	1,00								37	8	35,00	238,780	281	
4	413	HİLAL ERTUŞ	11D	23	4	22,00	3	2	2,50	3	1	2,75	3	1	2,75	4	1	3,75	1	0	1,00								37	9	34,75	237,785	283	
5	356	GÜLBEN ARS	11D	23	4	22,00	3	2	2,50	3	2	2,50	2	3	1,25	4	1	3,75	2	0	2,00								37	12	34,00	235,500	298	
6	461	ROJİN ACAR	11D	23	5	21,75	3	2	2,50	3	2	2,50	2	3	1,25	4	1	3,75	2	0	2,00								37	13	33,75	234,520	303	
7	353	ZEHRA EMEK	11D	21	7	19,25	3	2	2,50	3	2	2,50	2	3	1,25	4	1	3,75	1	0	1,00	0	1	-0,25					34	16	30,00	219,130	390	
8	460	İDAL BUDAK	11D	16	6	14,50	2	3	1,25	0	5	-1,25	3	2	2,50	4	1	3,75	4	1	3,75								29	18	24,50	199,365	537	
9	380	MAHSUM RA	11D	11	8	9,00	4	1	3,75	5	0	5,00	2	3	1,25	4	1	3,75	2	3	1,25	0	1	-0,25					28	17	23,75	195,045	559	
10	365	SENEM SÖNMEZSOY	11D	18	6	16,50	3	2	2,50	1	4	0,00	2	0	2,00	3	2	2,50	1	2	0,50								28	16	24,00	194,980	560	
11	463	ŞAHİDE AĞD*	11D	17	7	15,25	3	2	2,50	2	3	1,25	1	4	0,00	4	1	3,75											27	17	22,75	189,730	596	
12	476	EDİP KONUK	11D	15	6	13,50	3	2	2,50	3	2	2,50	2	3	1,25	3	2	2,50											26	15	22,25	187,845	607	
13	370	ROJİN BAĞLAMIŞ	11D	13	7	11,25	3	2	2,50	4	1	3,75	1	0	1,00	3	2	2,50											24	12	21,00	183,005	646	
14	469	ELİF YÜKSEL	11D	15	7	13,25	3	2	2,50	2	1	1,75	1	4	0,00	4	1	3,75	0	1	-0,25								25	16	21,00	182,710	650	
15	0	CONOR MCGR	11D	11	10	8,50	4	1	3,75	4	1	3,75	1	4	0,00	4	1	3,75	2	6	0,50	1	2	0,50			0	2	-0,50	27	27	20,25	180,535	673
16	359	İBRAHİM GÜNEŞ	11D	14	7	12,25	3	2	2,50	2	3	1,25	2	3	1,25	3	2	2,50											24	17	19,75	177,970	701	
17	351	HATİCE KALDI	11D	14	8	12,00	2	3	1,25	0	2	-0,50	2	3	1,25	4	1	3,75	2	4	1,00								24	21	18,75	174,705	729	
18	484	DEVİRİ MEKİNCİ	11D	11	8	9,00	4	1	3,75	3	2	2,50	1	3	0,25	3	2	2,50	2	8	0,00								24	24	18,00	171,200	765	
19	328	ELİF TOBİ	11D	12	5	10,75	1	1	0,75	2	1	1,75	0	2	-0,50	3	2	2,50	1	0	1,00			0	1	-0,25			19	12	16,00	163,920	835	
20	401		11D	8	3	7,25	3	2	2,50	1	4	0,00																	12	9	9,75	138,470	1056	
21	0	BENGİN KAVAK	11D	6	17	1,75	1	3	0,25	0	2	-0,50	0	4	-1,00	1	4	0,00											8	30	0,50			

NET ORTALAMALARINA GÖRE KIYASLAMA

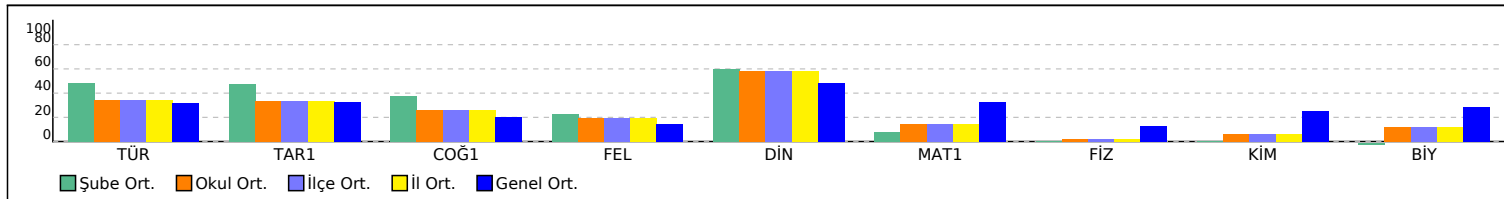

PUAN ORT. GÖRE KIYAS

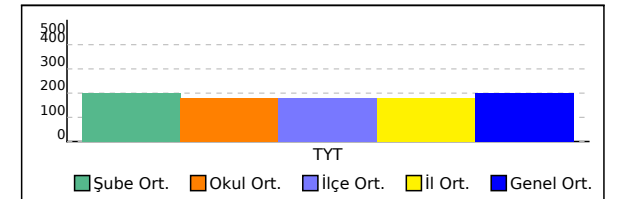

11E SINIFI TYT NET LİSTESİ (TYT sıralı)

															KATILIMLAR																										
İL		İLÇE		OKUL					SINAV ADI						OKUL	İLÇE	İL	GENEL																							
SİİRT		KURTALAN		Halk Eğitim Merkezi Ve Akşam Sanat Okulu					SONUÇ YAYINLARI 11. SINIF 4.DENEME 2021-2022						129	129	129	1490																							
Sıra	Ö.No	İsim	Sınıf	TYT Türkçe			TYT Sosyal						TYT Matematik			TYT Fen						Toplam			TYT																
				Türkçe			Tarih-1			Coğrafya-1			Felsefe			Din Kül. ve Ahl. Bil.			Matematik-1			Fizik			Kimya			Biyoloji			D Y N			Puan	Genel						
				D	Y	N	D	Y	N	D	Y	N	D	Y	N	D	Y	N	D	Y	N	D	Y	N	D	Y	N	D	Y	N	D	Y	N	D	Y	N	D	Y	N	D	Y
Genel Ortalama				11,55	8,47	9,43	2,00	1,45	1,64	1,42	1,62	1,01	1,04	1,24	0,73	2,75	1,31	2,43	7,66	4,18	6,61	1,48	2,26	0,91	2,25	2,02	1,75	2,16	1,85	1,70	32,31	24,40	26,21	198,670							
Okul Ortalaması				12,43	8,45	10,31	2,09	1,70	1,66	1,74	1,66	1,32	1,33	1,42	0,97	3,26	1,39	2,92	4,04	4,36	2,95	0,58	1,79	0,13	1,09	2,61	0,43	1,32	2,33	0,73	27,88	25,71	21,42	181,690							
SINIF: 11E																																									
1	392	AHMET AVCI	11E	16	8	14,00	2	1	1,75	3	0	3,00	2	2	1,50	4	0	4,00													27	11	24,25	195,775	557						
2	429	CANSU YÜKSEL	11E	15	5	13,75	3	1	2,75	0	2	-0,50	1	1	0,75	5	0	5,00	2	1	1,75										26	10	23,50	194,030	571						
3	343	YUSUF ARICI	11E	12	5	10,75	3	1	2,75	2	2	1,50	2	1	1,75	3	2	2,50	2	0	2,00										24	11	21,25	185,430	626						
4	437	FATİH SERİKLİ	11E	12	9	9,75	2	2	1,50	2	3	1,25	1	1	0,75	5	0	5,00	3	1	2,75										25	16	21,00	185,020	630						
5	431	HÜNER ALKIŞ	11E	15	8	13,00	2	2	1,50	2	1	1,75	0	1	-0,25	3	1	2,75	1	1	0,75										23	14	19,50	177,455	705						
6	349	PARLAYAN YILDIZ	11E	11	6	9,50	2	0	2,00	1	4	0,00	1	1	0,75	4	1	3,75	2	1	1,75	0	1	-0,25							21	14	17,50	170,490	774						
7	492	MERVE ERKUN	11E	14	6	12,50	1	3	0,25	1	1	0,75	0	1	-0,25	3	0	3,00	2	3	1,25										21	14	17,50	169,875	780						
8	387	SERKAN BAZ	11E	13	10	10,50	2	3	1,25	2	3	1,25	1	2	0,50	4	1	3,75													22	19	17,25	168,125	792						
9	0	ADNAN OKTAR	11E	13	9	10,75	2	1	1,75	1	3	0,25	0	2	-0,50	4	1	3,75													20	16	16,00	163,135	846						
10	0	İLYAS ÇELİK	11E	11	11	8,25	2	3	1,25	3	2	2,50	1	4	0,00	4	1	3,75													21	21	15,75	162,290	854						
11	362	EMMA VATSON	11E	12	9	9,75	3	1	2,75	2	1	1,75	0	2	-0,50	3	2	2,50	0	2	-0,50										20	17	15,75	161,850	859						
12	260	CANER SAVAŞ	11E	11	9	8,75	2	3	1,25	0	5	-1,25	1	3	0,25	3	2	2,50													17	22	11,50	145,345	998						
13	495	SERVET ALTNNER	11E	9	15	5,25	3	2	2,50	1	3	0,25	0	2	-0,50	3	1	2,75													16	23	10,25	140,580	1042						
14	493	OLASILIK	11E	7	12	4,00				2	3	1,25	1	3	0,25	4	1	3,75	1	2	0,50										15	21	9,75	139,015	1052						
15	355	YAKUP BAYRI	11E	7	12	4,00	1	3	0,25	2	3	1,25	1	0	1,00	2	3	1,25													13	21	7,75	130,705	1113						
16	490	MİZGİN EKİNCİ	11E	9	19	4,25	2	3	1,25	1	4	0,00	3	2	2,50	3	2	2,50	1	14	-2,50										19	44	8,00	129,935	1118						

NET ORTALAMALARINA GÖRE KIYASLAMA

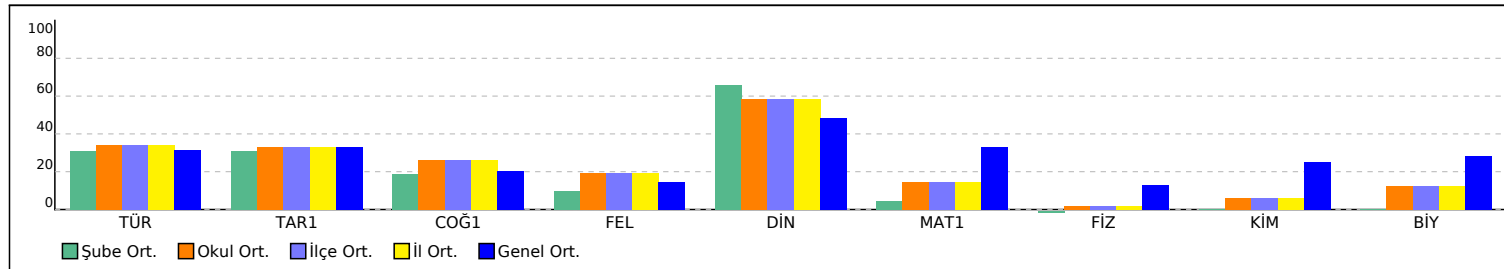

PUAN ORT. GÖRE KIYAS

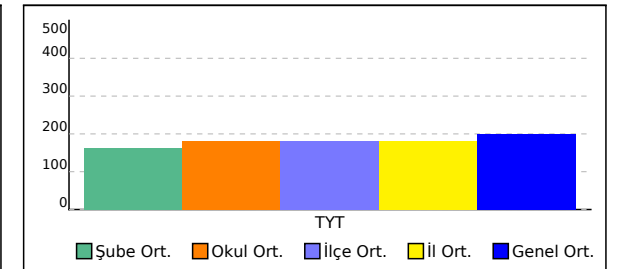

11F SINIFI TYT NET LİSTESİ (TYT sıralı)

															KATILIMLAR																								
İL		İLÇE		OKUL					SINAV ADI						OKUL	İLÇE	İL	GENEL																					
SİİRT		KURTALAN		Halk Eğitim Merkezi Ve Akşam Sanat Okulu					SONUÇ YAYINLARI 11. SINIF 4.DENEME 2021-2022						129	129	129	1490																					
Sıra	Ö.No	İsim	Sınıf	TYT Türkçe			TYT Sosyal						TYT Matematik			TYT Fen						Toplam			TYT														
				Türkçe			Tarih-1			Coğrafya-1			Felsefe			Din Kül. ve Ahl. Bil.			Matematik-1			Fizik			Kimya			Biyoloji			D Y N			Puan	Genel				
				D	Y	N	D	Y	N	D	Y	N	D	Y	N	D	Y	N	D	Y	N	D	Y	N	D	Y	N	D	Y	N	D	Y	N						
Genel Ortalama				11,55	8,47	9,43	2,00	1,45	1,64	1,42	1,62	1,01	1,04	1,24	0,73	2,75	1,31	2,43	7,66	4,18	6,61	1,48	2,26	0,91	2,25	2,02	1,75	2,16	1,85	1,70	32,31	24,40	26,21	198,670					
Okul Ortalaması				12,43	8,45	10,31	2,09	1,70	1,66	1,74	1,66	1,32	1,33	1,42	0,97	3,26	1,39	2,92	4,04	4,36	2,95	0,58	1,79	0,13	1,09	2,61	0,43	1,32	2,33	0,73	27,88	25,71	21,42	181,690					
SINIF: 11F																																							
1	441	TAŞAR EVİN	11F	18	6	16,50	3	2	2,50	3	1	2,75	4	0	4,00	5	0	5,00													33	9	30,75	221,495	371				
2	485	KADER ARSLAN	11F	20	8	18,00	3	2	2,50	2	1	1,75	3	1	2,75	5	0	5,00																33	12	30,00	218,420	401	
3	371	MIZAFER	11F	18	6	16,50	3	2	2,50	3	2	2,50	4	1	3,75	5	0	5,00	0	2	-0,50													33	13	29,75	217,165	414	
4	438	BERFİN YAŞAR	11F	17	4	16,00	3	1	2,75	3	2	2,50	4	1	3,75	3	2	2,50	0	1	-0,25													30	11	27,25	207,420	478	
5	482	SELMA BİLEM	11F	17	12	14,00	2	3	1,25	2	1	1,75	4	1	3,75	5	0	5,00	1	0	1,00													31	17	26,75	206,425	487	
6	412	AHMET KAYA	11F	18	5	16,75	3	1	2,75	1	1	0,75	1	1	0,75	4	0	4,00																27	8	25,00	198,595	542	
7	376	ADEM AKSOY	11F	17	7	15,25	3	2	2,50	2	2	1,50				3	1	2,75																25	12	22,00	186,745	615	
8	374	MELİHA ATILĞAN	11F	13	9	10,75	3	2	2,50	3	2	2,50	3	2	2,50	3	2	2,50																25	17	20,75	182,040	658	
9	433	CEMİLE ÇİÇEK	11F	12	9	9,75	1	3	0,25	3	2	2,50	2	1	1,75	3	1	2,75	3	0	3,00													24	16	20,00	181,215	665	
10	388	KISMET GÜMERKAN	11F	17	11	14,25	1	4	0,00	3	2	2,50	2	3	1,25	3	2	2,50	2	8	0,00													28	30	20,50	180,835	670	
11	393	NURHAN GEÇ	11F	13	6	11,50	2	3	1,25	0	2	-0,50	2	2	1,50	4	1	3,75																21	14	17,50	169,060	785	
12	491	ROJİN GÖKDEMİR	11F	10	10	7,50	4	1	3,75	3	2	2,50	0	5	-1,25	2	3	1,25																19	21	13,75	154,375	925	
13	360	DİLAN	11F	11	11	8,25	0	2	-0,50	1	1	0,75	1	1	0,75	4	1	3,75																17	16	13,00	151,345	946	
14	312	NURHAKKI TUTAN	11F	13	16	9,00	1	4	0,00	1	4	0,00	0	5	-1,25	2	3	1,25	3	17	-1,25	1	6	-0,50	2	5	0,75	1	5	-0,25	24	65	7,75						

NET ORTALAMALARINA GÖRE KIYASLAMA

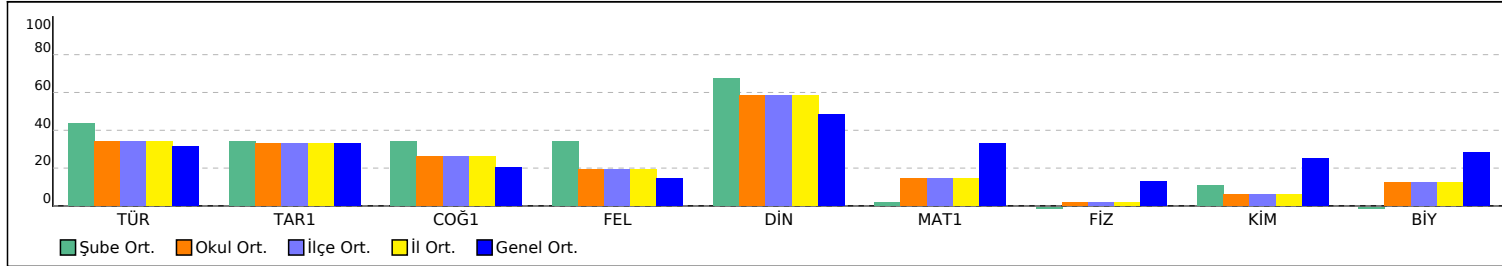

PUAN ORT. GÖRE KIYAS

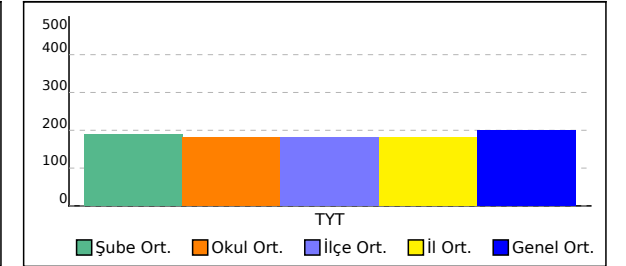

SINAV SONUÇ BELGESİ							
SİİRT / KURTALAN / Halk Eğitim Merkezi Ve Akşam Sanat Okulu							
Öğrenci				Numara		Sınıf	
NİSA KAÇTI				0			
Puan Türü	Puan	Genel Ort.	Dereceler				
			Snf	Kurum	İlçe	İl	Genel
TYT	▲ 243,430	198,670	1	6	6	6	247
Puanı Hesaplanan:			127	127	127	127	1212
Katılımlar:			1	129	129	129	1490

Ders	Soru	Doğru	Yanlış	Net	Başarı %	Sınıf Ort.	Kurum Ort.	Genel Ort.
Türkçe	30	18	6	16,50	55	▲ 16,50	▲ 10,31	▲ 9,43
Tarih-1	5	4	1	3,75	75	◆ 3,75	▲ 1,66	▲ 1,64
Coğrafya-1	5	4	1	3,75	75	◆ 3,75	▲ 1,32	▲ 1,01
Felsefe	5	2	1	1,75	35	◆ 1,75	▲ 0,97	▲ 0,73
Din Kül. ve Ahl. Bil.	5	4	1	3,75	75	◆ 3,75	▲ 2,92	▲ 2,43
TYT Sosyal	20	14	4	13,00	65	◆ 13,00	▲ 6,87	▲ 5,80
Matematik-1	20	6	1	5,75	29	◆ 5,75	▲ 2,95	▼ 6,61
Toplam:	90	38	11	35,25	39	◆ 35,25	▲ 20,04	▲ 19,72

Soru No	123456789012345678901234567890
TYT Türkçe	AaD dDdCAEAC Db CA EBAA cEBDB
Cevap Anahtarı	A AEDCEDBCAEACBDCCABEBAEBBDEBDB
TYT Sosyal	EEeADCEEBaDe D dAACA
Cevap Anahtarı	A EECADCEEBBDBDCEAACA
TYT Matematik	ADCE D c E
Cevap Anahtarı	A ADCEDDBEEBBDDADECACD

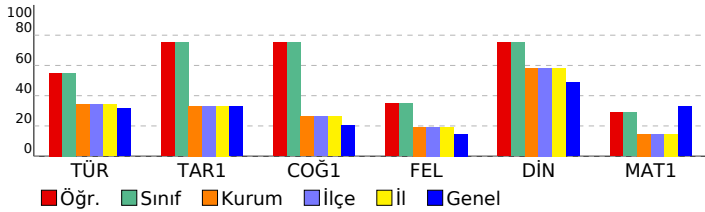

SONUÇ YAYINLARI 11. SINIF 4.DENEME 2021-2022

DERSLERE GÖRE BAŞARI ANALİZİ

TYT Türkçe	S	D	Y	B%
Türkçe	30	18	6	60
Edebiyat ve Toplum ilişkisi	6	5	1	83
Noktalamaya işaretlerini yerinde kullanır.	2	1	0	50
Edebiyatın Tarih ve Dinle ilişkisi	2	0	2	0
Yazım kurallarına uyar.	2	2	0	100
Anlatım Bozuklukları	1	0	0	0
Cümlelerin Ögeleri	1	1	0	100
Cumhuriyet Dönemi'nde Tiyatro (1923-1950 Arası)	1	0	1	0
Anlamla ilgili anlatım bozukluklarının sebeplerini belirler.	1	0	0	0
Sohbeti tanımlar ve genel özelliklerini kavrar.	1	1	0	100
1923-1950 arasında tiyatro eseri veren yazarları tanıır.	3	2	1	67
Cumhuriyet Dönemi tiyatrosunu tanıır.	1	0	0	0
1950-1980 arasında tiyatro eseri veren yazarları tanıır.	1	1	0	100
Fıkraı tanımlar ve genel özelliklerini kavrar.	1	1	0	100
1923-1950 arasında eser veren yazarların ve bu dönemde yazılan romanların genel özelliklerini kavrar.	2	1	0	50
Cumhuriyet Dönemi'nde Roman (1923-1950 Arası)	1	0	1	0
1950-1980 arasında eser veren yazarların ve bu dönemde yazılan romanların genel özelliklerini kavrar.	1	0	0	0
Fecriati Dönemi'nde Şiir	1	1	0	100
Makale türünün genel özelliklerini kavrar ve bilimsel makalenin bölümlerini bilir.	1	1	0	100
Edebi akımları ve edebiyata yansımalarını bilir.	1	1	0	100

TYT Sosyal

TYT Sosyal	S	D	Y	B%
Tarih-1	5	4	1	80
Osmanlı ile Rusya arasındaki rekabetin Osmanlı Devleti nin Avrupa ve Asya siyasetindeki önemini kavrar.	1	1	0	100
Osmanlı devlet idaresi ve toplum düzenindeki çözümleri önleme çabalarını analiz eder.	1	1	0	100
Fransız İhtilali ve Avrupa da Sanayi Devrimi ile birlikte devlet-toplum ilişkilerinde meydana gelen dönüşümü kavrar	1	0	1	0
Osmanlı Devleti nin son dönemlerinde endüstriyel üretime geçiş çabalarını ve bu süreçte yaşanan zorlukları analıı	1	1	0	100
Osmanlı Devleti nin siyasi varlığına yönelik tehditleri analiz eder.	1	1	0	100
Coğrafya-1	5	4	1	80
İlk kültür merkezlerinin ortaya çıkışı, yayılışı ve dağılımlarını belirleyen faktörleri açıklar.	1	1	0	100
Biyocoğrafyanın oluşumu ve azalmasında etkili olan faktörleri açıklar.	1	1	0	100
Türkiye'de sanayi sektörünün özelliklerini açıklar.	1	1	0	100
Doğal kaynaklar ile ekonomi ilişkisini açıklar.	1	1	0	100
Doğal unsurları üretim, dağıtım ve tüketim süreçleri üzerindeki etkisi açısından değerlendirir. Üretim, dağıtım ve tüketim	1	0	1	0
Felsefe	5	2	1	40
MÖ 6. yüzyıl-MS 2. yüzyıl felsefesinin karakteristik özelliklerini açıklar.	1	1	0	100
MS 2. yüzyıl-MS 15. yüzyıl felsefesinin karakteristik özelliklerini açıklar.	1	0	1	0
20. yüzyıl felsefesinin karakteristik özelliklerini açıklar.	2	1	0	50
18. yüzyıl -19. yüzyıl felsefesinin karakteristik özelliklerini açıklar.	1	0	0	0
Din Kül. ve Ahl. Bil.	5	4	1	80
Hz. Muhammed'in peygamberlikle ilgili görevlerini açıklar.	1	0	1	0
Dünya hayatı ile ahiret hayatı arasında ilişki kurar.	1	1	0	100
Kur'an'ı Kerim'de geçen bazı kavramları yorumlar.	2	2	0	100
İnançla ilgili yaklaşımları tartışır.	1	1	0	100

TYT Matematik

TYT Matematik	S	D	Y	B%
Matematik-1	20	6	1	30
Trigonometrik Fonksiyonlar	2	2	0	100
ANALİTİK GEOMETRİ	2	2	0	100
Doğrunun Analitik İncelenmesi	1	0	0	0
İkinci dereceden İki bilinmeyenli denklem sistemlerinin çözüm kümesini bulur.	1	1	0	100
Fonksiyonların Dönüşümleri	1	0	0	0
Fonksiyonlarla İlgili Uygulamalar	1	0	0	0
İkinci dereceden bir değişkenli fonksiyonun grafiğini çizerek yorumlar.	1	0	0	0
İkinci dereceden bir bilinmeyenli eşitsizliklerin çözüm kümesini bulur.	1	0	0	0
Çemberde kirisin özelliklerini göstererek işlemler yapar.	4	0	1	0
Bir çemberde merkez, çevre, iç, dış ve teğet-kiris açıların özelliklerini kullanarak işlemler yapar.	3	1	0	33
Çemberin Temel Elemanları	1	0	0	0
Dairenin çevre ve alan bağıntılarını oluşturur.	2	0	0	0

SINAV SONUÇ BELGESİ

SİİRT / KURTALAN / Halk Eğitim Merkezi Ve Akşam Sanat Okulu

Öğrenci	Numara	Sınıf
AKT HASRET	0	11

Puan Türü	Puan	Genel Ort.	Dereceler				
			Snf	Kurum	İlçe	İl	Genel
TYT	▲ 231,740	198,670	1	14	14	14	316
Puanı Hesaplanan:			127	127	127	127	1212
Katılımlar:			5	129	129	129	1490

Ders	Soru	Doğru	Yanlış	Net	Başarı %	Sınıf Ort.	Kurum Ort.	Genel Ort.
Türkçe	30	19	7	17,25	58	▲ 11,55	▲ 10,31	▲ 9,43
Tarih-1	5	3	1	2,75	55	▲ 1,05	▲ 1,66	▲ 1,64
Coğrafya-1	5	3	2	2,50	50	▲ 1,05	▲ 1,32	▲ 1,01
Felsefe	5	2	2	1,50	30	▲ 1,25	▲ 0,97	▲ 0,73
Din Kül. ve Ahl. Bil.	5	4	1	3,75	75	▲ 3,25	▲ 2,92	▲ 2,43
TYT Sosyal	20	12	6	10,50	53	▲ 6,60	▲ 6,87	▲ 5,80
Matematik-1	20	5	1	4,75	24	▲ 3,25	▲ 2,95	▼ 6,61
Toplam:	90	36	14	32,50	36	▲ 22,10	▲ 20,04	▲ 19,72

Soru No: 123456789012345678901234567890

TYT Türkçe: aACDCaDde EAb Db AAEbEBDBbBD

Cevap Anahtarı: B EACDCEDBCAEADBDCCBAAEbEBDBbBD

TYT Sosyal: eE DEaCbEB DeBcAdAAC

Cevap Anahtarı: B CEADeBCEEBcDBBDAEaAC

TYT Matematik: DAEC D e

Cevap Anahtarı: B DAECeBDBBEBADeDADCDC

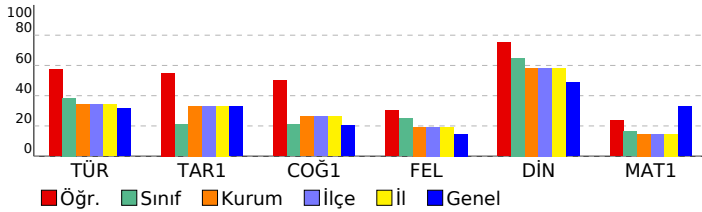

SONUÇ YAYINLARI 11. SINIF 4.DENEME 2021-2022

DERSLERE GÖRE BAŞARI ANALİZİ

TYT Türkçe	S	D	Y	B%
Türkçe	30	19	7	63
Edebiyat ve Toplum ilişkisi	6	3	2	50
Noktalama işaretlerini yerinde kullanır.	2	2	0	100
Yazım kurallarına uyar.	2	2	0	100
Edebiyatın Tarih ve Dinle ilişkisi	2	0	2	0
Cumhuriyet Dönemi'nde Tiyatro (1923-1950 Arası)	1	0	1	0
Anlatım Bozuklukları	1	0	0	0
Cümlelerin Öğeleri	1	1	0	100
Sohbeti tanımlar ve genel özelliklerini kavrar.	1	0	1	0
Anlamla ilgili anlatım bozukluklarının sebeplerini belirler.	1	0	0	0
Cumhuriyet Dönemi tiyatrosunu tanıtır.	1	0	0	0
1923-1950 arasında tiyatro eseri veren yazarları tanıtır.	3	2	1	67
1923-1950 arasında eser veren yazarların ve bu dönemde yazılan romanların genel özelliklerini kavrar.	2	2	0	100
Cumhuriyet Dönemi'nde Roman (1923-1950 Arası)	1	1	0	100
1950-1980 arasında tiyatro eseri veren yazarları tanıtır.	1	1	0	100
Fıkıyı tanımlar ve genel özelliklerini kavrar.	1	1	0	100
1950-1980 arasında eser veren yazarların ve bu dönemde yazılan romanların genel özelliklerini kavrar.	1	1	0	100
Edebi akımları ve edebiyata yansımalarını bilir.	1	1	0	100
Fecriyat Dönemi'nde Şiir	1	1	0	100
Makale türünün genel özelliklerini kavrar ve bilimsel makalenin bölümlerini bilir.	1	1	0	100

TYT Sosyal **20 12 6 60**

TYT Tarih-1	S	D	Y	B%
Tarih-1	5	3	1	60
Fransız İhtilali ve Avrupa da Sanayi Devrimi ile birlikte devlet-toplum ilişkilerinde meydana gelen dönüşümü kavrar	1	0	1	0
Osmanlı ile Rusya arasındaki rekabetin Osmanlı Devleti nin Avrupa ve Asya siyasetindeki önemini kavrar.	1	1	0	100
Osmanlı Devleti nin son dönemlerinde endüstriyel üretime geçiş çabalarını ve bu süreçte yaşanan zorlukları analiz eder.	1	0	0	0
Osmanlı Devleti nin siyasi varlığına yönelik tehditleri analiz eder.	1	1	0	100
Osmanlı devlet idaresi ve toplum düzenindeki çözümleri önleme çabalarını analiz eder.	1	1	0	100

TYT Coğrafya-1 **5 3 2 60**

Doğal unsurları üretim, dağıtım ve tüketim süreçleri üzerindeki etkisi açısından değerlendirir. Üretim, dağıtım ve tüketim süreçlerinin ortaya çıkışı, yayılışı ve dağılımlarını belirleyen faktörleri açıklar.	1	1	0	100
Biyocoğrafyanın oluşumu ve azalmasında etkili olan faktörleri açıklar.	1	0	1	0
Türkiye'de sanayi sektörünün özelliklerini açıklar.	1	1	0	100
Doğal kaynaklar ile ekonomi ilişkisini açıklar.	1	1	0	100

TYT Felsefe **5 2 2 40**

18. yüzyıl -19. yüzyıl felsefesinin karakteristik özelliklerini açıklar.	1	0	0	0
MÖ 6. yüzyıl-MS 2. yüzyıl felsefesinin karakteristik özelliklerini açıklar.	1	1	0	100
MS 2. yüzyıl-MS 15. yüzyıl felsefesinin karakteristik özelliklerini açıklar.	1	0	1	0
20. yüzyıl felsefesinin karakteristik özelliklerini açıklar.	2	0	1	50

TYT Din Kül. ve Ahl. Bil. **5 4 1 80**

Kur'an'ın Kerim'de geçen bazı kavramları yorumlar.	2	2	0	100
Hz. Muhammed'in peygamberlikle ilgili görevlerini açıklar.	1	0	1	0
Dünya hayatı ile ahiret hayatı arasında ilişki kurar.	1	1	0	100
İnançla ilgili yaklaşımları tartışır.	1	1	0	100

TYT Matematik **20 5 1 25**

Matematik-1	20	5	1	25
Trigonometrik Fonksiyonlar	2	2	0	100
ANALİTİK GEOMETRİ	2	2	0	100
Fonksiyonlarla ilgili Uygulamalar	1	0	0	0
Fonksiyonların Dönüşümleri	1	0	0	0
İkinci dereceden iki bilinmeyenli denklemler sisteminin çözüm kümesini bulur.	1	1	0	100
Doğrunun Analitik İncelenmesi	1	0	0	0
İkinci dereceden bir bilinmeyenli eşitsizliklerin çözüm kümesini bulur.	1	0	0	0
Çemberde kirişin özelliklerini göstererek işlemler yapar.	4	0	1	0
İkinci dereceden bir değişkenli fonksiyonun grafiğini çizerek yorumlar.	1	0	0	0
Bir çemberde merkez, çevre, iç, dış ve teğet-kiriş açıların özelliklerini kullanarak işlemler yapar.	3	0	0	0
Çemberin Temel Elemanları	1	0	0	0
Dairenin çevre ve alan bağıntılarını oluşturur.	2	0	0	0

SINAV SONUÇ BELGESİ							
SİİRT / KURTALAN / Halk Eğitim Merkezi Ve Akşam Sanat Okulu							
Öğrenci				Numara		Sınıf	
BAHAR KATANCR				355		11	
Puan Türü	Puan	Genel Ort.	Dereceler				
			Snf	Kurum	İlçe	İl	Genel
TYT	▲ 200,320	198,670	2	36	36	36	529
Puanı Hesaplanan:			127	127	127	127	1212
Katılımlar:			5	129	129	129	1490

Ders	Soru	Doğru	Yanlış	Net	Başarı %	Sınıf Ort.	Kurum Ort.	Genel Ort.
Türkçe	30	14	6	12,50	42	▲ 11,55	▲ 10,31	▲ 9,43
Tarih-1	5	0	1	-0,25	-5	▼ 1,05	▼ 1,66	▼ 1,64
Coğrafya-1	5	0	0	0,00	0	▼ 1,05	▼ 1,32	▼ 1,01
Felsefe	5	3	0	3,00	60	▲ 1,25	▲ 0,97	▲ 0,73
Din Kül. ve Ahl. Bil.	5	4	1	3,75	75	▲ 3,25	▲ 2,92	▲ 2,43
TYT Sosyal	20	7	2	6,50	33	▼ 6,60	▼ 6,87	▲ 5,80
Matematik-1	20	6	7	4,25	21	▲ 3,25	▲ 2,95	▼ 6,61
Fizik	7	0	2	-0,50	-7	▼ 1,08	▼ 0,13	▼ 0,91
Kimya	7	2	3	1,25	18	▲ 0,42	▲ 0,43	▼ 1,75
Biyoloji	6	1	1	0,75	13	◆ 0,75	▲ 0,73	▼ 1,70
TYT Fen	20	3	6	1,50	8	▼ 2,25	▲ 1,30	▼ 4,35
Toplam:	90	30	21	24,75	28	▲ 22,10	▲ 20,04	▲ 19,72

Soru No	123456789012345678901234567890
TYT Türkçe	AEBCaDBCEbACBD C cAa E D
Cevap Anahtarı	A AEDCEDEbCAEACBDCCABEBEAEBBDEBDB
TYT Sosyal	d DB D EAACc
Cevap Anahtarı	A EECADCEEBBDBBDBCEAAcA
TYT Matematik	cDBd BBe edCAec
Cevap Anahtarı	A ADCEDDBEEBBDBDADECACD
TYT Fen	dc EAbbe B c
Cevap Anahtarı	A ADEBEEABEACEDBECABDE

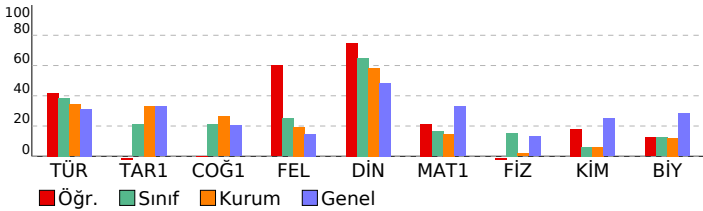

SONUÇ YAYINLARI 11. SINIF 4.DENEME 2021-2022

DERSLERE GÖRE BAŞARI ANALİZİ				S	D	Y	B%
TYT Türkçe				30	14	6	47
Türkçe				30	14	6	47
Edebiyat ve Toplum İlişkisi				6	4	2	67
Noktalamaya işaretlerini yerinde kullanır.				2	1	1	50
Edebiyatın Tarih ve Dinle İlişkisi				2	1	1	50
Yazım kurallarına uyar.				2	2	0	100
Anlatım Bozuklukları				1	1	0	100
Cümlelerin Ögeleri				1	1	0	100
Cumhuriyet Dönemi'nde Tiyatro (1923-1950 Arası)				1	0	0	0
Anlamla ilgili anlatım bozukluklarının sebeplerini belirler.				1	0	0	0
Sohbeti tanımlar ve genel özelliklerini kavrar.				1	1	0	100
1923-1950 arasında tiyatro eseri veren yazarları tanıır.				3	1	0	33
Cumhuriyet Dönemi tiyatrosunu tanıır.				1	0	0	0
1950-1980 arasında tiyatro eseri veren yazarları tanıır.				1	0	0	0
Fıkra'yı tanımlar ve genel özelliklerini kavrar.				1	0	1	0
1923-1950 arasında eser veren yazarların ve bu dönemde yazılan romanların genel özelliklerini kavrar.				2	1	0	50
Cumhuriyet Dönemi'nde Roman (1923-1950 Arası)				1	0	1	0
1950-1980 arasında eser veren yazarların ve bu dönemde yazılan romanların genel özelliklerini kavrar.				1	0	0	0
Fecriyatı Dönemi'nde Şiir				1	0	0	0
Makale türünün genel özelliklerini kavrar ve bilimsel makalenin bölümlerini bilir.				1	1	0	100
Edebi akımları ve edebiyata yansımalarını bilir.				1	0	0	0
TYT Sosyal				20	7	2	35
Tarih-1				5	0	1	0
Osmanlı ile Rusya arasındaki rekabetin Osmanlı Devleti nin Avrupa ve Asya siyasetindeki önemini kavrar.				1	0	0	0
Osmanlı devlet idaresi ve toplum düzenindeki çözümleri önleme çabalarını analiz eder.				1	0	1	0
Fransız İhtilali ve Avrupa da Sanayi Devrimi ile birlikte devlet-toplum ilişkilerinde meydana gelen dönüşümü kavrar				1	0	0	0
Osmanlı Devleti nin son dönemlerinde endüstriyel üretime geçiş çabalarını ve bu süreçte yaşanan zorlukları analizi				1	0	0	0
Osmanlı Devleti nin siyasi varlığına yönelik tehditleri analiz eder.				1	0	0	0
Coğrafya-1				5	0	0	0
İlk kültür merkezlerinin ortaya çıkışı, yayılışı ve dağılımlarını belirleyen faktörleri açıklar.				1	0	0	0
Biyocoğrafyanın oluşumu ve azalmasına etkili olan faktörleri açıklar.				1	0	0	0
Türkiye'de sanayi sektörünün özelliklerini açıklar.				1	0	0	0
Doğal kaynaklar ile ekonomi ilişkisini açıklar.				1	0	0	0
Doğal unsurları üretim, dağıtım ve tüketim süreçleri üzerindeki etkisini açısından değerlendirir. Üretim, dağıtım ve tüketim süreçleri üzerindeki etkisini açıklar.				1	0	0	0
Felsefe				5	3	0	60
MÖ 6. yüzyıl-MS 2. yüzyıl felsefesinin karakteristik özelliklerini açıklar.				1	1	0	100
MS 2. yüzyıl-MS 15. yüzyıl felsefesinin karakteristik özelliklerini açıklar.				1	1	0	100
20. yüzyıl felsefesinin karakteristik özelliklerini açıklar.				2	1	0	50
18. yüzyıl -19. yüzyıl felsefesinin karakteristik özelliklerini açıklar.				1	0	0	0
Din Kül. ve Ahl. Bil.				5	4	1	80
Hz. Muhammed'in peygamberlikte ilgili görevlerini açıklar.				1	1	0	100
Dünya hayatı ile ahiret hayatı arasında ilişki kurar.				1	1	0	100
Kur'an'ı Kerim'de geçen bazı kavramları yorumlar.				2	1	1	50
İnançla ilgili yaklaşımları tartışır.				1	1	0	100
TYT Matematik				20	6	7	30
Matematik-1				20	6	7	30
Trigonometrik Fonksiyonlar				2	0	0	0
ANALİTİK GEOMETRİ				2	0	0	0
Doğrunun Analitik İncelenmesi				1	0	1	0
İkinci dereceden iki bilinmeyenli denklem sistemlerinin çözüm kümesini bulur.				1	1	0	100
Fonksiyonların Dönüşümleri				1	1	0	100
Fonksiyonlarla İlgili Uygulamalar				1	0	1	0
İkinci dereceden bir değişkenli fonksiyonun grafiğini çizerek yorumlar.				1	0	0	0
İkinci dereceden bir bilinmeyenli eşitsizliklerin çözüm kümesini bulur.				1	0	0	0
Çemberde kirisin özelliklerini göstererek işlemler yapar.				4	2	1	50
Bir çemberde merkez, çevre, iç, dış ve teğet-kiris açıların özelliklerini kullanarak işlemler yapar.				3	1	2	33
Çemberin Temel Elemanları				1	1	0	100
Dairenin çevre ve alan bağıntılarını oluşturur.				2	0	2	0
TYT Fen				20	3	6	15
Fizik				7	0	2	0
Kütle merkezi ve ağırlık merkezi kavramlarını açıklar.				1	0	1	0
İtme ile çizgisel momentum değişimi arasında ilişki kurar.				1	0	1	0
Çizgisel momentumun korunumunu analiz eder.				1	0	0	0
Noktasal yükler için elektriksel potansiyel enerji, elektriksel potansiyel, elektriksel potansiyel farkı ve elektriksel işi açıklar.				1	0	0	0
Üzerinden akım geçen iletken düz bir telin çevresinde, halkanın merkezinde ve akım makarasının (bobin) merkez ekseninde oluşan manyetik alanın yönünü açıklar.				1	0	0	0
Sığanın bağı olduğu değişkenleri analiz eder.				1	0	0	0
Noktasal yüklerde elektriksel kuvvet ve elektrik alanı ile ilgili hesaplamalar yapar.				1	0	0	0
Kimya				7	2	3	29
Gaz Karışımları				1	0	0	0
Çözünürlüğe Etki Eden Faktörler				1	1	0	100
Tepkime İslarının Toplanabilirliği				1	1	0	100
Tepkimelerde Isı Değişimi				1	0	1	0
Tepkime Hızları				2	0	2	0
Kimyasal Denge				1	0	0	0
Biyoloji				6	1	1	17
Sindirim sisteminin yapı, görev ve işleyişini açıklar.				1	0	0	0
Dişi üreme sisteminin yapısını, görevini açıklar.				1	0	0	0
Kan damarlarının yapılarını ve çeşitlerini açıklar.				1	0	0	0
Hemoglobinin özelliklerini ve görevlerini açıklar.				1	1	0	100
Bağımsızlık çeşitlerini ve vücudun doğal savunma mekanizmalarını açıklar.				1	0	0	0
İdrarın oluşum aşamalarını açıklar.				1	0	1	0

SINAV SONUÇ BELGESİ								SONUÇ YAYINLARI 11. SINIF 4.DENEME 2021-2022							
SİİRT / KURTALAN / Halk Eğitim Merkezi Ve Akşam Sanat Okulu								DERSLERE GÖRE BAŞARI ANALİZİ							
Öğrenci				Numara		Sınıf		S D Y B%							
BEREN SAAT				348		11		TYT Türkçe							
								30 13 8 43							
								Türkçe							
								30 13 8 43							
								Edebiyat ve Toplum ilişkisi							
								6 3 3 50							
								Noktalamaya işaretlerini yerinde kullanır.							
								2 1 0 50							
								Yazım kurallarına uyar.							
								2 1 1 50							
								Edebiyatın Tarih ve Dinle ilişkisi							
								2 1 1 50							
								Cumhuriyet Dönemi'nde Tiyatro (1923-1950 Arası)							
								1 0 0 0							
								Anlatım Bozuklukları							
								1 1 0 100							
								Cümlelerin Ögeleri							
								1 1 0 100							
								Sohbeti tanımlar ve genel özelliklerini kavrar.							
								1 0 1 0							
								Anlamla ilgili anlatım bozukluklarının sebeplerini belirler.							
								1 0 0 0							
								Cumhuriyet Dönemi tiyatrosunu tanıtır.							
								1 0 0 0							
								1923-1950 arasında tiyatro eseri veren yazarları tanıtır.							
								3 1 0 33							
								1923-1950 arasında eser veren yazarların ve bu dönemde yazılan romanların genel özelliklerini kavrar.							
								2 1 0 50							
								Cumhuriyet Dönemi'nde Roman (1923-1950 Arası)							
								1 1 0 100							
								1950-1980 arasında tiyatro eseri veren yazarları tanıtır.							
								1 0 0 0							
								Fıkra tanımlar ve genel özelliklerini kavrar.							
								1 0 1 0							
								1950-1980 arasında eser veren yazarların ve bu dönemde yazılan romanların genel özelliklerini kavrar.							
								1 0 0 0							
								Edebi akımları ve edebiyata yansımalarını bilir.							
								1 0 1 0							
								Fecriyat Dönemi'nde Şiir							
								1 1 0 100							
								Makale türünün genel özelliklerini kavrar ve bilimsel makalenin bölümlerini bilir.							
								1 1 0 100							
								TYT Sosyal							
								20 11 8 55							
								Tarih-1							
								5 4 1 80							
								Fransız İhtilali ve Avrupa da Sanayi Devrimi ile birlikte devlet-toplum ilişkilerinde meydana gelen dönüşümü kavrar							
								1 0 1 0							
								Osmanlı ile Rusya arasındaki rekabetin Osmanlı Devleti nin Avrupa ve Asya siyasetindeki önemini kavrar.							
								1 1 0 100							
								Osmanlı Devleti nin son dönemlerinde endüstriyel üretime geçiş çabalarını ve bu süreçte yaşanan zorlukları analiz eder.							
								1 1 0 100							
								Osmanlı Devleti nin siyasi varlığına yönelik tehditleri analiz eder.							
								1 1 0 100							
								Osmanlı devlet idaresi ve toplum düzenindeki çözümleri önleme çabalarını analiz eder.							
								1 1 0 100							
								Coğrafya-1							
								5 1 3 20							
								Doğal unsurları üretim, dağıtım ve tüketim süreçleri üzerindeki etkisi açısından değerlendirir. Üretim, dağıtım ve tüketim süreçlerinin ortaya çıkışı, yayılışı ve dağılımlarını belirleyen faktörleri açıklar.							
								1 0 1 0							
								İlk kültür merkezlerinin ortaya çıkışı, yayılışı ve dağılımlarını belirleyen faktörleri açıklar.							
								1 0 1 0							
								Biyocoğrafyanın oluşumu ve azalmasında etkili olan faktörleri açıklar.							
								1 0 0 0							
								Türkiye'de sanayi sektörünün özelliklerini açıklar.							
								1 0 1 0							
								Doğal kaynaklar ile ekonomi ilişkisini açıklar.							
								1 1 0 100							
								Felsefe							
								5 2 3 40							
								18. yüzyıl -19. yüzyıl felsefesinin karakteristik özelliklerini açıklar.							
								1 0 1 0							
								MÖ 6. yüzyıl-MS 2. yüzyıl felsefesinin karakteristik özelliklerini açıklar.							
								1 0 1 0							
								MS 2. yüzyıl-MS 15. yüzyıl felsefesinin karakteristik özelliklerini açıklar.							
								1 0 1 0							
								20. yüzyıl felsefesinin karakteristik özelliklerini açıklar.							
								2 2 0 100							
								Din Kült. ve Ahl. Bil.							
								5 4 1 80							
								Kur'an'ı Kerim'de geçen bazı kavramları yorumlar.							
								2 2 0 100							
								Hz. Muhammed'in peygamberlikle ilgili görevlerini açıklar.							
								1 1 0 100							
								Dünya hayatı ile ahiret hayatı arasında ilişki kurar.							
								1 1 0 100							
								İnançta ilgili yaklaşımları tartışır.							
								1 0 1 0							

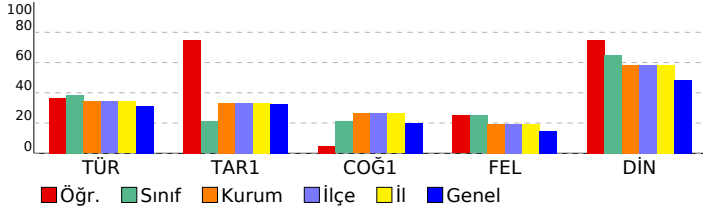

SINAV SONUÇ BELGESİ							
SİİRT / KURTALAN / Halk Eğitim Merkezi Ve Akşam Sanat Okulu							
Öğrenci				Numara		Sınıf	
MUSTAFA SEZGİN				457		11	
Puan Türü	Puan	Genel Ort.	Dereceler				
			Snf	Kurum	İlçe	İl	Genel
TYT	▼ 153,630	198,670	5	100	100	100	937
Puanı Hesaplanan:			127	127	127	127	1212
Katılımlar:			5	129	129	129	1490

Ders	Soru	Doğru	Yanlış	Net	Başarı %	Sınıf Ort.	Kurum Ort.	Genel Ort.
Türkçe	30	11	15	7,25	24	▼ 11,55	▼ 10,31	▼ 9,43
Tarih-1	5	1	4	0,00	0	▼ 1,05	▼ 1,66	▼ 1,64
Coğrafya-1	5	3	2	2,50	50	▲ 1,05	▲ 1,32	▲ 1,01
Felsefe	5	0	1	-0,25	-5	▼ 1,25	▼ 0,97	▼ 0,73
Din Kül. ve Ahl. Bil.	5	2	3	1,25	25	▼ 3,25	▼ 2,92	▼ 2,43
TYT Sosyal	20	6	10	3,50	18	▼ 6,60	▼ 6,87	▼ 5,80
Matematik-1	20	5	12	2,00	10	▼ 3,25	▼ 2,95	▼ 6,61
Fizik	7	3	3	2,25	32	▲ 1,08	▲ 0,13	▲ 0,91
Kimya	7	0	6	-1,50	-21	▼ 0,42	▼ 0,43	▼ 1,75
Biyoloji	6	1	5	-0,25	-4	▼ 0,75	▼ 0,73	▼ 1,70
TYT Fen	20	4	14	0,50	3	▼ 2,25	▼ 1,30	▼ 4,35
Toplam:	90	26	51	13,25	15	▼ 22,10	▼ 20,04	▼ 19,72

Soru No	123456789012345678901234567890
TYT Türkçe	AEaCEDaaAcAcEcdbad aeAa ddDe
Cevap Anahtarı	A AEDCEDBCEAEACBDCCABEBEAEBBDEBDB
TYT Sosyal	bdeAeCaEBaa bAcCd
Cevap Anahtarı	A EECADCEEBBDBDCEAACA
TYT Matematik	ADCbееedbcaec DbC a
Cevap Anahtarı	A ADCEDDBBEEBBDADECACD
TYT Fen	cDcd EAebcada cdcebe
Cevap Anahtarı	A ADEBEEABEACEDBECABDE

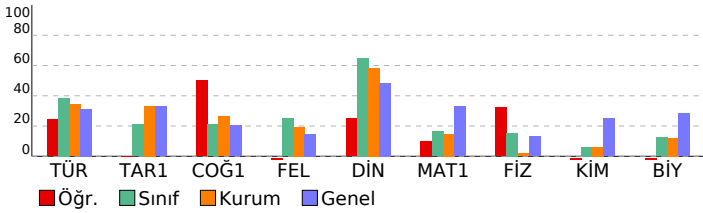

SONUÇ YAYINLARI 11. SINIF 4.DENEME 2021-2022

DERSLERE GÖRE BAŞARI ANALİZİ		S	D	Y	B%
TYT Türkçe		30	11	15	37
Türkçe		30	11	15	37
Edebiyat ve Toplum İlişkisi		6	5	1	83
Noktalamaya işaretlerini yerinde kullanır.		2	1	1	50
Edebiyatın Tarih ve Dinle İlişkisi		2	1	1	50
Yazım kurallarına uyar.		2	1	1	50
Anlatım Bozuklukları		1	0	1	0
Cümlelerin Ögeleri		1	1	0	100
Cumhuriyet Dönemi'nde Tiyatro (1923-1950 Arası)		1	0	1	0
Anlama ilgili anlatım bozukluklarının sebeplerini belirler.		1	0	1	0
Sohbeti tanımlar ve genel özelliklerini kavrar.		1	0	1	0
1923-1950 arasında tiyatro eseri veren yazarları tanıır.		3	0	2	0
Cumhuriyet Dönemi tiyatrosunu tanıır.		1	0	0	0
1950-1980 arasında tiyatro eseri veren yazarları tanıır.		1	0	1	0
Fıkra'yı tanımlar ve genel özelliklerini kavrar.		1	0	1	0
1923-1950 arasında eser veren yazarların ve bu dönemde yazılan romanların genel özelliklerini kavrar.		2	1	0	50
Cumhuriyet Dönemi'nde Roman (1923-1950 Arası)		1	0	1	0
1950-1980 arasında eser veren yazarların ve bu dönemde yazılan romanların genel özelliklerini kavrar.		1	0	0	0
Fecriyatı Dönemi'nde Şiir		1	0	1	0
Makale türünün genel özelliklerini kavrar ve bilimsel makalenin bölümlerini bilir.		1	1	0	100
Edebi akımları ve edebiyata yansımalarını bilir.		1	1	0	0
TYT Sosyal		20	6	10	30
Tarih-1		5	1	4	20
Osmanlı ile Rusya arasındaki rekabetin Osmanlı Devleti nin Avrupa ve Asya siyasetindeki önemini kavrar.		1	0	1	0
Osmanlı devlet idaresi ve toplum düzenindeki çözümleri önleme çabalarını analiz eder.		1	0	1	0
Fransız İhtilali ve Avrupa da Sanayi Devrimi ile birlikte devlet-toplum ilişkilerinde meydana gelen dönüşümü kavrar		1	0	1	0
Osmanlı Devleti nin son dönemlerinde endüstriyel üretime geçiş çabalarını ve bu süreçte yaşanan zorlukları analı		1	1	0	100
Osmanlı Devleti nin siyasi varlığına yönelik tehditleri analiz eder.		1	0	1	0
Coğrafya-1		5	3	2	60
İlk kültür merkezlerinin ortaya çıkışı, yayılışı ve dağılımlarını belirleyen faktörleri açıklar.		1	1	0	100
Bioçeşitliliğin oluşumu ve azalmasına etkili olan faktörleri açıklar.		1	0	1	0
Türkiye'de sanayi sektörünün özelliklerini açıklar.		1	1	0	100
Doğal kaynaklar ile ekonomi ilişkisini açıklar.		1	1	0	100
Doğal unsurları üretim, dağıtım ve tüketim süreçleri üzerindeki etkisinden değerlendirir. Üretim, dağıtım ve t		1	1	0	0
Felsefe		5	0	1	0
MÖ 6. yüzyıl-MS 2. yüzyıl felsefesinin karakteristik özelliklerini açıklar.		1	0	1	0
MS 2. yüzyıl-MS 15. yüzyıl felsefesinin karakteristik özelliklerini açıklar.		1	0	0	0
20. yüzyıl felsefesinin karakteristik özelliklerini açıklar.		2	0	0	0
18. yüzyıl -19. yüzyıl felsefesinin karakteristik özelliklerini açıklar.		1	0	0	0
Din Kül. ve Ahl. Bil.		5	2	3	40
Hz. Muhammed'in peygamberlikle ilgili görevlerini açıklar.		1	0	1	0
Dünya hayatı ile ahiret hayatı arasında ilişki kurar.		1	1	0	100
Kur'an'ı Kerim'de geçen bazı kavramları yorumlar.		2	0	2	0
İnançla ilgili yaklaşımları tartışır.		1	1	0	100
TYT Matematik		20	5	12	25
Matematik-1		20	5	12	25
Trigonometrik Fonksiyonlar		2	2	0	100
ANALİTİK GEOMETRİ		2	1	1	50
Doğrunun Analitik İncelenmesi		1	0	1	0
İkinci dereceden iki bilinmeyenli denklem sistemlerinin çözüm kümesini bulur.		1	0	1	0
Fonksiyonların Dönüşümleri		1	0	1	0
Fonksiyonlarla İlgili Uygulamalar		1	0	1	0
İkinci dereceden bir değişkenli fonksiyonun grafiğini çizerek yorumlar.		1	0	1	0
İkinci dereceden bir bilinmeyenli eşitsizliklerin çözüm kümesini bulur.		1	0	1	0
Çemberde kirişin özelliklerini göstererek işlemler yapar.		4	0	3	0
Bir çemberde merkez, çevre, iç, dış ve teğet-kiriş açılarının özelliklerini kullanarak işlemler yapar.		3	2	1	67
Çemberin Temel Elemanları		1	0	0	0
Dairenin çevre ve alan bağıntılarını oluşturur.		2	0	1	0
TYT Fen		20	4	14	20
Fizik		7	3	3	43
Kütle merkezi ve ağırlık merkezi kavramlarını açıklar.		1	0	1	0
İtme ile çizgisel momentum değişimi arasında ilişki kurar.		1	1	0	100
Çizgisel momentumun korunumunu analiz eder.		1	0	1	0
Noktasal yükler için elektriksel potansiyel enerji, elektriksel potansiyel, elektriksel potansiyel farkı ve elektriksel iş		1	0	1	0
Üzerinden akım geçen iletken düz bir telin çevresinde, halkanın merkezinde ve akım makarasının (bobin) merkez e		1	0	0	0
Sıgıncın bağlı olduğu değişkenleri analiz eder.		1	1	0	100
Noktasal yüklerde elektriksel kuvvet ve elektrik alanı ile ilgili hesaplamalar yapar.		1	1	0	100
Kimya		7	0	6	0
Gaz Karışımları		1	0	1	0
Çözünürlüğe Etki Eden Faktörler		1	0	1	0
Tepkime İslarının Toplanabilirliği		1	0	1	0
Tepkimelerde Isı Değişimi		1	0	1	0
Tepkime Hızları		2	0	2	0
Kimyasal Denge		1	0	0	0
Biyoloji		6	1	5	17
Sindirim sisteminin yapı, görev ve işleyişini açıklar.		1	0	1	0
Dişi üreme sisteminin yapısını, görevini açıklar.		1	0	1	0
Kan damarlarının yapılarını ve çeşitlerini açıklar.		1	0	1	0
Hemoglobinin özelliklerini ve görevlerini açıklar.		1	0	1	0
Bağırsıklık çeşitlerini ve vücudun doğal savunma mekanizmalarını açıklar.		1	0	1	0
İdrarın oluşum aşamalarını açıklar.		1	1	0	100

SINAV SONUÇ BELGESİ							
SİİRT / KURTALAN / Halk Eğitim Merkezi Ve Akşam Sanat Okulu							
Öğrenci				Numara		Sınıf	
VİLDAN HOŞER				367		11	
Puan Türü	Puan	Genel Ort.	Dereceler				
			Snf	Kurum	İlçe	İl	Genel
TYT	▼ 178,900	198,670	4	65	65	65	692
Puanı Hesaplanan:			127	127	127	127	1212
Katılımlar:			5	129	129	129	1490

Ders	Soru	Doğru	Yanlış	Net	Başarı %	Sınıf Ort.	Kurum Ort.	Genel Ort.
Türkçe	30	12	9	9,75	33	▼ 11,55	▼ 10,31	▲ 9,43
Tarih-1	5	0	4	-1,00	-20	▼ 1,05	▼ 1,66	▼ 1,64
Coğrafya-1	5	0	0	0,00	0	▼ 1,05	▼ 1,32	▼ 1,01
Felsefe	5	1	1	0,75	15	▼ 1,25	▼ 0,97	▲ 0,73
Din Kül. ve Ahl. Bil.	5	4	1	3,75	75	▲ 3,25	▲ 2,92	▲ 2,43
TYT Sosyal	20	5	6	3,50	18	▼ 6,60	▼ 6,87	▼ 5,80
Matematik-1	20	3	4	2,00	10	▼ 3,25	▼ 2,95	▼ 6,61
Fizik	7	2	2	1,50	21	▲ 1,08	▲ 0,13	▲ 0,91
Kimya	7	2	2	1,50	21	▲ 0,42	▲ 0,43	▼ 1,75
Biyoloji	6	2	1	1,75	29	▲ 0,75	▲ 0,73	▲ 1,70
TYT Fen	20	6	5	4,75	24	▲ 2,25	▲ 1,30	▲ 4,35
Toplam:	90	26	24	20,00	22	▼ 22,10	▼ 20,04	▲ 19,72

Soru No	123456789012345678901234567890
TYT Türkçe	AbaCacaeAEACdD eC BAc E D
Cevap Anahtarı	A AEDCEDBACAEACBDDCCABEBAAEBBDEBDB
TYT Sosyal	aece eD EAACc
Cevap Anahtarı	A EECADCEEBBDBDCEAACA
TYT Matematik	Da D a b E d
Cevap Anahtarı	A ADCEDDBEEBBDDADECACD
TYT Fen	b EEdEd BE Ae
Cevap Anahtarı	A ADEBEEABEACEDBECABDE

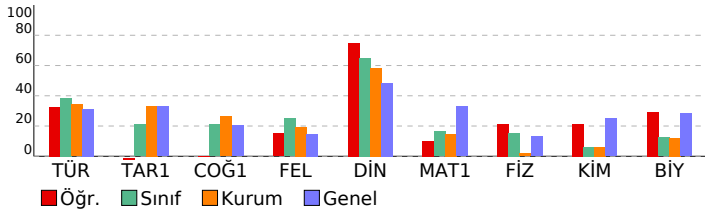

SONUÇ YAYINLARI 11. SINIF 4.DENEME 2021-2022

DERSLERE GÖRE BAŞARI ANALİZİ				S	D	Y	B%
TYT Türkçe				30	12	9	40
Türkçe				30	12	9	40
Edebiyat ve Toplum İlişkisi				6	5	1	83
Noktalamaya işaretlerini yerinde kullanır.				2	1	1	50
Edebiyatın Tarih ve Dinle İlişkisi				2	0	2	0
Yazım kurallarına uyar.				2	0	2	0
Anlatım Bozuklukları				1	0	1	0
Cümlelerin Ögeleri				1	1	0	100
Cumhuriyet Dönemi'nde Tiyatro (1923-1950 Arası)				1	0	0	0
Anlama ilgili anlatım bozukluklarının sebeplerini belirler.				1	0	1	0
Sohbeti tanımlar ve genel özelliklerini kavrar.				1	1	0	100
1923-1950 arasında tiyatro eseri veren yazarları tanıır.				3	1	0	33
Cumhuriyet Dönemi tiyatrosunu tanıır.				1	0	0	0
1950-1980 arasında tiyatro eseri veren yazarları tanıır.				1	0	0	0
Fıkra; tanımlar ve genel özelliklerini kavrar.				1	1	0	100
1923-1950 arasında eser veren yazarların ve bu dönemde yazılan romanların genel özelliklerini kavrar.				2	1	0	50
Cumhuriyet Dönemi'nde Roman (1923-1950 Arası)				1	0	1	0
1950-1980 arasında eser veren yazarların ve bu dönemde yazılan romanların genel özelliklerini kavrar.				1	0	0	0
Fecriyatı Dönemi'nde Şiir				1	0	0	0
Makale türünün genel özelliklerini kavrar ve bilimsel makalenin bölümlerini bilir.				1	1	0	100
Edebi akımları ve edebiyata yansımalarını bilir.				1	0	0	0
TYT Sosyal	20	5	6	25			
Tarih-1				5	0	4	0
Osmanlı ile Rusya arasındaki rekabetin Osmanlı Devleti nin Avrupa ve Asya siyasetindeki önemini kavrar.				1	0	0	0
Osmanlı devlet idaresi ve toplum düzenindeki çözümleri önleme çabalarını analiz eder.				1	0	1	0
Fransız İhtilali ve Avrupa da Sanayi Devrimi ile birlikte devlet-toplum ilişkilerinde meydana gelen dönüşümü kavra				1	0	1	0
Osmanlı Devleti nin son dönemlerinde endüstriyel üretime geçiş çabalarını ve bu süreçte yaşanan zorlukları analı				1	0	1	0
Osmanlı Devleti nin siyasi varlığına yönelik tehditleri analiz eder.				1	0	1	0
Coğrafya-1	5	0	0	0			
İlk kültür merkezlerinin ortaya çıkışı, yayılışı ve dağılımlarını belirleyen faktörleri açıklar.				1	0	0	0
Bioçeşitliliğin oluşumu ve azalmasına etkili olan faktörleri açıklar.				1	0	0	0
Türkiye'de sanayi sektörünün özelliklerini açıklar.				1	0	0	0
Doğal kaynaklar ile ekonomi ilişkisini açıklar.				1	0	0	0
Doğal unsurları üretim, dağıtım ve tüketim süreçleri üzerindeki etkisini açısından değerlendirir. Üretim, dağıtım ve t				1	0	0	0
Felsefe	5	1	1	20			
MÖ 6. yüzyıl-MS 2. yüzyıl felsefesinin karakteristik özelliklerini açıklar.				1	0	0	0
MS 2. yüzyıl-MS 15. yüzyıl felsefesinin karakteristik özelliklerini açıklar.				1	0	0	0
20. yüzyıl felsefesinin karakteristik özelliklerini açıklar.				2	1	1	50
18. yüzyıl -19. yüzyıl felsefesinin karakteristik özelliklerini açıklar.				1	0	0	0
Din Kül. ve Ahl. Bil.	5	4	1	80			
Hz. Muhammed'in peygamberlikle ilgili görevlerini açıklar.				1	1	0	100
Dünya hayatı ile ahiret hayatı arasında ilişki kurar.				1	1	0	100
Kur'an'ı Kerim'de geçen bazı kavramları yorumlar.				2	1	1	50
İnançla ilgili yaklaşımları tartışır.				1	1	0	100
TYT Matematik	20	3	4	15			
Matematik-1				20	3	4	15
Trigonometrik Fonksiyonlar				2	1	0	50
ANALİTİK GEOMETRİ				2	0	1	0
Doğrunun Analitik İncelenmesi				1	0	0	0
İkinci dereceden iki bilinmeyenli denklem sistemlerinin çözüm kümesini bulur.				1	1	0	100
Fonksiyonların Dönüşümleri				1	0	0	0
Fonksiyonlarla İlgili Uygulamalar				1	0	0	0
İkinci dereceden bir değişkenli fonksiyonun grafiğini çizerek yorumlar.				1	0	1	0
İkinci dereceden bir bilinmeyenli eşitsizliklerin çözüm kümesini bulur.				1	0	0	0
Çemberde kirisin özelliklerini göstererek işlemler yapar.				4	0	1	0
Bir çemberde merkez, çevre, iç, dış ve teğet-kiris açıların özelliklerini kullanarak işlemler yapar.				3	1	0	33
Çemberin Temel Elemanları				1	0	0	0
Dairenin çevre ve alan bağıntılarını oluşturur.				2	0	1	0
TYT Fen	20	6	5	30			
Fizik				7	2	2	29
Kütle merkezi ve ağırlık merkezi kavramlarını açıklar.				1	0	1	0
İtme ile çizgisel momentum değişimi arasında ilişki kurar.				1	0	0	0
Çizgisel momentumun korunumunu analiz eder.				1	0	0	0
Noktasal yükler için elektriksel potansiyel enerji, elektriksel potansiyel, elektriksel potansiyel farkı ve elektriksel iş				1	0	0	0
Üzerinden akım geçen iletken düz bir telin çevresinde, halkanın merkezinde ve akım makarasının (bobin) merkez e				1	1	0	100
Sıgıncın bağı olduğu değişkenleri analiz eder.				1	1	0	100
Noktasal yüklerde elektriksel kuvvet ve elektrik alanı ile ilgili hesaplamalar yapar.				1	0	1	0
Kimya	7	2	2	29			
Gaz Karışımları				1	0	1	0
Çözünürlüğe Etki Eden Faktörler				1	1	0	100
Tepkime İslarının Toplanabilirliği				1	0	1	0
Tepkimelerde Isı Değişimi				1	0	0	0
Tepkime Hızları				2	0	0	0
Kimyasal Denge				1	1	0	100
Biyoloji	6	2	1	33			
Sindirim sisteminin yapı, görev ve işleyişini açıklar.				1	1	0	100
Dişi üreme sisteminin yapısını, görevini açıklar.				1	0	0	0
Kan damarlarının yapılarını ve çeşitlerini açıklar.				1	1	0	100
Hemoglobinin özelliklerini ve görevlerini açıklar.				1	0	1	0
Bağırsıklık çeşitlerini ve vücudun doğal savunma mekanizmalarını açıklar.				1	0	0	0
İdrarın oluşum aşamalarını açıklar.				1	0	0	0

SINAV SONUÇ BELGESİ							
SİİRT / KURTALAN / Halk Eğitim Merkezi Ve Akşam Sanat Okulu							
Öğrenci				Numara		Sınıf	
ADEM YEŞİLYURT				337		11A	
Puan Türü	Puan	Genel Ort.	Dereceler				
			Snf	Kurum	İlçe	İl	Genel
TYT	▼ 156,000	198,670	19	94	94	94	912
Puanı Hesaplanan:			127	127	127	127	1212
Katılımlar:			26	129	129	129	1490

Ders	Soru	Doğru	Yanlış	Net	Başarı %	Sınıf Ort.	Kurum Ort.	Genel Ort.
Türkçe	30	4	11	1,25	4	▼ 6,96	▼ 10,31	▼ 9,43
Tarih-1	5	1	3	0,25	5	▼ 1,09	▼ 1,66	▼ 1,64
Coğrafya-1	5	3	2	2,50	50	▲ 0,71	▲ 1,32	▲ 1,01
Felsefe	5	2	1	1,75	35	▲ 0,48	▲ 0,97	▲ 0,73
Din Kül. ve Ahl. Bil.	5	3	2	2,50	50	▼ 2,74	▼ 2,92	▲ 2,43
TYT Sosyal	20	9	8	7,00	35	▲ 5,02	▲ 6,87	▲ 5,80
Matematik-1	20	7	9	4,75	24	▼ 5,88	▲ 2,95	▼ 6,61
Fizik	7	1	0	1,00	14	▲ 0,03	▲ 0,13	▲ 0,91
Kimya	7	0	4	-1,00	-14	▼ 0,74	▼ 0,43	▼ 1,75
Biyoloji	6	1	3	0,25	4	▼ 0,94	▼ 0,73	▼ 1,70
TYT Fen	20	2	7	0,25	1	▼ 1,71	▼ 1,30	▼ 4,35
Toplam:	90	22	35	13,25	15	▼ 19,58	▼ 20,04	▼ 19,72

Soru No	123456789012345678901234567890
TYT Türkçe	eEDaacaeeccC D e a
Cevap Anahtarı	A AEDCEDBCEAEACBDDCCABEBAEABBDEBDB
TYT Sosyal	Ede aCECbDaB D dAdCA
Cevap Anahtarı	A EECADCEEBBDBDCEAAACA
TYT Matematik	dbC Daad ae e DECAeD
Cevap Anahtarı	A ADCEDDBEEBBDADEACACD
TYT Fen	Adc eb eAdc
Cevap Anahtarı	A ADEBEEABEACEDBECABDE

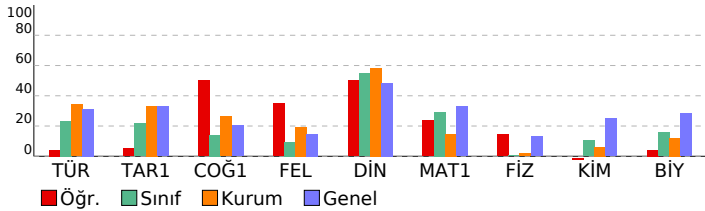

SONUÇ YAYINLARI 11. SINIF 4.DENEME 2021-2022

DERSLERE GÖRE BAŞARI ANALİZİ		S	D	Y	B%
TYT Türkçe		30	4	11	13
Türkçe		30	4	11	13
Edebiyat ve Toplum İlişkisi		6	2	4	33
Noktalamaya işaretlerini yerinde kullanır.		2	1	1	50
Edebiyatın Tarih ve Dinle İlişkisi		2	0	2	0
Yazım kurallarına uyar.		2	0	2	0
Anlatım Bozuklukları		1	0	0	0
Cümlelerin Ögeleri		1	1	0	100
Cumhuriyet Dönemi'nde Tiyatro (1923-1950 Arası)		1	0	0	0
Anlamla ilgili anlatım bozukluklarının sebeplerini belirler.		1	0	0	0
Sohbeti tanımlar ve genel özelliklerini kavrar.		1	0	1	0
1923-1950 arasında tiyatro eseri veren yazarları tanıır.		3	0	0	0
Cumhuriyet Dönemi tiyatrosunu tanıır.		1	0	0	0
1950-1980 arasında tiyatro eseri veren yazarları tanıır.		1	0	0	0
Fıkra'yı tanımlar ve genel özelliklerini kavrar.		1	0	0	0
1923-1950 arasında eser veren yazarların ve bu dönemde yazılan romanların genel özelliklerini kavrar.		2	0	0	0
Cumhuriyet Dönemi'nde Roman (1923-1950 Arası)		1	0	0	0
1950-1980 arasında eser veren yazarların ve bu dönemde yazılan romanların genel özelliklerini kavrar.		1	0	0	0
Fecriyatı Dönemi'nde Şiir		1	0	0	0
Makale türünün genel özelliklerini kavrar ve bilimsel makalenin bölümlerini bilir.		1	0	1	0
Edebi akımları ve edebiyata yansımalarını bilir.		1	0	0	0
TYT Sosyal		20	9	8	45
Tarih-1		5	1	3	20
Osmanlı ile Rusya arasındaki rekabetin Osmanlı Devleti nin Avrupa ve Asya siyasetindeki önemini kavrar.		1	1	0	100
Osmanlı devlet idaresi ve toplum düzenindeki çözümleri önleme çabalarını analiz eder.		1	0	1	0
Fransız İhtilali ve Avrupa da Sanayi Devrimi ile birlikte devlet-toplum ilişkilerinde meydana gelen dönüşümü kavra		1	0	1	0
Osmanlı Devleti nin son dönemlerinde endüstriyel üretime geçiş çabalarını ve bu süreçte yaşanan zorlukları anali		1	0	0	0
Osmanlı Devleti nin siyasi varlığına yönelik tehditleri analiz eder.		1	0	1	0
Coğrafya-1		5	3	2	60
İlk kültür merkezlerinin ortaya çıkışı, yayılışı ve dağılımlarını belirleyen faktörleri açıklar.		1	1	0	100
Bioçeşitliliğin oluşumu ve azalmasına etkili olan faktörleri açıklar.		1	1	0	100
Türkiye'de sanayi sektörünün özelliklerini açıklar.		1	0	1	0
Doğal kaynaklar ile ekonomi ilişkisini açıklar.		1	1	0	100
Doğal unsurları üretim, dağıtım ve tüketim süreçleri üzerindeki etkisinden değerlendirir. Üretim, dağıtım ve t		1	1	0	100
Felsefe		5	2	1	40
MÖ 6. yüzyıl-MS 2. yüzyıl felsefesinin karakteristik özelliklerini açıklar.		1	0	1	0
MS 2. yüzyıl-MS 15. yüzyıl felsefesinin karakteristik özelliklerini açıklar.		1	1	0	100
20. yüzyıl felsefesinin karakteristik özelliklerini açıklar.		2	1	0	50
18. yüzyıl -19. yüzyıl felsefesinin karakteristik özelliklerini açıklar.		1	0	0	0
Din Kül. ve Ahl. Bil.		5	3	2	60
Hz. Muhammed'in peygamberlikle ilgili görevlerini açıklar.		1	0	1	0
Dünya hayatı ile ahiret hayatı arasında ilişki kurar.		1	1	0	100
Kur'an'ı Kerim'de geçen bazı kavramları yorumlar.		2	1	1	50
İnançla ilgili yaklaşımları tartışır.		1	1	0	100
TYT Matematik		20	7	9	35
Matematik-1		20	7	9	35
Trigonometrik Fonksiyonlar		2	0	2	0
ANALİTİK GEOMETRİ		2	1	0	50
Doğrunun Analitik İncelenmesi		1	1	0	100
İkinci dereceden İki bilinmeyenli denklem sistemlerinin çözüm kümesini bulur.		1	0	1	0
Fonksiyonların Dönüşümleri		1	0	1	0
Fonksiyonlarla İlgili Uygulamalar		1	0	1	0
İkinci dereceden bir değişkenli fonksiyonun grafiğini çizerek yorumlar.		1	0	0	0
İkinci dereceden bir bilinmeyenli eşitsizliklerin çözüm kümesini bulur.		1	0	1	0
Çemberde kirisin özelliklerini göstererek işlemler yapar.		4	0	2	0
Bir çemberde merkez, çevre, iç, dış ve teğet-kiris açıların özelliklerini kullanarak işlemler yapar.		3	3	0	100
Çemberin Temel Elemanları		1	1	0	100
Dairenin çevre ve alan bağıntılarını oluşturur.		2	1	1	50
TYT Fen		20	2	7	10
Fizik		7	1	0	14
Kütle merkezi ve ağırlık merkezi kavramlarını açıklar.		1	0	0	0
İtme ile çizgisel momentum değişimi arasında ilişki kurar.		1	0	0	0
Çizgisel momentumunun korunumunu analiz eder.		1	0	0	0
Noktasal yükler için elektriksel potansiyel enerji, elektriksel potansiyel, elektriksel potansiyel farkı ve elektriksel iş		1	0	0	0
Üzerinden akım geçen iletken düz bir telin çevresinde, halkanın merkezinde ve akım makarasının (bobin) merkez e		1	0	0	0
Sıgıncın bağı olduğu değişkenleri analiz eder.		1	0	0	0
Noktasal yüklerde elektriksel kuvvet ve elektrik alanı ile ilgili hesaplamalar yapar.		1	1	0	100
Kimya		7	0	4	0
Gaz Karışımları		1	0	1	0
Çözünürlüğe Etki Eden Faktörler		1	0	1	0
Tepkime İslarının Toplanabilirliği		1	0	0	0
Tepkimelerde Isı Değişimi		1	0	1	0
Tepkime Hızları		2	0	1	0
Kimyasal Denge		1	0	0	0
Biyoloji		6	1	3	17
Sindirim sisteminin yapı, görev ve işleyişini açıklar.		1	0	0	0
Dişi üreme sisteminin yapısını, görevini açıklar.		1	0	1	0
Kan damarlarının yapılarını ve çeşitlerini açıklar.		1	1	0	100
Hemoglobinin özelliklerini ve görevlerini açıklar.		1	0	1	0
Bağırsıklık çeşitlerini ve vücudun doğal savunma mekanizmalarını açıklar.		1	0	1	0
İdrarın oluşum aşamalarını açıklar.		1	0	0	0

SINAV SONUÇ BELGESİ							
SİİRT / KURTALAN / Halk Eğitim Merkezi Ve Akşam Sanat Okulu							
Öğrenci				Numara		Sınıf	
ATAKAN				505		11A	
Puan Türü	Puan	Genel Ort.	Dereceler				
			Snf	Kurum	İlçe	İl	Genel
TYT	▼ 135,350	198,670	25	121	121	121	1089
Puanı Hesaplanan:			127	127	127	127	1212
Katılımlar:			26	129	129	129	1490

Ders	Soru	Doğru	Yanlış	Net	Başarı %	Sınıf Ort.	Kurum Ort.	Genel Ort.
Türkçe	30	4	9	1,75	6	▼ 6,96	▼ 10,31	▼ 9,43
Tarih-1	5	1	3	0,25	5	▼ 1,09	▼ 1,66	▼ 1,64
Coğrafya-1	5	2	2	1,50	30	▲ 0,71	▲ 1,32	▲ 1,01
Felsefe	5	0	0	0,00	0	▼ 0,48	▼ 0,97	▼ 0,73
Din Kül. ve Ahl. Bil.	5	4	1	3,75	75	▲ 2,74	▲ 2,92	▲ 2,43
TYT Sosyal	20	7	6	5,50	28	▲ 5,02	▼ 6,87	▼ 5,80
Matematik-1	20	2	4	1,00	5	▼ 5,88	▼ 2,95	▼ 6,61
Fizik	7	1	1	0,75	11	▲ 0,03	▲ 0,13	▼ 0,91
Kimya	7	0	2	-0,50	-7	▼ 0,74	▼ 0,43	▼ 1,75
Biyoloji	6	1	3	0,25	4	▼ 0,94	▼ 0,73	▼ 1,70
TYT Fen	20	2	6	0,50	3	▼ 1,71	▼ 1,30	▼ 4,35
Toplam:	90	15	25	8,75	10	▼ 19,58	▼ 20,04	▼ 19,72

Soru No	123456789012345678901234567890
TYT Türkçe	Aa Cb dbecdCa a D
Cevap Anahtarı	A AEDCEDBCAEACBDDCCABEBBAEBBDEBDB
TYT Sosyal	EedcC cBa EAACc
Cevap Anahtarı	A EECADCEEBBDBBDBCEAACA
TYT Matematik	eCd e e D
Cevap Anahtarı	A ADCEDDBEEBBDBDADECACD
TYT Fen	c B d c bbcbB
Cevap Anahtarı	A ADEBEEABEACEDBECABDE

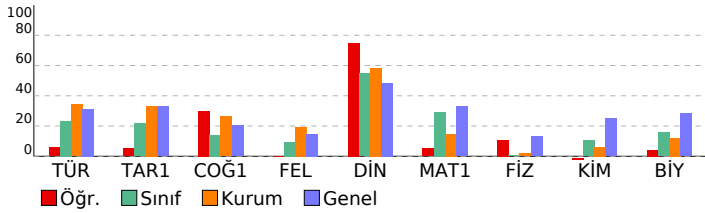

SONUÇ YAYINLARI 11. SINIF 4.DENEME 2021-2022

DERSLERE GÖRE BAŞARI ANALİZİ				S	D	Y	B%
TYT Türkçe				30	4	9	13
Türkçe				30	4	9	13
Edebiyat ve Toplum İlişkisi				6	2	4	33
Noktalamaya işaretlerini yerinde kullanır.				2	1	0	50
Edebiyatın Tarih ve Dinle İlişkisi				2	0	2	0
Yazım kurallarına uyar.				2	0	1	0
Anlatım Bozuklukları				1	0	1	0
Cumhurlen Ögeleri				1	0	0	0
Cumhuriyet Dönemi'nde Tiyatro (1923-1950 Arası)				1	0	0	0
Anlamla ilgili anlatım bozukluklarının sebeplerini belirler.				1	0	0	0
Sohbeti tanımlar ve genel özelliklerini kavrar.				1	0	0	0
1923-1950 arasında tiyatro eseri veren yazarları tanıır.				3	0	0	0
Cumhuriyet Dönemi tiyatrosunu tanıır.				1	0	0	0
1950-1980 arasında tiyatro eseri veren yazarları tanıır.				1	0	0	0
Fıkra'yı tanımlar ve genel özelliklerini kavrar.				1	0	0	0
1923-1950 arasında eser veren yazarların ve bu dönemde yazılan romanların genel özelliklerini kavrar.				2	0	0	0
Cumhuriyet Dönemi'nde Roman (1923-1950 Arası)				1	0	1	0
1950-1980 arasında eser veren yazarların ve bu dönemde yazılan romanların genel özelliklerini kavrar.				1	0	0	0
Fecriyatı Dönemi'nde Şiir				1	0	0	0
Makale türünün genel özelliklerini kavrar ve bilimsel makalenin bölümlerini bilir.				1	1	0	100
Edebi akımları ve edebiyata yansımalarını bilir.				1	0	0	0
TYT Sosyal				20	7	6	35
Tarih-1				5	1	3	20
Osmanlı ile Rusya arasındaki rekabetin Osmanlı Devleti nin Avrupa ve Asya siyasetindeki önemini kavrar.				1	0	0	0
Osmanlı devlet idaresi ve toplum düzenindeki çözümleri önleme çabalarını analiz eder.				1	1	0	100
Fransız İhtilali ve Avrupa da Sanayi Devrimi ile birlikte devlet-toplum ilişkilerinde meydana gelen dönüşümü kavrar				1	0	1	0
Osmanlı Devleti nin son dönemlerinde endüstriyel üretime geçiş çabalarını ve bu süreçte yaşanan zorlukları analizi				1	0	1	0
Osmanlı Devleti nin siyasi varlığına yönelik tehditleri analiz eder.				1	0	1	0
Coğrafya-1				5	2	2	40
İlk kültür merkezlerinin ortaya çıkışı, yayılışı ve dağılımlarını belirleyen faktörleri açıklar.				1	1	0	100
Biyocoğrafyanın oluşumu ve azalmasına etkili olan faktörleri açıklar.				1	0	0	0
Türkiye'de sanayi sektörünün özelliklerini açıklar.				1	0	1	0
Doğal kaynaklar ile ekonomi ilişkisini açıklar.				1	1	0	100
Doğal unsurları üretim, dağıtım ve tüketim süreçleri üzerindeki etkisini açısından değerlendirir. Üretim, dağıtım ve tüketim süreçleri üzerindeki etkisini açıklar.				1	1	0	0
Felsefe				5	0	0	0
MÖ 6. yüzyıl-MS 2. yüzyıl felsefesinin karakteristik özelliklerini açıklar.				1	0	0	0
MS 2. yüzyıl-MS 15. yüzyıl felsefesinin karakteristik özelliklerini açıklar.				1	0	0	0
20. yüzyıl felsefesinin karakteristik özelliklerini açıklar.				2	0	0	0
18. yüzyıl -19. yüzyıl felsefesinin karakteristik özelliklerini açıklar.				1	0	0	0
Din Kül. ve Ahl. Bil.				5	4	1	80
Hz. Muhammed'in peygamberlikte ilgili görevlerini açıklar.				1	1	0	100
Dünya hayatı ile ahiret hayatı arasında ilişki kurar.				1	1	0	100
Kur'an'ın Kerim'de geçen bazı kavramları yorumlar.				2	1	1	50
İnançla ilgili yaklaşımları tartışır.				1	1	0	100
TYT Matematik				20	2	4	10
Matematik-1				20	2	4	10
Trigonometrik Fonksiyonlar				2	0	1	0
ANALİTİK GEOMETRİ				2	1	1	50
Doğrunun Analitik İncelenmesi				1	0	0	0
İkinci dereceden iki bilinmeyenli denklem sistemlerinin çözüm kümesini bulur.				1	0	0	0
Fonksiyonların Dönüşümleri				1	0	1	0
Fonksiyonlarla İlgili Uygulamalar				1	0	0	0
İkinci dereceden bir değişkenli fonksiyonun grafiğini çizerek yorumlar.				1	0	0	0
İkinci dereceden bir bilinmeyenli eşitsizliklerin çözüm kümesini bulur.				1	0	0	0
Çemberde kirişin özelliklerini göstererek işlemler yapar.				4	0	1	0
Bir çemberde merkez, çevre, iç, dış ve teğet-kiriş açıların özelliklerini kullanarak işlemler yapar.				3	1	0	33
Çemberin Temel Elemanları				1	0	0	0
Dairenin çevre ve alan bağıntılarını oluşturur.				2	0	0	0
TYT Fen				20	2	6	10
Fizik				7	1	1	14
Kütle merkezi ve ağırlık merkezi kavramlarını açıklar.				1	0	0	0
İtme ile çizgisel momentum değişimi arasında ilişki kurar.				1	0	1	0
Çizgisel momentumun korunumunu analiz eder.				1	0	0	0
Noktasal yükler için elektriksel potansiyel enerji, elektriksel potansiyel, elektriksel potansiyel farkı ve elektriksel işi				1	1	0	100
Üzerinden akım geçen iletken düz bir telin çevresinde, halkanın merkezinde ve akım makarasının (bobin) merkez e				1	0	0	0
Sığanın bağı olduğu değişkenleri analiz eder.				1	0	0	0
Noktasal yüklerde elektriksel kuvvet ve elektrik alanı ile ilgili hesaplamalar yapar.				1	0	0	0
Kimya				7	0	2	0
Gaz Karışımları				1	0	0	0
Çözünürlüğe Etki Eden Faktörler				1	0	0	0
Tepkime İslarının Toplanabilirliği				1	0	1	0
Tepkimelerde Isı Değişimi				1	0	0	0
Tepkime Hızları				2	0	1	0
Kimyasal Denge				1	0	0	0
Biyoloji				6	1	3	17
Sindirim sisteminin yapı, görev ve işleyişini açıklar.				1	0	1	0
Dişi üreme sisteminin yapısını, görevini açıklar.				1	0	1	0
Kan damarlarının yapılarını ve çeşitlerini açıklar.				1	0	1	0
Hemoglobinin özelliklerini ve görevlerini açıklar.				1	1	0	100
Bağışıklık çeşitlerini ve vücudun doğal savunma mekanizmalarını açıklar.				1	0	0	0
İdrarın oluşum aşamalarını açıklar.				1	0	0	0

SINAV SONUÇ BELGESİ							
SİİRT / KURTALAN / Halk Eğitim Merkezi Ve Akşam Sanat Okulu							
Öğrenci				Numara		Sınıf	
AZAT SALA				378		11A	
Puan Türü	Puan	Genel Ort.	Dereceler				
			Snf	Kurum	İlçe	İl	Genel
TYT	▲ 212,660	198,670	6	25	25	25	443
Puanı Hesaplanan:			127	127	127	127	1212
Katılımlar:			26	129	129	129	1490

Ders	Soru	Doğru	Yanlış	Net	Başarı %	Sınıf Ort.	Kurum Ort.	Genel Ort.
Türkçe	30	5	8	3,00	10	▼ 6,96	▼ 10,31	▼ 9,43
Tarih-1	5	2	2	1,50	30	▲ 1,09	▼ 1,66	▼ 1,64
Coğrafya-1	5	1	2	0,50	10	▼ 0,71	▼ 1,32	▼ 1,01
Felsefe	5	1	1	0,75	15	▲ 0,48	▼ 0,97	▲ 0,73
Din Kül. ve Ahl. Bil.	5	3	1	2,75	55	▲ 2,74	▼ 2,92	▲ 2,43
TYT Sosyal	20	7	6	5,50	28	▲ 5,02	▼ 6,87	▼ 5,80
Matematik-1	20	15	5	13,75	69	▲ 5,88	▲ 2,95	▲ 6,61
Fizik	7	1	3	0,25	4	▲ 0,03	▲ 0,13	▼ 0,91
Kimya	7	3	2	2,50	36	▲ 0,74	▲ 0,43	▲ 1,75
Biyoloji	6	2	3	1,25	21	▲ 0,94	▲ 0,73	▼ 1,70
TYT Fen	20	6	8	4,00	20	▲ 1,71	▲ 1,30	▼ 4,35
Toplam:	90	33	27	26,25	29	▲ 19,58	▲ 20,04	▲ 19,72

Soru No	123456789012345678901234567890
---------	--------------------------------

TYT Türkçe	AEBbaDBedEcb a
Cevap Anahtarı	A AEDCEDBCEAEACBDDCCABEBBAEABBDEBDB

TYT Sosyal	dCAeC c eDa dAA A
Cevap Anahtarı	A EECADCEEBBDBDCEAAACA

TYT Matematik	eDCGDDBEBBADADECbEd
Cevap Anahtarı	A ADCEDDBBEBBDADECACD

TYT Fen	db a AdEAbE b ABbd
Cevap Anahtarı	A ADEBEEABEACEDBECABDE

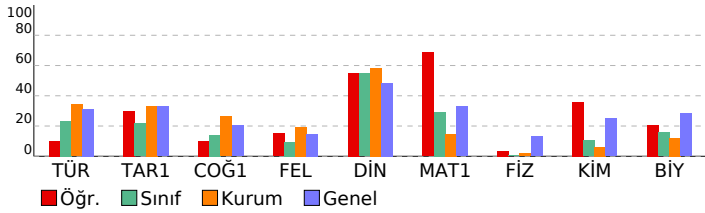

SONUÇ YAYINLARI 11. SINIF 4.DENEME 2021-2022

DERSLERE GÖRE BAŞARI ANALİZİ				S	D	Y	B%
TYT Türkçe				30	5	8	17
Türkçe				30	5	8	17
Edebiyat ve Toplum İlişkisi				6	3	3	50
Noktalamaya işaretlerini yerinde kullanır.				2	0	2	0
Edebiyatın Tarih ve Dinle İlişkisi				2	1	1	50
Yazım kurallarına uyar.				2	1	1	50
Anlatım Bozuklukları				1	0	0	0
Cümlelerin Ögeleri				1	0	0	0
Cumhuriyet Dönemi'nde Tiyatro (1923-1950 Arası)				1	0	0	0
Anlamla ilgili anlatım bozukluklarının sebeplerini belirler.				1	0	0	0
Sohbeti tanımlar ve genel özelliklerini kavrar.				1	0	1	0
1923-1950 arasında tiyatro eseri veren yazarları tanıır.				3	0	0	0
Cumhuriyet Dönemi tiyatrosunu tanıır.				1	0	0	0
1950-1980 arasında tiyatro eseri veren yazarları tanıır.				1	0	0	0
Fıkra'yı tanımlar ve genel özelliklerini kavrar.				1	0	0	0
1923-1950 arasında eser veren yazarların ve bu dönemde yazılan romanların genel özelliklerini kavrar.				2	0	0	0
Cumhuriyet Dönemi'nde Roman (1923-1950 Arası)				1	0	0	0
1950-1980 arasında eser veren yazarların ve bu dönemde yazılan romanların genel özelliklerini kavrar.				1	0	0	0
Fecriyatı Dönemi'nde Şiir				1	0	0	0
Makale türünün genel özelliklerini kavrar ve bilimsel makalenin bölümlerini bilir.				1	0	0	0
Edebi akımları ve edebiyata yansımalarını bilir.				1	0	0	0
TYT Sosyal				20	7	6	35
Tarih-1				5	2	2	40
Osmanlı ile Rusya arasındaki rekabetin Osmanlı Devleti nin Avrupa ve Asya siyasetindeki önemini kavrar.				1	0	0	0
Osmanlı devlet idaresi ve toplum düzenindeki çözümleri önleme çabalarını analiz eder.				1	0	1	0
Fransız İhtilali ve Avrupa da Sanayi Devrimi ile birlikte devlet-toplum ilişkilerinde meydana gelen dönüşümü kavrar				1	1	0	100
Osmanlı Devleti nin son dönemlerinde endüstriyel üretime geçiş çabalarını ve bu süreçte yaşanan zorlukları analizi				1	1	0	100
Osmanlı Devleti nin siyasi varlığına yönelik tehditleri analiz eder.				1	0	1	0
Coğrafya-1				5	1	2	20
İlk kültür merkezlerinin ortaya çıkışı, yayılışı ve dağılımlarını belirleyen faktörleri açıklar.				1	1	0	100
Biyocoğrafyanın oluşumu ve azalmasına etkili olan faktörleri açıklar.				1	0	0	0
Türkiye'de sanayi sektörünün özelliklerini açıklar.				1	0	1	0
Doğal kaynaklar ile ekonomi ilişkisini açıklar.				1	0	0	0
Doğal unsurları üretim, dağıtım ve tüketim süreçleri üzerindeki etkisini açısından değerlendirir. Üretim, dağıtım ve tüketim süreçleri üzerindeki etkisini açıklar.				1	0	1	0
Felsefe				5	1	1	20
MÖ 6. yüzyıl-MS 2. yüzyıl felsefesinin karakteristik özelliklerini açıklar.				1	1	0	100
MS 2. yüzyıl-MS 15. yüzyıl felsefesinin karakteristik özelliklerini açıklar.				1	0	1	0
20. yüzyıl felsefesinin karakteristik özelliklerini açıklar.				2	0	0	0
18. yüzyıl -19. yüzyıl felsefesinin karakteristik özelliklerini açıklar.				1	0	0	0
Din Kül. ve Ahl. Bil.				5	3	1	60
Hz. Muhammed'in peygamberlikte ilgili görevlerini açıklar.				1	0	1	0
Dünya hayatı ile ahiret hayatı arasında ilişki kurar.				1	1	0	100
Kur'an'ı Kerim'de geçen bazı kavramları yorumlar.				2	2	0	100
İnançla ilgili yaklaşımları tartışır.				1	0	0	0
TYT Matematik				20	15	5	75
Matematik-1				20	15	5	75
Trigonometrik Fonksiyonlar				2	1	1	50
ANALİTİK GEOMETRİ				2	1	1	50
Doğrunun Analitik İncelenmesi				1	1	0	100
İkinci dereceden iki bilinmeyenli denklem sistemlerinin çözüm kümesini bulur.				1	1	0	100
Fonksiyonların Dönüşümleri				1	1	0	100
Fonksiyonlarla İlgili Uygulamalar				1	1	0	100
İkinci dereceden bir değişkenli fonksiyonun grafiğini çizerek yorumlar.				1	1	0	100
İkinci dereceden bir bilinmeyenli eşitsizliklerin çözüm kümesini bulur.				1	1	0	100
Çemberde kirişin özelliklerini göstererek işlemler yapar.				4	3	1	75
Bir çemberde merkez, çevre, iç, dış ve teğet-kiriş açılarının özelliklerini kullanarak işlemler yapar.				3	3	0	100
Çemberin Temel Elemanları				1	0	1	0
Dairenin çevre ve alan bağıntılarını oluşturur.				2	1	1	50
TYT Fen				20	6	8	30
Fizik				7	1	3	14
Kütle merkezi ve ağırlık merkezi kavramlarını açıklar.				1	0	1	0
İtme ile çizgisel momentum değişimi arasında ilişki kurar.				1	0	1	0
Çizgisel momentumun korunumunu analiz eder.				1	0	0	0
Noktasal yükler için elektriksel potansiyel enerji, elektriksel potansiyel, elektriksel potansiyel farkı ve elektriksel işi açıklar.				1	0	0	0
Üzerinden akım geçen iletken düz bir telin çevresinde, halkanın merkezinde ve akım makarasının (bobin) merkez ekseninde oluşan manyetik alanın yönünü belirler.				1	0	1	0
Sıgıncanın bağlı olduğu değişkenleri analiz eder.				1	0	0	0
Noktasal yüklerde elektriksel kuvvet ve elektrik alanı ile ilgili hesaplamalar yapar.				1	1	0	100
Kimya				7	3	2	43
Gaz Karışımları				1	0	1	0
Çözünürlüğe Etki Eden Faktörler				1	1	0	100
Tepkime İslarının Toplanabilirliği				1	1	0	100
Tepkimelerde Isı Değişimi				1	0	1	0
Tepkime Hızları				2	1	0	50
Kimyasal Denge				1	0	0	0
Biyoloji				6	2	3	33
Sindirim sisteminin yapı, görev ve işleyişini açıklar.				1	0	1	0
Dişi üreme sisteminin yapısını, görevini açıklar.				1	0	0	0
Kan damarlarının yapılarını ve çeşitlerini açıklar.				1	1	0	100
Hemoglobinin özelliklerini ve görevlerini açıklar.				1	1	0	100
Bağışıklık çeşitlerini ve vücudun doğal savunma mekanizmalarını açıklar.				1	0	1	0
İdrarın oluşum aşamalarını açıklar.				1	0	1	0

SINAV SONUÇ BELGESİ							
SİİRT / KURTALAN / Halk Eğitim Merkezi Ve Akşam Sanat Okulu							
Öğrenci				Numara		Sınıf	
BİLAL BATAN				985		11A	
Puan Türü	Puan	Genel Ort.	Dereceler				
			Snf	Kurum	İlçe	İl	Genel
TYT	▲ 256,810	198,670	1	1	1	1	189
Puanı Hesaplanan:			127	127	127	127	1212
Katılımlar:			26	129	129	129	1490

Ders	Soru	Doğru	Yanlış	Net	Başarı %	Sınıf Ort.	Kurum Ort.	Genel Ort.
Türkçe	30	12	6	10,50	35	▲ 6,96	▲ 10,31	▲ 9,43
Tarih-1	5	4	0	4,00	80	▲ 1,09	▲ 1,66	▲ 1,64
Coğrafya-1	5	1	0	1,00	20	▲ 0,71	▼ 1,32	▼ 1,01
Felsefe	5	2	0	2,00	40	▲ 0,48	▲ 0,97	▲ 0,73
Din Kül. ve Ahl. Bil.	5	3	2	2,50	50	▼ 2,74	▼ 2,92	▲ 2,43
TYT Sosyal	20	10	2	9,50	48	▲ 5,02	▲ 6,87	▲ 5,80
Matematik-1	20	14	2	13,50	68	▲ 5,88	▲ 2,95	▲ 6,61
Fizik	7	0	3	-0,75	-11	▼ 0,03	▼ 0,13	▼ 0,91
Kimya	7	3	3	2,25	32	▲ 0,74	▲ 0,43	▲ 1,75
Biyoloji	6	3	2	2,50	42	▲ 0,94	▲ 0,73	▲ 1,70
TYT Fen	20	6	8	4,00	20	▲ 1,71	▲ 1,30	▼ 4,35
Toplam:	90	42	18	37,50	42	▲ 19,58	▲ 20,04	▲ 19,72

Soru No	1234567890123456789012345678901234567890
---------	--

TYT Türkçe	AE CaeBC EACa Cd cAE E e
Cevap Anahtarı	A AEDCEDBCAEACBDDCCABEBBAEBBDEBDB

TYT Sosyal	ECADC B D dAACc
Cevap Anahtarı	A EECADCEEBBDBDCEAAACA

TYT Matematik	CEDDBE BBaDECAeD
Cevap Anahtarı	A ADCEDDBBEBBDDADECACD

TYT Fen	b c ccEAdE eb ABDA
Cevap Anahtarı	A ADEBEEABEACEDBECABDE

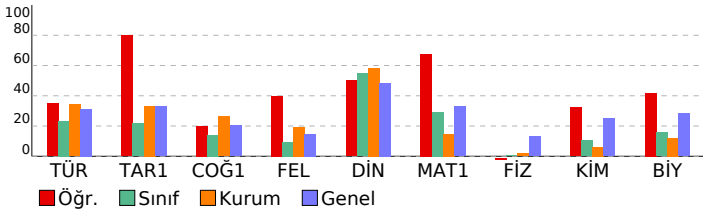

SONUÇ YAYINLARI 11. SINIF 4.DENEME 2021-2022

DERSLERE GÖRE BAŞARI ANALİZİ				S	D	Y	B%
TYT Türkçe				30	12	6	40
Türkçe				30	12	6	40
Edebiyat ve Toplum İlişkisi				6	5	0	83
Noktalamaya işaretlerini yerinde kullanır.				2	1	0	50
Edebiyatın Tarih ve Dinle İlişkisi				2	1	1	50
Yazım kurallarına uyar.				2	1	1	50
Anlatım Bozuklukları				1	0	1	0
Cümlelerin Ögeleri				1	0	0	0
Cumhuriyet Dönemi'nde Tiyatro (1923-1950 Arası)				1	0	0	0
Anlamla ilgili anlatım bozukluklarının sebeplerini belirler.				1	1	0	100
Sohbeti tanımlar ve genel özelliklerini kavrar.				1	0	1	0
1923-1950 arasında tiyatro eseri veren yazarları tanıır.				3	1	0	33
Cumhuriyet Dönemi tiyatrosunu tanıır.				1	0	0	0
1950-1980 arasında tiyatro eseri veren yazarları tanıır.				1	0	0	0
Fıkra'yı tanımlar ve genel özelliklerini kavrar.				1	0	1	0
1923-1950 arasında eser veren yazarların ve bu dönemde yazılan romanların genel özelliklerini kavrar.				2	1	0	50
Cumhuriyet Dönemi'nde Roman (1923-1950 Arası)				1	1	0	100
1950-1980 arasında eser veren yazarların ve bu dönemde yazılan romanların genel özelliklerini kavrar.				1	0	0	0
Fecriyatı Dönemi'nde Şiir				1	0	0	0
Makale türünün genel özelliklerini kavrar ve bilimsel makalenin bölümlerini bilir.				1	0	1	0
Edebi akımları ve edebiyata yansımalarını bilir.				1	0	0	0
TYT Sosyal				20	10	2	50
Tarih-1				5	4	0	80
Osmanlı ile Rusya arasındaki rekabetin Osmanlı Devleti nin Avrupa ve Asya siyasetindeki önemini kavrar.				1	0	0	0
Osmanlı devlet idaresi ve toplum düzenindeki çözümleri önleme çabalarını analiz eder.				1	1	0	100
Fransız İhtilali ve Avrupa da Sanayi Devrimi ile birlikte devlet-toplum ilişkilerinde meydana gelen dönüşümü kavrar				1	1	0	100
Osmanlı Devleti nin son dönemlerinde endüstriyel üretime geçiş çabalarını ve bu süreçte yaşanan zorlukları analizi				1	1	0	100
Osmanlı Devleti nin siyasi varlığına yönelik tehditleri analiz eder.				1	1	0	100
Coğrafya-1				5	1	0	20
İlk kültür merkezlerinin ortaya çıkışı, yayılışı ve dağılımlarını belirleyen faktörleri açıklar.				1	1	0	100
Biyocoğrafyanın oluşumu ve azalmasını etkileyen faktörleri açıklar.				1	0	0	0
Türkiye'de sanayi sektörünün özelliklerini açıklar.				1	0	0	0
Doğal kaynaklar ile ekonomi ilişkisini açıklar.				1	0	0	0
Doğal unsurları üretim, dağıtım ve tüketim süreçleri üzerindeki etkisini açısından değerlendirir. Üretim, dağıtım ve tüketim süreçleri üzerindeki etkisini açıklar.				1	0	0	0
Felsefe				5	2	0	40
MÖ 6. yüzyıl-MS 2. yüzyıl felsefesinin karakteristik özelliklerini açıklar.				1	0	0	0
MS 2. yüzyıl-MS 15. yüzyıl felsefesinin karakteristik özelliklerini açıklar.				1	1	0	100
20. yüzyıl felsefesinin karakteristik özelliklerini açıklar.				2	1	0	50
18. yüzyıl -19. yüzyıl felsefesinin karakteristik özelliklerini açıklar.				1	0	0	0
Din Kül. ve Ahl. Bil.				5	3	2	60
Hz. Muhammed'in peygamberliği ilgili görevlerini açıklar.				1	0	1	0
Dünya hayatı ile ahiret hayatı arasında ilişki kurar.				1	1	0	100
Kur'an'ı Kerim'de geçen bazı kavramları yorumlar.				2	1	1	50
İnançla ilgili yaklaşımları tartışır.				1	1	0	100
TYT Matematik				20	14	2	70
Matematik-1				20	14	2	70
Trigonometrik Fonksiyonlar				2	0	0	0
ANALİTİK GEOMETRİ				2	2	0	100
Doğrunun Analitik İncelenmesi				1	1	0	100
İkinci dereceden İki bilinmeyenli denklem sistemlerinin çözüm kümesini bulur.				1	1	0	100
Fonksiyonların Dönüşümleri				1	1	0	100
Fonksiyonlarla İlgili Uygulamalar				1	1	0	100
İkinci dereceden bir değişkenli fonksiyonun grafiğini çizerek yorumlar.				1	0	0	0
İkinci dereceden bir bilinmeyenli eşitsizliklerin çözüm kümesini bulur.				1	0	0	0
Çemberde kirişin özelliklerini göstererek işlemler yapar.				4	3	1	75
Bir çemberde merkez, çevre, iç, dış ve teğet-kiriş açıların özelliklerini kullanarak işlemler yapar.				3	3	0	100
Çemberin Temel Elemanları				1	1	0	100
Dairenin çevre ve alan bağlantılarını oluşturur.				2	1	1	50
TYT Fen				20	6	8	30
Fizik				7	0	3	0
Kütle merkezi ve ağırlık merkezi kavramlarını açıklar.				1	0	0	0
İtme ile çizgisel momentum değişimi arasında ilişki kurar.				1	0	0	0
Çizgisel momentumun korunumunu analiz eder.				1	0	1	0
Noktasal yükler için elektriksel potansiyel enerji, elektriksel potansiyel, elektriksel potansiyel farkı ve elektriksel işi açıklar.				1	0	0	0
Üzerinden akım geçen iletken düz bir telin çevresinde, halkanın merkezinde ve akım makarasının (bobin) merkez ekseninde oluşan manyetik alanın yönünü açıklar.				1	0	1	0
Sığanın bağı bağı olduğu değişkenleri analiz eder.				1	0	0	0
Noktasal yüklerde elektriksel kuvvet ve elektrik alanı ile ilgili hesaplamalar yapar.				1	0	1	0
Kimya				7	3	3	43
Gaz Karışımları				1	0	1	0
Çözünürlüğe Etki Eden Faktörler				1	1	0	100
Tepkime İslarının Toplanabilirliği				1	1	0	100
Tepkimelerde Isı Değişimi				1	0	1	0
Tepkime Hızları				2	1	0	50
Kimyasal Denge				1	0	1	0
Biyoloji				6	3	2	50
Sindirim sisteminin yapı, görev ve işleyişini açıklar.				1	0	1	0
Dişi üreme sisteminin yapısını, görevini açıklar.				1	0	0	0
Kan damarlarının yapılarını ve çeşitlerini açıklar.				1	1	0	100
Hemoglobinin özelliklerini ve görevlerini açıklar.				1	1	0	100
Bağışıklık çeşitlerini ve vücudun doğal savunma mekanizmalarını açıklar.				1	1	0	100
İdrarın oluşum aşamalarını açıklar.				1	0	1	0

SINAV SONUÇ BELGESİ							
SİİRT / KURTALAN / Halk Eğitim Merkezi Ve Akşam Sanat Okulu							
Öğrenci				Numara		Sınıf	
BURCU USLU				377		11A	
Puan Türü	Puan	Genel Ort.	Dereceler				
			Snf	Kurum	İlçe	İl	Genel
TYT	▼ 143,060	198,670	24	112	112	112	1019
Puanı Hesaplanan:			127	127	127	127	1212
Katılımlar:			26	129	129	129	1490

Ders	Soru	Doğru	Yanlış	Net	Başarı %	Sınıf Ort.	Kurum Ort.	Genel Ort.
Türkçe	30	7	7	5,25	18	▼ 6,96	▼ 10,31	▼ 9,43
Tarih-1	5	0	2	-0,50	-10	▼ 1,09	▼ 1,66	▼ 1,64
Coğrafya-1	5	1	1	0,75	15	▲ 0,71	▼ 1,32	▼ 1,01
Felsefe	5	1	1	0,75	15	▲ 0,48	▼ 0,97	▲ 0,73
Din Kül. ve Ahl. Bil.	5	3	2	2,50	50	▼ 2,74	▼ 2,92	▲ 2,43
TYT Sosyal	20	5	6	3,50	18	▼ 5,02	▼ 6,87	▼ 5,80
Matematik-1	20	3	4	2,00	10	▼ 5,88	▼ 2,95	▼ 6,61
Fizik	7	0	0	0,00	0	▼ 0,03	▼ 0,13	▼ 0,91
Kimya	7	0	0	0,00	0	▼ 0,74	▼ 0,43	▼ 1,75
Biyoloji	6	0	1	-0,25	-4	▼ 0,94	▼ 0,73	▼ 1,70
TYT Fen	20	0	1	-0,25	-1	▼ 1,71	▼ 1,30	▼ 4,35
Toplam:	90	15	18	10,50	12	▼ 19,58	▼ 20,04	▼ 19,72

Soru No	123456789012345678901234567890
TYT Türkçe	EACaa d c aD b E c E D
Cevap Anahtarı	B EACDCEBCEAEADBCCBAAEBEBDBEBD
TYT Sosyal	d a C c e DcdAAC
Cevap Anahtarı	B CEADEBCEEBCEBDBDAEAAAC
TYT Matematik	D e D a eb D
Cevap Anahtarı	B DAECEBDBBEBBADEDACDC
TYT Fen	b
Cevap Anahtarı	B BADEAEEEBEACBDEECABD

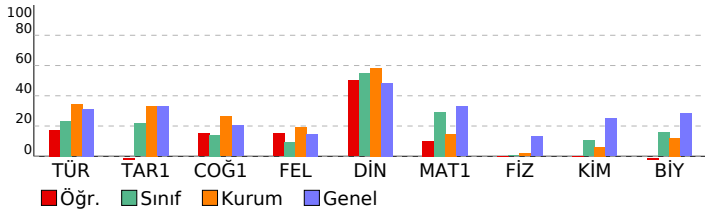

SONUÇ YAYINLARI 11. SINIF 4.DENEME 2021-2022

DERSLERE GÖRE BAŞARI ANALİZİ					S	D	Y	B%
TYT Türkçe					30	7	7	23
Türkçe					30	7	7	23
Edebiyat ve Toplum ilişkisi					6	2	2	33
Noktalamaya işaretlerini yerinde kullanır.					2	1	1	50
Yazım kurallarına uyar.					2	0	1	0
Edebiyatın Tarih ve Dinle ilişkisi					2	0	0	0
Cumhuriyet Dönemi'nde Tiyatro (1923-1950 Arası)					1	0	0	0
Anlatım Bozuklukları					1	0	1	0
Cümlelerin Ögeleri					1	1	0	100
Sohbeti tanımlar ve genel özelliklerini kavrar.					1	0	0	0
Anlamla ilgili anlatım bozukluklarının sebeplerini belirler.					1	0	1	0
Cumhuriyet Dönemi tiyatrosunu tanıtır.					1	0	0	0
1923-1950 arasında tiyatro eseri veren yazarları tanıtır.					3	1	0	33
1923-1950 arasında eser veren yazarların ve bu dönemde yazılan romanların genel özelliklerini kavrar.					2	0	0	0
Cumhuriyet Dönemi'nde Roman (1923-1950 Arası)					1	1	0	100
1950-1980 arasında tiyatro eseri veren yazarları tanıtır.					1	0	0	0
Fıkra'yı tanımlar ve genel özelliklerini kavrar.					1	0	1	0
1950-1980 arasında eser veren yazarların ve bu dönemde yazılan romanların genel özelliklerini kavrar.					1	0	0	0
Edebi akımları ve edebiyata yansımalarını bilir.					1	0	0	0
Fecriyat Dönemi'nde şiir					1	0	0	0
Makale türünün genel özelliklerini kavrar ve bilimsel makalenin bölümlerini bilir.					1	1	0	100
TYT Sosyal					20	5	6	25
Tarih-1					5	0	2	0
Fransız İhtilali ve Avrupa da Sanayi Devrimi ile birlikte devlet-toplum ilişkilerinde meydana gelen dönüşümü kavrar					1	0	0	0
Osmanlı ile Rusya arasındaki rekabetin Osmanlı Devleti nin Avrupa ve Asya siyasetindeki önemini kavrar.					1	0	0	0
Osmanlı Devleti nin son dönemlerinde endüstriyel üretime geçiş çabalarını ve bu süreçte yaşanan zorlukları analiz eder.					1	0	1	0
Osmanlı Devleti nin siyasi varlığına yönelik tehditleri analiz eder.					1	0	0	0
Osmanlı devlet idaresi ve toplum düzenindeki çözümleri önleme çabalarını analiz eder.					1	0	1	0
Coğrafya-1					5	1	1	20
Doğal unsurları üretim, dağıtım ve tüketim süreçleri üzerindeki etkisi açısından değerlendirir. Üretim, dağıtım ve tüketim süreçlerinin ortaya çıkışı, yayılışı ve dağılımlarını belirleyen faktörleri açıklar.					1	1	0	100
Biyocoğrafyanın oluşumu ve azalmasında etkili olan faktörleri açıklar.					1	0	0	0
Türkiye'de sanayi sektörünün özelliklerini açıklar.					1	0	1	0
Doğal kaynaklar ile ekonomi ilişkisini açıklar.					1	0	0	0
Felsefe					5	1	1	20
18. yüzyıl -19. yüzyıl felsefesinin karakteristik özelliklerini açıklar.					1	0	0	0
MO 6. yüzyıl-MS 2. yüzyıl felsefesinin karakteristik özelliklerini açıklar.					1	0	0	0
MS 2. yüzyıl-MS 15. yüzyıl felsefesinin karakteristik özelliklerini açıklar.					1	0	1	0
20. yüzyıl felsefesinin karakteristik özelliklerini açıklar.					2	1	0	50
Din Kül. ve Ahl. Bil.					5	3	2	60
Kur'an'ı Kerim'de geçen bazı kavramları yorumlar.					2	1	1	50
Hz. Muhammed'in peygamberlikle ilgili görevlerini açıklar.					1	0	1	0
Dünya hayatı ile ahiret hayatı arasındaki ilişkiyi kurar.					1	1	0	100
İnançla ilgili yaklaşımları tartışır.					1	1	0	100
TYT Matematik					20	3	4	15
Matematik-1					20	3	4	15
Trigonometrik Fonksiyonlar					2	1	0	50
ANALİTİK GEOMETRİ					2	0	1	0
Fonksiyonlarla ilgili Uygulamalar					1	0	0	0
Fonksiyonların Dönüşümleri					1	0	0	0
İkinci dereceden iki bilinmeyenli denklemlerinin çözüm kümesini bulur.					1	1	0	100
Doğrunun Analitik İncelenmesi					1	0	0	0
İkinci dereceden bir bilinmeyenli eşitsizliklerin çözüm kümesini bulur.					1	0	0	0
Çemberde kirişin özelliklerini göstererek işlemler yapar.					4	0	2	0
İkinci dereceden bir değişkenli fonksiyonun grafiğini çizerek yorumlar.					1	0	1	0
Bir çemberde merkez, çevre, iç, dış ve teğet-kiriş açıların özelliklerini kullanarak işlemler yapar.					3	1	0	33
Çemberin Temel Elemanları					1	0	0	0
Dairenin çevre ve alan bağıntılarını oluşturur.					2	0	0	0
TYT Fen					20	0	1	0
Fizik					7	0	0	0
Noktasal yükler için elektriksel potansiyel enerji, elektriksel potansiyel, elektriksel potansiyel farkı ve elektriksel işi					1	0	0	0
Kütle merkezi ve ağırlık merkezi kavramlarını açıklar.					1	0	0	0
İtme ile çizgisel momentum değişimi arasında ilişki kurar.					1	0	0	0
Çizgisel momentumun korunumunu analiz eder.					1	0	0	0
Noktasal yüklerde elektriksel kuvvet ve elektrik alanı ile ilgili hesaplamalar yapar.					1	0	0	0
Sıyanın bağı olduğı değişkenleri analiz eder.					1	0	0	0
Üzerinden akım geçen iletken düz bir telin çevresinde, halkanın merkezinde ve akım makarasının (bobin) merkez e					1	0	0	0
Kimya					7	0	0	0
Tepkime Hızları					2	0	0	0
Gaz Karışımları					1	0	0	0
Çözünürlüğe Etki Eden Faktörler					1	0	0	0
Tepkime İslanının Toplanabilirliği					1	0	0	0
Tepkimelerde Isı Değişimi					1	0	0	0
Kimyasal Denge					1	0	0	0
Biyoloji					6	0	1	0
İdrarın oluşum aşamalarını açıklar.					1	0	0	0
Sindirim sisteminin yapı, görev ve işleyişini açıklar.					1	0	1	0
Dişi üreme sisteminin yapısını, görevini açıklar.					1	0	0	0
Kan damarlarının yapılarını ve çeşitlerini açıklar.					1	0	0	0
Hemoglobinin özelliklerini ve görevlerini açıklar.					1	0	0	0
Bağışıklık çeşitlerini ve vücudun doğal savunma mekanizmalarını açıklar.					1	0	0	0

SINAV SONUÇ BELGESİ							
SİİRT / KURTALAN / Halk Eğitim Merkezi Ve Akşam Sanat Okulu							
Öğrenci				Numara		Sınıf	
BÜŞRA ÖZPINAR				422		11A	
Puan Türü	Puan	Genel Ort.	Dereceler				
			Snf	Kurum	İlçe	İl	Genel
TYT	▼ 187,690	198,670	11	52	52	52	609
Puanı Hesaplanan:			127	127	127	127	1212
Katılımlar:			26	129	129	129	1490

Ders	Soru	Doğru	Yanlış	Net	Başarı %	Sınıf Ort.	Kurum Ort.	Genel Ort.
Türkçe	30	11	6	9,50	32	▲ 6,96	▼ 10,31	▲ 9,43
Tarih-1	5	2	1	1,75	35	▲ 1,09	▲ 1,66	▲ 1,64
Coğrafya-1	5	1	0	1,00	20	▲ 0,71	▼ 1,32	▼ 1,01
Felsefe	5	0	3	-0,75	-15	▼ 0,48	▼ 0,97	▼ 0,73
Din Kült. ve Ahl. Bil.	5	5	0	5,00	100	▲ 2,74	▲ 2,92	▲ 2,43
TYT Sosyal	20	8	4	7,00	35	▲ 5,02	▲ 6,87	▲ 5,80
Matematik-1	20	6	4	5,00	25	▼ 5,88	▲ 2,95	▼ 6,61
Fizik	7	0	1	-0,25	-4	▼ 0,03	▼ 0,13	▼ 0,91
Kimya	7	1	3	0,25	4	▼ 0,74	▼ 0,43	▼ 1,75
Biyoloji	6	0	1	-0,25	-4	▼ 0,94	▼ 0,73	▼ 1,70
TYT Fen	20	1	5	-0,25	-1	▼ 1,71	▼ 1,30	▼ 4,35
Toplam:	90	26	19	21,25	24	▲ 19,58	▲ 20,04	▲ 19,72

Soru No	123456789012345678901234567890
TYT Türkçe	AEDCaceC cACeD cA E D
Cevap Anahtarı	A AEDCEDBCEAEACBDDCCABEBEAEBBDEBDB
TYT Sosyal	EeA C bed EAACA
Cevap Anahtarı	A EECADCEEBBDBBDBCEAACA
TYT Matematik	aC c E bAcEC D
Cevap Anahtarı	A ADCEDDBEEBBDBDADECACD
TYT Fen	b Ada c d
Cevap Anahtarı	A ADEBEEABEACEDBECABDE

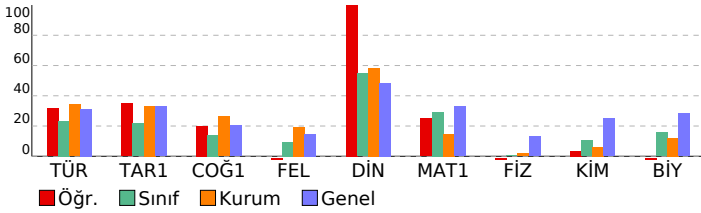

SONUÇ YAYINLARI 11. SINIF 4.DENEME 2021-2022

DERSLERE GÖRE BAŞARI ANALİZİ				S	D	Y	B%
TYT Türkçe				30	11	6	37
Türkçe				30	11	6	37
Edebiyat ve Toplum İlişkisi				6	4	1	67
Noktalamaya işaretlerini yerinde kullanır.				2	2	0	100
Edebiyatın Tarih ve Dinle İlişkisi				2	0	2	0
Yazım kurallarına uyar.				2	1	1	50
Anlatım Bozuklukları				1	0	1	0
Cümlelerin Ögeleri				1	1	0	100
Cumhuriyet Dönemi'nde Tiyatro (1923-1950 Arası)				1	0	0	0
Anlamla ilgili anlatım bozukluklarının sebeplerini belirler.				1	0	0	0
Sohbeti tanımlar ve genel özelliklerini kavrar.				1	0	0	0
1923-1950 arasında tiyatro eseri veren yazarları tanıır.				3	1	0	33
Cumhuriyet Dönemi tiyatrosunu tanıır.				1	0	0	0
1950-1980 arasında tiyatro eseri veren yazarları tanıır.				1	0	0	0
Fıkra'yı tanımlar ve genel özelliklerini kavrar.				1	0	1	0
1923-1950 arasında eser veren yazarların ve bu dönemde yazılan romanların genel özelliklerini kavrar.				2	1	0	50
Cumhuriyet Dönemi'nde Roman (1923-1950 Arası)				1	0	0	0
1950-1980 arasında eser veren yazarların ve bu dönemde yazılan romanların genel özelliklerini kavrar.				1	0	0	0
Fecriyatı Dönemi'nde Şiir				1	0	0	0
Makale türünün genel özelliklerini kavrar ve bilimsel makalenin bölümlerini bilir.				1	1	0	100
Edebi akımları ve edebiyata yansımalarını bilir.				1	0	0	0
TYT Sosyal				20	8	4	40
Tarih-1				5	2	1	40
Osmanlı ile Rusya arasındaki rekabetin Osmanlı Devleti nin Avrupa ve Asya siyasetindeki önemini kavrar.				1	0	0	0
Osmanlı devlet idaresi ve toplum düzenindeki çözümleri önleme çabalarını analiz eder.				1	1	0	100
Fransız İhtilali ve Avrupa da Sanayi Devrimi ile birlikte devlet-toplum ilişkilerinde meydana gelen dönüşümü kavrar				1	0	1	0
Osmanlı Devleti nin son dönemlerinde endüstriyel üretime geçiş çabalarını ve bu süreçte yaşanan zorlukları analizi				1	1	0	100
Osmanlı Devleti nin siyasi varlığına yönelik tehditleri analiz eder.				1	0	0	0
Coğrafya-1				5	1	0	20
İlk kültür merkezlerinin ortaya çıkışı, yayılışı ve dağılımlarını belirleyen faktörleri açıklar.				1	1	0	100
Biyocoğrafyanın oluşumu ve azalmasına etkili olan faktörleri açıklar.				1	0	0	0
Türkiye'de sanayi sektörünün özelliklerini açıklar.				1	0	0	0
Doğal kaynaklar ile ekonomi ilişkisini açıklar.				1	0	0	0
Doğal unsurları üretim, dağıtım ve tüketim süreçleri üzerindeki etkisini açısından değerlendirir. Üretim, dağıtım ve tüketim süreçleri üzerindeki etkisini açıklar.				1	0	0	0
Felsefe				5	0	3	0
MÖ 6. yüzyıl-MS 2. yüzyıl felsefesinin karakteristik özelliklerini açıklar.				1	0	1	0
MS 2. yüzyıl-MS 15. yüzyıl felsefesinin karakteristik özelliklerini açıklar.				1	0	1	0
20. yüzyıl felsefesinin karakteristik özelliklerini açıklar.				2	0	1	0
18. yüzyıl -19. yüzyıl felsefesinin karakteristik özelliklerini açıklar.				1	0	0	0
Din Kült. ve Ahl. Bil.				5	5	0	100
Hz. Muhammed'in peygamberlikte ilgili görevlerini açıklar.				1	1	0	100
Dünya hayatı ile ahiret hayatı arasında ilişki kurar.				1	1	0	100
Kur'an'ı Kerim'de geçen bazı kavramları yorumlar.				2	2	0	100
İnançla ilgili yaklaşımları tartışır.				1	1	0	100
TYT Matematik				20	6	4	30
Matematik-1				20	6	4	30
Trigonometrik Fonksiyonlar				2	0	1	0
ANALİTİK GEOMETRİ				2	1	0	50
Doğrunun Analitik İncelenmesi				1	0	0	0
İkinci dereceden İki bilinmeyenli denklem sistemlerinin çözüm kümesini bulur.				1	0	1	0
Fonksiyonların Dönüşümleri				1	0	0	0
Fonksiyonlarla İlgili Uygulamalar				1	1	0	100
İkinci dereceden bir değişkenli fonksiyonun grafiğini çizerek yorumlar.				1	0	0	0
İkinci dereceden bir bilinmeyenli eşitsizliklerin çözüm kümesini bulur.				1	0	0	0
Çemberde kirişin özelliklerini göstererek işlemler yapar.				4	1	1	25
Bir çemberde merkez, çevre, iç, dış ve teğet-kiriş açıların özelliklerini kullanarak işlemler yapar.				3	2	1	67
Çemberin Temel Elemanları				1	0	0	0
Dairenin çevre ve alan bağıntılarını oluşturur.				2	1	0	50
TYT Fen				20	1	5	5
Fizik				7	0	1	0
Kütle merkezi ve ağırlık merkezi kavramlarını açıklar.				1	0	0	0
İtme ile çizgisel momentum değişimi arasında ilişki kurar.				1	0	1	0
Çizgisel momentumun korunumunu analiz eder.				1	0	0	0
Noktasal yükler için elektriksel potansiyel enerji, elektriksel potansiyel, elektriksel potansiyel farkı ve elektriksel işi açıklar.				1	0	0	0
Üzerinden akım geçen iletken düz bir telin çevresinde, halkanın merkezinde ve akım makarasının (bobin) merkez ekseninin bağlı olduğu değişkenleri analiz eder.				1	0	0	0
Noktasal yüklerde elektriksel kuvvet ve elektrik alanı ile ilgili hesaplamalar yapar.				1	0	0	0
Kimya				7	1	3	14
Gaz Karışımları				1	0	0	0
Çözünürlüğe Etki Eden Faktörler				1	0	0	0
Tepkime İslarının Toplanabilirliği				1	1	0	100
Tepkimelerde Isı Değişimi				1	0	1	0
Tepkime Hızları				2	0	1	0
Kimyasal Denge				1	0	1	0
Biyoloji				6	0	1	0
Sindirim sisteminin yapı, görev ve işleyişini açıklar.				1	0	0	0
Dişi üreme sisteminin yapısını, görevini açıklar.				1	0	0	0
Kan damarlarının yapılarını ve çeşitlerini açıklar.				1	0	0	0
Hemoglobinin özelliklerini ve görevlerini açıklar.				1	0	1	0
Bağışıklık çeşitlerini ve vücudun doğal savunma mekanizmalarını açıklar.				1	0	0	0
İdrarın oluşum aşamalarını açıklar.				1	0	0	0

SINAV SONUÇ BELGESİ

SİİRT / KURTALAN / Halk Eğitim Merkezi Ve Akşam Sanat Okulu

Öğrenci	Numara	Sınıf
ELİF KATAN	381	11A

Puan Türü	Puan	Genel Ort.	Dereceler				
			Snf	Kurum	İlçe	İl	Genel
TYT	▲ 204,750	198,670	7	32	32	32	499
Puanı Hesaplanan:			127	127	127	127	1212
Katılımlar:			26	129	129	129	1490

Ders	Soru	Doğru	Yanlış	Net	Başarı %	Sınıf Ort.	Kurum Ort.	Genel Ort.
Türkçe	30	15	5	13,75	46	▲ 6,96	▲ 10,31	▲ 9,43
Tarih-1	5	0	0	0,00	0	▼ 1,09	▼ 1,66	▼ 1,64
Coğrafya-1	5	0	0	0,00	0	▼ 0,71	▼ 1,32	▼ 1,01
Felsefe	5	3	0	3,00	60	▲ 0,48	▲ 0,97	▲ 0,73
Din Kült. ve Ahl. Bil.	5	3	2	2,50	50	▼ 2,74	▼ 2,92	▲ 2,43
TYT Sosyal	20	6	2	5,50	28	▲ 5,02	▼ 6,87	▼ 5,80
Matematik-1	20	8	5	6,75	34	▲ 5,88	▲ 2,95	▲ 6,61
Fizik	7	0	3	-0,75	-11	▼ 0,03	▼ 0,13	▼ 0,91
Kimya	7	2	5	0,75	11	▲ 0,74	▲ 0,43	▼ 1,75
Biyoloji	6	0	3	-0,75	-13	▼ 0,94	▼ 0,73	▼ 1,70
TYT Fen	20	2	11	-0,75	-4	▼ 1,71	▼ 1,30	▼ 4,35
Toplam:	90	31	23	25,25	28	▲ 19,58	▲ 20,04	▲ 19,72

Soru No: 123456789012345678901234567890

TYT Türkçe	EACbCEDBCeEA BDCb a c E D
Cevap Anahtarı	B EACDCEDBCAEADBDCCBAEEBEBDBEBE

TYT Sosyal	DB DcdAAC
Cevap Anahtarı	B CEADEBCEEBCEBDBDAEAAAC

TYT Matematik	D dBD B Bee DACce
Cevap Anahtarı	B DAECEBDBBEBBADEDACDC

TYT Fen	dc cbceAbeeca d
Cevap Anahtarı	B BADEAE EEBEACBDEECABD

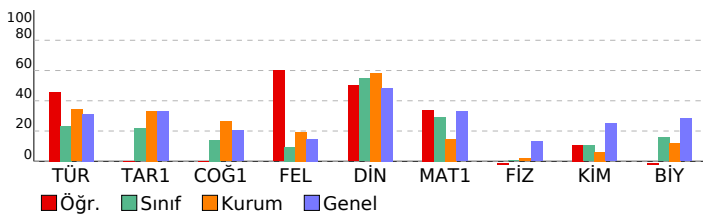

SONUÇ YAYINLARI 11. SINIF 4.DENEME 2021-2022

DERSLERE GÖRE BAŞARI ANALİZİ		S	D	Y	B%
TYT Türkçe		30	15	5	50
Türkçe		30	15	5	50
Edebiyat ve Toplum ilişkisi		6	5	1	83
Noktalamaya işaretlerini yerinde kullanır.		2	1	1	50
Yazım kurallarına uyar.		2	2	0	100
Edebiyatın Tarih ve Dinle ilişkisi		2	2	0	100
Cumhuriyet Dönemi'nde Tiyatro (1923-1950 Arası)		1	0	0	0
Anlatım Bozuklukları		1	1	0	100
Cümlelerin Ögeleri		1	1	0	100
Sohbeti tanımlar ve genel özelliklerini kavrar.		1	1	0	100
Anlamla ilgili anlatım bozukluklarının sebeplerini belirler.		1	0	1	0
Cumhuriyet Dönemi tiyatrosunu tanıtır.		1	0	0	0
1923-1950 arasında tiyatro eseri veren yazarları tanıtır.		3	1	0	33
1923-1950 arasında eser veren yazarların ve bu dönemde yazılan romanların genel özelliklerini kavrar.		2	0	0	0
Cumhuriyet Dönemi'nde Roman (1923-1950 Arası)		1	0	1	0
1950-1980 arasında tiyatro eseri veren yazarları tanıtır.		1	0	0	0
Fıkırayı tanımlar ve genel özelliklerini kavrar.		1	0	1	0
1950-1980 arasında eser veren yazarların ve bu dönemde yazılan romanların genel özelliklerini kavrar.		1	0	0	0
Edebi akımları ve edebiyata yansımalarını bilir.		1	0	0	0
Fecriyat Dönemi'nde şiir		1	0	0	0
Makale türünün genel özelliklerini kavrar ve bilimsel makalenin bölümlerini bilir.		1	1	0	100
TYT Sosyal		20	6	2	30
Tarih-1		5	0	0	0
Fransız İhtilali ve Avrupa da Sanayi Devrimi ile birlikte devlet-toplum ilişkilerinde meydana gelen dönüşümü kavrar		1	0	0	0
Osmanlı ile Rusya arasındaki rekabetin Osmanlı Devleti nin Avrupa ve Asya siyasetindeki önemini kavrar.		1	0	0	0
Osmanlı Devleti nin son dönemlerinde endüstriyel üretime geçiş çabalarını ve bu süreçte yaşanan zorlukları analiz eder.		1	0	0	0
Osmanlı Devleti nin siyasi varlığına yönelik tehditleri analiz eder.		1	0	0	0
Osmanlı devlet idaresi ve toplum düzenindeki çözümleri önleme çabalarını analiz eder.		1	0	0	0
Coğrafya-1		5	0	0	0
Doğal unsurları üretim, dağıtım ve tüketim süreçleri üzerindeki etkisi açısından değerlendirir. Üretim, dağıtım ve tüketim süreçlerinin ortaya çıkışı, yayılışı ve dağılımlarını belirleyen faktörleri açıklar.		1	0	0	0
Biyocoğrafyanın oluşumu ve azalmasında etkili olan faktörleri açıklar.		1	0	0	0
Türkiye'de sanayi sektörünün özelliklerini açıklar.		1	0	0	0
Doğal kaynaklar ile ekonomi ilişkisini açıklar.		1	0	0	0
Felsefe		5	3	0	60
18. yüzyıl -19. yüzyıl felsefesinin karakteristik özelliklerini açıklar.		1	0	0	0
MO 6. yüzyıl-MS 2. yüzyıl felsefesinin karakteristik özelliklerini açıklar.		1	1	0	100
MS 2. yüzyıl-MS 15. yüzyıl felsefesinin karakteristik özelliklerini açıklar.		1	1	0	100
20. yüzyıl felsefesinin karakteristik özelliklerini açıklar.		2	1	0	50
Din Kült. ve Ahl. Bil.		5	3	2	60
Kur'an'ı Kerim'de geçen bazı kavramları yorumlar.		2	1	1	50
Hz. Muhammed'in peygamberlikle ilgili görevlerini açıklar.		1	0	1	0
Dünya hayatı ile ahiret hayatı arasındaki ilişkiyi kurar.		1	1	0	100
İnançla ilgili yaklaşımları tartışır.		1	1	0	100
TYT Matematik		20	8	5	40
Matematik-1		20	8	5	40
Trigonometrik Fonksiyonlar		2	1	0	50
ANALİTİK GEOMETRİ		2	0	0	0
Fonksiyonlarla ilgili Uygulamalar		1	0	1	0
Fonksiyonların Dönüşümleri		1	1	0	100
İkinci dereceden iki bilinmeyenli denklem sistemlerinin çözüm kümesini bulur.		1	1	0	100
Doğrunun Analitik İncelenmesi		1	0	0	0
İkinci dereceden bir bilinmeyenli eşitsizliklerin çözüm kümesini bulur.		1	0	0	0
Çemberde kirişin özelliklerini göstererek işlemler yapar.		4	2	2	50
İkinci dereceden bir değişkenli fonksiyonun grafiğini çizerek yorumlar.		1	0	0	0
Bir çemberde merkez, çevre, iç, dış ve teğet-kiriş açıların özelliklerini kullanarak işlemler yapar.		3	2	0	67
Çemberin Temel Elemanları		1	1	0	100
Dairenin çevre ve alan bağıntılarını oluşturur.		2	0	2	0
TYT Fen		20	2	11	10
Fizik		7	0	3	0
Noktasal yükler için elektriksel potansiyel enerji, elektriksel potansiyel, elektriksel potansiyel farkı ve elektriksel iş		1	0	0	0
Kütle merkezi ve ağırlık merkezi kavramlarını açıklar.		1	0	1	0
İtme ile çizgisel momentum değişimi arasında ilişki kurar.		1	0	1	0
Çizgisel momentumun korunumunu analiz eder.		1	0	0	0
Noktasal yüklerde elektriksel kuvvet ve elektrik alanı ile ilgili hesaplamalar yapar.		1	0	0	0
Sırganın bağlı olduğu değişkenleri analiz eder.		1	0	0	0
Üzerinden akım geçen iletken düz bir telin çevresinde, halkanın merkezinde ve akım makarasının (bobin) merkez e		1	0	1	0
Kimya		7	2	5	29
Tepkime Hızları		2	0	2	0
Gaz Karışımları		1	0	1	0
Çözünürlüğe Etki Eden Faktörler		1	1	0	100
Tepkime İslanının Toplanabilirliği		1	1	0	100
Tepkimelerde Isı Değişimi		1	0	1	0
Kimyasal Denge		1	0	1	0
Biyoloji		6	0	3	0
İdrarın oluşum aşamalarını açıklar.		1	0	1	0
Sindirim sisteminin yapı, görev ve işleyişini açıklar.		1	0	1	0
Dişi üreme sisteminin yapısını, görevini açıklar.		1	0	0	0
Kan damarlarının yapılarını ve çeşitlerini açıklar.		1	0	0	0
Hemoglobinin özelliklerini ve görevlerini açıklar.		1	0	1	0
Bağışıklık çeşitlerini ve vücudun doğal savunma mekanizmalarını açıklar.		1	0	0	0

SINAV SONUÇ BELGESİ

SİİRT / KURTALAN / Halk Eğitim Merkezi Ve Akşam Sanat Okulu

Öğrenci	Numara	Sınıf
EMRE ALTUNER	396	11A

Puan Türü	Puan	Genel Ort.	Dereceler				
			Snf	Kurum	İlçe	İl	Genel
TYT	▼ 158,920	198,670	18	93	93	93	888
Puanı Hesaplanan:			127	127	127	127	1212
Katılımlar:			26	129	129	129	1490

Ders	Soru	Doğru	Yanlış	Net	Başarı %	Sınıf Ort.	Kurum Ort.	Genel Ort.
Türkçe	30	6	10	3,50	12	▼ 6,96	▼ 10,31	▼ 9,43
Tarih-1	5	2	2	1,50	30	▲ 1,09	▼ 1,66	▼ 1,64
Coğrafya-1	5	3	1	2,75	55	▲ 0,71	▲ 1,32	▲ 1,01
Felsefe	5	0	0	0,00	0	▼ 0,48	▼ 0,97	▼ 0,73
Din Kül. ve Ahl. Bil.	5	4	1	3,75	75	▲ 2,74	▲ 2,92	▲ 2,43
TYT Sosyal	20	9	4	8,00	40	▲ 5,02	▲ 6,87	▲ 5,80
Matematik-1	20	4	7	2,25	11	▼ 5,88	▼ 2,95	▼ 6,61
Fizik	7	1	4	0,00	0	▼ 0,03	▼ 0,13	▼ 0,91
Kimya	7	0	3	-0,75	-11	▼ 0,74	▼ 0,43	▼ 1,75
Biyoloji	6	2	2	1,50	25	▲ 0,94	▲ 0,73	▼ 1,70
TYT Fen	20	3	9	0,75	4	▼ 1,71	▼ 1,30	▼ 4,35
Toplam:	90	22	30	14,50	16	▼ 19,58	▼ 20,04	▼ 19,72

Soru No: 123456789012345678901234567890

TYT Türkçe	EACaCE abecb a a c E e
Cevap Anahtarı	B EACDCEBCEAEADBCCBAEEBEBDBEBD

TYT Sosyal	e AcEaC EB cEAAC
Cevap Anahtarı	B CEADEBCEEBCEBDBDAEAAAC

TYT Matematik	e C a cEBee Dd a
Cevap Anahtarı	B DAECEBDBBEBBADEDACDC

TYT Fen	eA d cb ce a b ABe
Cevap Anahtarı	B BADEAEEEBEACBDEECABD

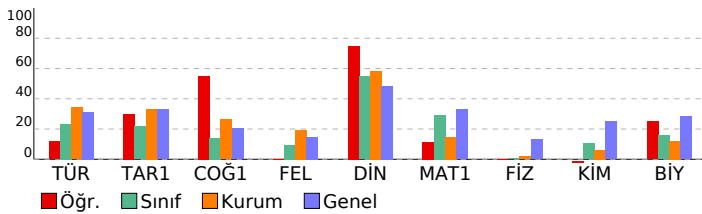

SONUÇ YAYINLARI 11. SINIF 4.DENEME 2021-2022

DERSLERE GÖRE BAŞARI ANALİZİ

TYT Türkçe	S	D	Y	B%
Türkçe	30	6	10	20
Edebiyat ve Toplum ilişkisi	6	2	4	33
Noktalamaya işaretlerini yerinde kullanır.	2	1	1	50
Yazım kurallarına uyar.	2	1	0	50
Edebiyatın Tarih ve Dinle ilişkisi	2	1	1	50
Cumhuriyet Dönemi'nde Tiyatro (1923-1950 Arası)	1	0	0	0
Anlatım Bozuklukları	1	0	1	0
Cümlelerin Ögeleri	1	0	0	0
Sohbeti tanımlar ve genel özelliklerini kavrar.	1	0	0	0
Anlamla ilgili anlatım bozukluklarının sebeplerini belirler.	1	0	0	0
Cumhuriyet Dönemi tiyatrosunu tanıtır.	1	0	0	0
1923-1950 arasında tiyatro eseri veren yazarları tanıtır.	3	1	0	33
1923-1950 arasında eser veren yazarların ve bu dönemde yazılan romanların genel özelliklerini kavrar.	2	0	0	0
Cumhuriyet Dönemi'nde Roman (1923-1950 Arası)	1	0	1	0
1950-1980 arasında tiyatro eseri veren yazarları tanıtır.	1	0	0	0
Fıkırayı tanımlar ve genel özelliklerini kavrar.	1	0	1	0
1950-1980 arasında eser veren yazarların ve bu dönemde yazılan romanların genel özelliklerini kavrar.	1	0	0	0
Edebi akımları ve edebiyata yansımalarını bilir.	1	0	0	0
Fecriyat Dönemi'nde şiir	1	0	0	0
Makale türünün genel özelliklerini kavrar ve bilimsel makalenin bölümlerini bilir.	1	0	1	0
TYT Sosyal	20	9	4	45
Tarih-1	5	2	2	40
Fransız İhtilali ve Avrupa da Sanayi Devrimi ile birlikte devlet-toplum ilişkilerinde meydana gelen dönüşümü kavrar	1	0	1	0
Osmanlı ile Rusya arasındaki rekabetin Osmanlı Devleti nin Avrupa ve Asya siyasetindeki önemini kavrar.	1	0	0	0
Osmanlı Devleti nin son dönemlerinde endüstriyel üretime geçiş çabalarını ve bu süreçte yaşanan zorlukları analiz eder.	1	1	0	100
Osmanlı Devleti nin siyasi varlığına yönelik tehditleri analiz eder.	1	0	1	0
Osmanlı devlet idaresi ve toplum düzenindeki çözümleri önleme çabalarını analiz eder.	1	1	0	100
Coğrafya-1	5	3	1	60
Doğal unsurları üretim, dağıtım ve tüketim süreçleri üzerindeki etkisi açısından değerlendirir. Üretim, dağıtım ve tüketim süreçlerinin ortaya çıkışı, yayılışı ve dağılımlarını belirleyen faktörleri açıklar.	1	1	0	100
Biyocoğrafyanın oluşumu ve azalmasında etkili olan faktörleri açıklar.	1	0	0	0
Türkiye'de sanayi sektörünün özelliklerini açıklar.	1	1	0	100
Doğal kaynaklar ile ekonomi ilişkisini açıklar.	1	1	0	100
Felsefe	5	0	0	0
18. yüzyıl -19. yüzyıl felsefesinin karakteristik özelliklerini açıklar.	1	0	0	0
MO 6. yüzyıl-MS 2. yüzyıl felsefesinin karakteristik özelliklerini açıklar.	1	0	0	0
MS 2. yüzyıl-MS 15. yüzyıl felsefesinin karakteristik özelliklerini açıklar.	1	0	0	0
20. yüzyıl felsefesinin karakteristik özelliklerini açıklar.	2	0	0	0
Din Kül. ve Ahl. Bil.	5	4	1	80
Kur'an'ın Kerim'de geçen bazı kavramları yorumlar.	2	1	1	50
Hz. Muhammed'in peygamberlikle ilgili görevlerini açıklar.	1	1	0	100
Dünya hayatı ile ahiret hayatı arasındaki ilişkiyi kurar.	1	1	0	100
İnançla ilgili yaklaşımları tartışır.	1	1	0	100
TYT Matematik	20	4	7	20
Matematik-1	20	4	7	20
Trigonometrik Fonksiyonlar	2	0	1	0
ANALİTİK GEOMETRİ	2	1	0	50
Fonksiyonlarla ilgili Uygulamalar	1	0	0	0
Fonksiyonların Dönüşümleri	1	0	1	0
İkinci dereceden iki bilinmeyenli denklem sistemlerinin çözüm kümesini bulur.	1	0	0	0
Doğrunun Analitik İncelenmesi	1	0	0	0
İkinci dereceden bir bilinmeyenli eşitsizliklerin çözüm kümesini bulur.	1	0	0	0
Çemberde kirişin özelliklerini göstererek işlemler yapar.	4	1	3	25
İkinci dereceden bir değişkenli fonksiyonun grafiğini çizerek yorumlar.	1	1	0	100
Bir çemberde merkez, çevre, iç, dış ve teğet-kiriş açıların özelliklerini kullanarak işlemler yapar.	3	1	0	33
Çemberin Temel Elemanları	1	1	0	100
Dairenin çevre ve alan bağıntılarını oluşturur.	2	0	1	0
TYT Fen	20	3	9	15
Fizik	7	1	4	14
Noktasal yükler için elektriksel potansiyel enerji, elektriksel potansiyel, elektriksel potansiyel farkı ve elektriksel işi	1	0	1	0
Kütle merkezi ve ağırlık merkezi kavramlarını açıklar.	1	1	0	100
İtme ile çizgisel momentum değişimi arasında ilişki kurar.	1	0	0	0
Çizgisel momentumun korunumunu analiz eder.	1	0	1	0
Noktasal yüklerde elektriksel kuvvet ve elektrik alanı ile ilgili hesaplamalar yapar.	1	0	0	0
Sıyanın bağı olduğı değişkenleri analiz eder.	1	0	1	0
Üzerinden akım geçen iletken düz bir telin çevresinde, halkanın merkezinde ve akım makarasının (bobin) merkez e	1	0	1	0
Kimya	7	0	3	0
Tepkime Hızları	2	0	0	0
Gaz Karışımları	1	0	0	0
Çözünürlüğe Etki Eden Faktörler	1	0	1	0
Tepkime İslanının Toplanabilirliği	1	0	1	0
Tepkimelerde Isı Değişimi	1	0	0	0
Kimyasal Denge	1	0	1	0
Biyoloji	6	2	2	33
İdrarın oluşum aşamalarını açıklar.	1	0	0	0
Sindirim sisteminin yapı, görev ve işleyişini açıklar.	1	0	1	0
Dışı üreme sisteminin yapısını, görevini açıklar.	1	0	0	0
Kan damarlarının yapılarını ve çeşitlerini açıklar.	1	1	0	100
Hemoglobinin özelliklerini ve görevlerini açıklar.	1	1	0	100
Bağışıklık çeşitlerini ve vücudun doğal savunma mekanizmalarını açıklar.	1	0	1	0

SINAV SONUÇ BELGESİ

SİİRT / KURTALAN / Halk Eğitim Merkezi Ve Akşam Sanat Okulu

Öğrenci	Numara	Sınıf
ESMANUR ŞENGÜL	45	11A

Puan Türü	Puan	Genel Ort.	Dereceler				
			Snf	Kurum	İlçe	İl	Genel
TYT	▼ 194,240	198,670	9	44	44	44	567
Puanı Hesaplanan:			127	127	127	127	1212
Katılımlar:			26	129	129	129	1490

Ders	Soru	Doğru	Yanlış	Net	Başarı %	Sınıf Ort.	Kurum Ort.	Genel Ort.
Türkçe	30	10	7	8,25	28	▲ 6,96	▼ 10,31	▼ 9,43
Tarih-1	5	3	0	3,00	60	▲ 1,09	▲ 1,66	▲ 1,64
Coğrafya-1	5	0	0	0,00	0	▼ 0,71	▼ 1,32	▼ 1,01
Felsefe	5	1	0	1,00	20	▲ 0,48	▲ 0,97	▲ 0,73
Din Kül. ve Ahl. Bil.	5	2	2	1,50	30	▼ 2,74	▼ 2,92	▼ 2,43
TYT Sosyal	20	6	2	5,50	28	▲ 5,02	▼ 6,87	▼ 5,80
Matematik-1	20	7	4	6,00	30	▲ 5,88	▲ 2,95	▼ 6,61
Fizik	7	0	1	-0,25	-4	▼ 0,03	▼ 0,13	▼ 0,91
Kimya	7	2	4	1,00	14	▲ 0,74	▲ 0,43	▼ 1,75
Biyoloji	6	3	2	2,50	42	▲ 0,94	▲ 0,73	▲ 1,70
TYT Fen	20	5	7	3,25	16	▲ 1,71	▲ 1,30	▼ 4,35
Toplam:	90	28	20	23,00	26	▲ 19,58	▲ 20,04	▲ 19,72

Soru No: 123456789012345678901234567890

TYT Türkçe	EbCdEe BcBEA c e a e E D
Cevap Anahtarı	B EACDCEBCEAEADBCCBAAEBEBDBEBD

TYT Sosyal	C A E B cdAA
Cevap Anahtarı	B CEADEBCEEBCEBDBDAEAAAC

TYT Matematik	D adE D B eD D DC
Cevap Anahtarı	B DAECEBDBBEBBADEDACDC

TYT Fen	c baEAdc dECbB
Cevap Anahtarı	B BADEAE EEBEACBDEECABD

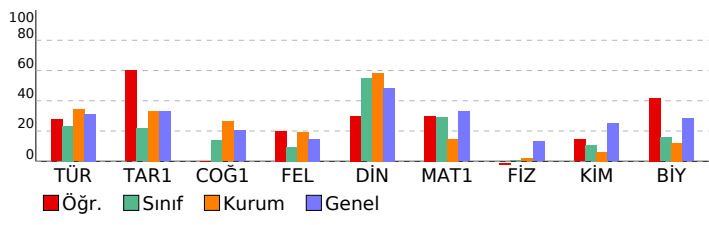

SONUÇ YAYINLARI 11. SINIF 4.DENEME 2021-2022

DERSLERE GÖRE BAŞARI ANALİZİ		S	D	Y	B%
TYT Türkçe		30	10	7	33
Türkçe		30	10	7	33
Edebiyat ve Toplum ilişkisi		6	4	2	67
Noktalamaya işaretlerini yerinde kullanır.		2	2	0	100
Yazım kurallarına uyar.		2	0	1	0
Edebiyatın Tarih ve Dinle ilişkisi		2	2	0	100
Cumhuriyet Dönemi'nde Tiyatro (1923-1950 Arası)		1	0	0	0
Anlatım Bozuklukları		1	0	1	0
Cümlelerin Ögeleri		1	0	0	0
Sohbeti tanımlar ve genel özelliklerini kavrar.		1	0	1	0
Anlamla ilgili anlatım bozukluklarının sebeplerini belirler.		1	0	0	0
Cumhuriyet Dönemi tiyatrosunu tanıtır.		1	0	0	0
1923-1950 arasında tiyatro eseri veren yazarları tanıtır.		3	1	0	33
1923-1950 arasında eser veren yazarların ve bu dönemde yazılan romanların genel özelliklerini kavrar.		2	0	0	0
Cumhuriyet Dönemi'nde Roman (1923-1950 Arası)		1	0	1	0
1950-1980 arasında tiyatro eseri veren yazarları tanıtır.		1	0	0	0
Fıkırayı tanımlar ve genel özelliklerini kavrar.		1	0	1	0
1950-1980 arasında eser veren yazarların ve bu dönemde yazılan romanların genel özelliklerini kavrar.		1	0	0	0
Edebi akımları ve edebiyata yansımalarını bilir.		1	0	0	0
Fecriyat Dönemi'nde şiir		1	0	0	0
Makale türünün genel özelliklerini kavrar ve bilimsel makalenin bölümlerini bilir.		1	1	0	100
TYT Sosyal		20	6	2	30
Tarih-1		5	3	0	60
Fransız İhtilali ve Avrupa da Sanayi Devrimi ile birlikte devlet-toplum ilişkilerinde meydana gelen dönüşümü kavrar		1	1	0	100
Osmanlı ile Rusya arasındaki rekabetin Osmanlı Devleti nin Avrupa ve Asya siyasetindeki önemini kavrar.		1	0	0	0
Osmanlı Devleti nin son dönemlerinde endüstriyel üretime geçiş çabalarını ve bu süreçte yaşanan zorlukları analiz eder.		1	1	0	100
Osmanlı Devleti nin siyasi varlığına yönelik tehditleri analiz eder.		1	0	0	0
Osmanlı devlet idaresi ve toplum düzenindeki çözümleri önleme çabalarını analiz eder.		1	1	0	100
Coğrafya-1		5	0	0	0
Doğal unsurları üretim, dağıtım ve tüketim süreçleri üzerindeki etkisi açısından değerlendirir. Üretim, dağıtım ve tüketim süreçlerinin ortaya çıkışı, yayılışı ve dağılımlarını belirleyen faktörleri açıklar.		1	0	0	0
İlk kültür merkezlerinin ortaya çıkışı, yayılışı ve dağılımlarını belirleyen faktörleri açıklar.		1	0	0	0
Biyocoğrafyanın oluşumu ve azalmasında etkili olan faktörleri açıklar.		1	0	0	0
Türkiye'de sanayi sektörünün özelliklerini açıklar.		1	0	0	0
Doğal kaynaklar ile ekonomi ilişkisini açıklar.		1	0	0	0
Felsefe		5	1	0	20
18. yüzyıl -19. yüzyıl felsefesinin karakteristik özelliklerini açıklar.		1	0	0	0
MO 6. yüzyıl-MS 2. yüzyıl felsefesinin karakteristik özelliklerini açıklar.		1	0	0	0
MS 2. yüzyıl-MS 15. yüzyıl felsefesinin karakteristik özelliklerini açıklar.		1	1	0	100
20. yüzyıl felsefesinin karakteristik özelliklerini açıklar.		2	0	0	0
Din Kül. ve Ahl. Bil.		5	2	2	40
Kur'an'ın Kerim'de geçen bazı kavramları yorumlar.		2	1	1	50
Hz. Muhammed'in peygamberlikle ilgili görevlerini açıklar.		1	0	1	0
Dünya hayatı ile ahiret hayatı arasındaki ilişkiyi kurar.		1	1	0	100
İnançla ilgili yaklaşımları tartışır.		1	0	0	0
TYT Matematik		20	7	4	35
Matematik-1		20	7	4	35
Trigonometrik Fonksiyonlar		2	1	0	50
ANALİTİK GEOMETRİ		2	0	1	0
Fonksiyonlarla ilgili Uygulamalar		1	0	1	0
Fonksiyonların Dönüşümleri		1	0	1	0
İkinci dereceden iki bilinmeyenli denklem sistemlerinin çözüm kümesini bulur.		1	1	0	100
Doğrunun Analitik İncelenmesi		1	0	0	0
İkinci dereceden bir bilinmeyenli eşitsizliklerin çözüm kümesini bulur.		1	1	0	100
Çemberde kirişin özelliklerini göstererek işlemler yapar.		4	1	1	25
İkinci dereceden bir değişkenli fonksiyonun grafiğini çizerek yorumlar.		1	0	0	0
Bir çemberde merkez, çevre, iç, dış ve teğet-kiriş açılarının özelliklerini kullanarak işlemler yapar.		3	1	0	33
Çemberin Temel Elemanları		1	0	0	0
Dairenin çevre ve alan bağıntılarını oluşturur.		2	2	0	100
TYT Fen		20	5	7	25
Fizik		7	0	1	0
Noktasal yükler için elektriksel potansiyel enerji, elektriksel potansiyel, elektriksel potansiyel farkı ve elektriksel işi		1	0	0	0
Kütle merkezi ve ağırlık merkezi kavramlarını açıklar.		1	0	0	0
İtme ile çizgisel momentum değişimi arasında ilişki kurar.		1	0	0	0
Çizgisel momentumun korunumunu analiz eder.		1	0	1	0
Noktasal yüklerde elektriksel kuvvet ve elektrik alanı ile ilgili hesaplamalar yapar.		1	0	0	0
Sıyanın bağı olduğu değişkenleri analiz eder.		1	0	0	0
Üzerinden akım geçen iletken düz bir telin çevresinde, halkanın merkezinde ve akım makarasının (bobin) merkez e		1	0	0	0
Kimya		7	2	4	29
Tepkime Hızları		2	0	1	0
Gaz Karışımları		1	0	1	0
Çözünürlüğe Etki Eden Faktörler		1	1	0	100
Tepkime İslanının Toplanabilirliği		1	1	0	100
Tepkimelerde Isı Değişimi		1	0	1	0
Kimyasal Denge		1	0	1	0
Biyoloji		6	3	2	50
İdrarın oluşum aşamalarını açıklar.		1	0	1	0
Sindirim sisteminin yapı, görev ve işleyişini açıklar.		1	1	0	100
Dişi üreme sisteminin yapısını, görevini açıklar.		1	1	0	100
Kan damarlarının yapılarını ve çeşitlerini açıklar.		1	0	1	0
Hemoglobinin özelliklerini ve görevlerini açıklar.		1	1	0	100
Bağışıklık çeşitlerini ve vücudun doğal savunma mekanizmalarını açıklar.		1	0	0	0

SINAV SONUÇ BELGESİ							
SİİRT / KURTALAN / Halk Eğitim Merkezi Ve Akşam Sanat Okulu							
Öğrenci				Numara		Sınıf	
HELENA BALTAŞ				320		11A	
Puan Türü	Puan	Genel Ort.	Dereceler				
			Snf	Kurum	İlçe	İl	Genel
TYT	▼ 126,725	198,670	26	124	124	124	1137
Puanı Hesaplanan:			127	127	127	127	1212
Katılımlar:			26	129	129	129	1490

Ders	Soru	Doğru	Yanlış	Net	Başarı %	Sınıf Ort.	Kurum Ort.	Genel Ort.
Türkçe	30	5	12	2,00	7	▼ 6,96	▼ 10,31	▼ 9,43
Tarih-1	5	0	0	0,00	0	▼ 1,09	▼ 1,66	▼ 1,64
Coğrafya-1	5	0	0	0,00	0	▼ 0,71	▼ 1,32	▼ 1,01
Felsefe	5	1	1	0,75	15	▲ 0,48	▼ 0,97	▲ 0,73
Din Kül. ve Ahl. Bil.	5	3	2	2,50	50	▼ 2,74	▼ 2,92	▲ 2,43
TYT Sosyal	20	4	3	3,25	16	▼ 5,02	▼ 6,87	▼ 5,80
Matematik-1	20	1	6	-0,50	-3	▼ 5,88	▼ 2,95	▼ 6,61
Fizik	7	1	1	0,75	11	▲ 0,03	▲ 0,13	▼ 0,91
Kimya	7	1	2	0,50	7	▼ 0,74	▲ 0,43	▼ 1,75
Biyoloji	6	1	0	1,00	17	▲ 0,94	▲ 0,73	▼ 1,70
TYT Fen	20	3	3	2,25	11	▲ 1,71	▲ 1,30	▼ 4,35
Toplam:	90	13	24	7,00	8	▼ 19,58	▼ 20,04	▼ 19,72

Soru No	123456789012345678901234567890
TYT Türkçe	aeCaabedC d b Aa e EdD
Cevap Anahtarı	B EACDCEBCEAEADBCCBAAEBEBDBEBDD
TYT Sosyal	e DAdAAe
Cevap Anahtarı	B CEADEBCEEBCEBDBDAEAEAC
TYT Matematik	a dC d b c a
Cevap Anahtarı	B DAECEBDBBEBBADEDACDC
TYT Fen	A b da D E
Cevap Anahtarı	B BADEAEAEEBEACBDEECABD

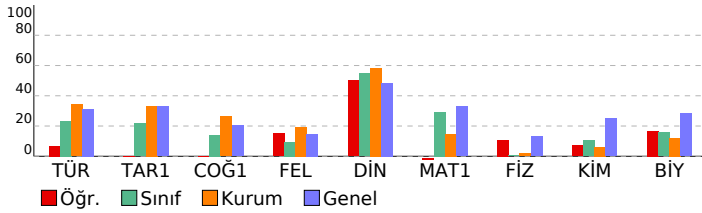

SONUÇ YAYINLARI 11. SINIF 4.DENEME 2021-2022

DERSLERE GÖRE BAŞARI ANALİZİ		S	D	Y	B%
TYT Türkçe		30	5	12	17
Türkçe		30	5	12	17
Edebiyat ve Toplum ilişkisi		6	1	3	17
Noktalamaya işaretlerini yerinde kullanır.		2	1	1	50
Yazım kurallarına uyar.		2	0	2	0
Edebiyatın Tarih ve Dinle ilişkisi		2	0	2	0
Cumhuriyet Dönemi'nde Tiyatro (1923-1950 Arası)		1	0	0	0
Anlatım Bozuklukları		1	0	0	0
Cümlelerin Ögeleri		1	0	0	0
Sohbeti tanımlar ve genel özelliklerini kavrar.		1	0	0	0
Anlamla ilgili anlatım bozukluklarının sebeplerini belirler.		1	0	1	0
Cumhuriyet Dönemi tiyatrosunu tanıtır.		1	0	0	0
1923-1950 arasında tiyatro eseri veren yazarları tanıtır.		3	1	0	33
1923-1950 arasında eser veren yazarların ve bu dönemde yazılan romanların genel özelliklerini kavrar.		2	1	0	50
Cumhuriyet Dönemi'nde Roman (1923-1950 Arası)		1	0	1	0
1950-1980 arasında tiyatro eseri veren yazarları tanıtır.		1	0	0	0
Fıkırayı tanımlar ve genel özelliklerini kavrar.		1	0	1	0
1950-1980 arasında eser veren yazarların ve bu dönemde yazılan romanların genel özelliklerini kavrar.		1	0	0	0
Edebi akımları ve edebiyata yansımalarını bilir.		1	0	0	0
Fecriati Dönemi'nde şiir		1	0	1	0
Makale türünün genel özelliklerini kavrar ve bilimsel makalenin bölümlerini bilir.		1	1	0	100
TYT Sosyal		20	4	3	20
Tarih-1		5	0	0	0
Fransız İhtilali ve Avrupa da Sanayi Devrimi ile birlikte devlet-toplum ilişkilerinde meydana gelen dönüşümü kavrar		1	0	0	0
Osmanlı ile Rusya arasındaki rekabetin Osmanlı Devleti nin Avrupa ve Asya siyasetindeki önemini kavrar.		1	0	0	0
Osmanlı Devleti nin son dönemlerinde endüstriyel üretime geçiş çabalarını ve bu süreçte yaşanan zorlukları analiz eder.		1	0	0	0
Osmanlı Devleti nin siyasi varlığına yönelik tehditleri analiz eder.		1	0	0	0
Osmanlı devlet idaresi ve toplum düzenindeki çözümleri önleme çabalarını analiz eder.		1	0	0	0
Coğrafya-1		5	0	0	0
Doğal unsurları üretim, dağıtım ve tüketim süreçleri üzerindeki etkisi açısından değerlendirir. Üretim, dağıtım ve tüketim süreçlerinin ortaya çıkışı, yayılışı ve dağılımlarını belirleyen faktörleri açıklar.		1	0	0	0
Biyocoğrafyanın oluşumu ve azalmasında etkili olan faktörleri açıklar.		1	0	0	0
Türkiye'de sanayi sektörünün özelliklerini açıklar.		1	0	0	0
Doğal kaynaklar ile ekonomi ilişkisini açıklar.		1	0	0	0
Felsefe		5	1	1	20
18. yüzyıl -19. yüzyıl felsefesinin karakteristik özelliklerini açıklar.		1	0	0	0
MO 6. yüzyıl-MS 2. yüzyıl felsefesinin karakteristik özelliklerini açıklar.		1	0	0	0
MS 2. yüzyıl-MS 15. yüzyıl felsefesinin karakteristik özelliklerini açıklar.		1	0	1	0
20. yüzyıl felsefesinin karakteristik özelliklerini açıklar.		2	1	0	50
Din Kül. ve Ahl. Bil.		5	3	2	60
Kur'an'ı Kerim'de geçen bazı kavramları yorumlar.		2	2	0	100
Hz. Muhammed'in peygamberlikle ilgili görevlerini açıklar.		1	0	1	0
Dünya hayatı ile ahiret hayatı arasındaki ilişkiyi kurar.		1	1	0	100
İnançla ilgili yaklaşımları tartışır.		1	0	1	0
TYT Matematik		20	1	6	5
Matematik-1		20	1	6	5
Trigonometrik Fonksiyonlar		2	0	1	0
ANALİTİK GEOMETRİ		2	1	1	50
Fonksiyonlarla ilgili Uygulamalar		1	0	0	0
Fonksiyonların Dönüşümleri		1	0	1	0
İkinci dereceden iki bilinmeyenli denklem sistemlerinin çözüm kümesini bulur.		1	0	0	0
Doğrunun Analitik İncelenmesi		1	0	0	0
İkinci dereceden bir bilinmeyenli eşitsizliklerin çözüm kümesini bulur.		1	0	0	0
Çemberde kirişin özelliklerini göstererek işlemler yapar.		4	0	1	0
İkinci dereceden bir değişkenli fonksiyonun grafiğini çizerek yorumlar.		1	0	0	0
Bir çemberde merkez, çevre, iç, dış ve teğet-kiriş açıların özelliklerini kullanarak işlemler yapar.		3	0	1	0
Çemberin Temel Elemanları		1	0	0	0
Dairenin çevre ve alan bağıntılarını oluşturur.		2	0	1	0
TYT Fen		20	3	3	15
Fizik		7	1	1	14
Noktasal yükler için elektriksel potansiyel enerji, elektriksel potansiyel, elektriksel potansiyel farkı ve elektriksel işi		1	0	0	0
Kütle merkezi ve ağırlık merkezi kavramlarını açıklar.		1	1	0	100
İtme ile çizgisel momentum değişimi arasında ilişki kurar.		1	0	0	0
Çizgisel momentumun korunumunu analiz eder.		1	0	1	0
Noktasal yüklerde elektriksel kuvvet ve elektrik alanı ile ilgili hesaplamalar yapar.		1	0	0	0
Sıyanın bağı olduğı değişkenleri analiz eder.		1	0	0	0
Üzerinden akım geçen iletken düz bir telin çevresinde, halkanın merkezinde ve akım makarasının (bobin) merkez e		1	0	0	0
Kimya		7	1	2	14
Tepkime Hızları		2	1	0	50
Gaz Karışımları		1	0	1	0
Çözünürlüğe Etki Eden Faktörler		1	0	1	0
Tepkime İslanının Toplanabilirliği		1	0	0	0
Tepkimelerde Isı Değişimi		1	0	0	0
Kimyasal Denge		1	0	0	0
Biyoloji		6	1	0	17
İdrarın oluşum aşamalarını açıklar.		1	0	0	0
Sindirim sisteminin yapı, görev ve işleyişini açıklar.		1	1	0	100
Dışı üreme sisteminin yapısını, görevini açıklar.		1	0	0	0
Kan damarlarının yapılarını ve çeşitlerini açıklar.		1	0	0	0
Hemoglobinin özelliklerini ve görevlerini açıklar.		1	0	0	0
Bağışıklık çeşitlerini ve vücudun doğal savunma mekanizmalarını açıklar.		1	0	0	0

SINAV SONUÇ BELGESİ							
SİİRT / KURTALAN / Halk Eğitim Merkezi Ve Akşam Sanat Okulu							
Öğrenci				Numara		Sınıf	
M VEYSEL BAĞIŞ BJK				382		11A	
Puan Türü	Puan	Genel Ort.	Dereceler				
			Snf	Kurum	İlçe	İl	Genel
TYT	▼ 171,775	198,670	13	74	74	74	756
Puanı Hesaplanan:			127	127	127	127	1212
Katılımlar:			26	129	129	129	1490

Ders	Soru	Doğru	Yanlış	Net	Başarı %	Sınıf Ort.	Kurum Ort.	Genel Ort.
Türkçe	30	10	7	8,25	28	▲ 6,96	▼ 10,31	▼ 9,43
Tarih-1	5	1	3	0,25	5	▼ 1,09	▼ 1,66	▼ 1,64
Coğrafya-1	5	0	1	-0,25	-5	▼ 0,71	▼ 1,32	▼ 1,01
Felsefe	5	0	3	-0,75	-15	▼ 0,48	▼ 0,97	▼ 0,73
Din Kül. ve Ahl. Bil.	5	3	2	2,50	50	▼ 2,74	▼ 2,92	▲ 2,43
TYT Sosyal	20	4	9	1,75	9	▼ 5,02	▼ 6,87	▼ 5,80
Matematik-1	20	8	2	7,50	38	▲ 5,88	▲ 2,95	▲ 6,61
Fizik	7	1	3	0,25	4	▲ 0,03	▲ 0,13	▼ 0,91
Kimya	7	0	2	-0,50	-7	▼ 0,74	▼ 0,43	▼ 1,75
Biyoloji	6	0	2	-0,50	-8	▼ 0,94	▼ 0,73	▼ 1,70
TYT Fen	20	1	7	-0,75	-4	▼ 1,71	▼ 1,30	▼ 4,35
Toplam:	90	23	25	16,75	19	▼ 19,58	▼ 20,04	▼ 19,72

Soru No	123456789012345678901234567890
TYT Türkçe	AaDcDbDCcCaC D eA
Cevap Anahtarı	A AEDCEDEBCEAEACBDDCCABEBEAEBBDEBDB
TYT Sosyal	adAa c aa a EAAdCc
Cevap Anahtarı	A EECADCEEBBDBBDBCEAACA
TYT Matematik	C DBE B eADc D
Cevap Anahtarı	A ADCEDDBEEBBDBDADECACD
TYT Fen	dcE da e c c
Cevap Anahtarı	A ADEBEEABEACEDBECABDE

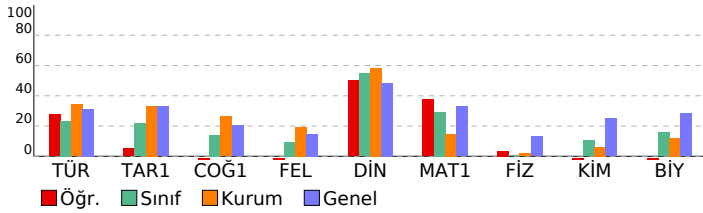

SONUÇ YAYINLARI 11. SINIF 4.DENEME 2021-2022

DERSLERE GÖRE BAŞARI ANALİZİ				S	D	Y	B%
TYT Türkçe				30	10	7	33
Türkçe				30	10	7	33
Edebiyat ve Toplum İlişkisi				6	2	4	33
Noktalamaya işaretlerini yerinde kullanır.				2	2	0	100
Edebiyatın Tarih ve Dinle İlişkisi				2	1	1	50
Yazım kurallarına uyar.				2	2	0	100
Anlatım Bozuklukları				1	0	1	0
Cümlelerin Ögeleri				1	1	0	100
Cumhuriyet Dönemi'nde Tiyatro (1923-1950 Arası)				1	0	0	0
Anlamla ilgili anlatım bozukluklarının sebeplerini belirler.				1	0	0	0
Sohbeti tanımlar ve genel özelliklerini kavrar.				1	1	0	100
1923-1950 arasında tiyatro eseri veren yazarları tanıır.				3	0	0	0
Cumhuriyet Dönemi tiyatrosunu tanıır.				1	0	0	0
1950-1980 arasında tiyatro eseri veren yazarları tanıır.				1	0	0	0
Fıkra'yı tanımlar ve genel özelliklerini kavrar.				1	0	1	0
1923-1950 arasında eser veren yazarların ve bu dönemde yazılan romanların genel özelliklerini kavrar.				2	1	0	50
Cumhuriyet Dönemi'nde Roman (1923-1950 Arası)				1	0	0	0
1950-1980 arasında eser veren yazarların ve bu dönemde yazılan romanların genel özelliklerini kavrar.				1	0	0	0
Fecriyat Dönemi'nde Şiir				1	0	0	0
Makale türünün genel özelliklerini kavrar ve bilimsel makalenin bölümlerini bilir.				1	0	0	0
Edebi akımları ve edebiyata yansımalarını bilir.				1	0	0	0
TYT Sosyal				20	4	9	20
Tarih-1				5	1	3	20
Osmanlı ile Rusya arasındaki rekabetin Osmanlı Devleti nin Avrupa ve Asya siyasetindeki önemini kavrar.				1	0	0	0
Osmanlı devlet idaresi ve toplum düzenindeki çözümleri önleme çabalarını analiz eder.				1	0	1	0
Fransız İhtilali ve Avrupa da Sanayi Devrimi ile birlikte devlet-toplum ilişkilerinde meydana gelen dönüşümü kavrar				1	0	1	0
Osmanlı Devleti nin son dönemlerinde endüstriyel üretime geçiş çabalarını ve bu süreçte yaşanan zorlukları analı				1	1	0	100
Osmanlı Devleti nin siyasi varlığına yönelik tehditleri analiz eder.				1	0	1	0
Coğrafya-1				5	0	1	0
İlk kültür merkezlerinin ortaya çıkışı, yayılışı ve dağılımlarını belirleyen faktörleri açıklar.				1	0	0	0
Biyocoğrafyanın oluşumu ve azalmasına etkili olan faktörleri açıklar.				1	0	0	0
Türkiye'de sanayi sektörünün özelliklerini açıklar.				1	0	0	0
Doğal kaynaklar ile ekonomi ilişkisini açıklar.				1	0	1	0
Doğal unsurları üretim, dağıtım ve tüketim süreçleri üzerinden etkisi açısından değerlendirir. Üretim, dağıtım ve t				1	0	0	0
Felsefe				5	0	3	0
MÖ 6. yüzyıl-MS 2. yüzyıl felsefesinin karakteristik özelliklerini açıklar.				1	0	1	0
MS 2. yüzyıl-MS 15. yüzyıl felsefesinin karakteristik özelliklerini açıklar.				1	0	1	0
20. yüzyıl felsefesinin karakteristik özelliklerini açıklar.				2	0	1	0
18. yüzyıl -19. yüzyıl felsefesinin karakteristik özelliklerini açıklar.				1	0	0	0
Din Kül. ve Ahl. Bil.				5	3	2	60
Hz. Muhammed'in peygamberlikte ilgili görevlerini açıklar.				1	1	0	100
Dünya hayatı ile ahiret hayatı arasında ilişki kurar.				1	1	0	100
Kur'an'ı Kerim'de geçen bazı kavramları yorumlar.				2	0	2	0
İnançla ilgili yaklaşımları tartışır.				1	1	0	100
TYT Matematik				20	8	2	40
Matematik-1				20	8	2	40
Trigonometrik Fonksiyonlar				2	0	0	0
ANALİTİK GEOMETRİ				2	1	0	50
Doğrunun Analitik İncelenmesi				1	0	0	0
İkinci dereceden iki bilinmeyenli denklem sistemlerinin çözüm kümesini bulur.				1	1	0	100
Fonksiyonların Dönüşümleri				1	1	0	100
Fonksiyonlarla İlgili Uygulamalar				1	1	0	100
İkinci dereceden bir değişkenli fonksiyonun grafiğini çizerek yorumlar.				1	0	0	0
İkinci dereceden bir bilinmeyenli eşitsizliklerin çözüm kümesini bulur.				1	0	0	0
Çemberde kirişin özelliklerini göstererek işlemler yapar.				4	2	1	50
Bir çemberde merkez, çevre, iç, dış ve teğet-kiriş açılarının özelliklerini kullanarak işlemler yapar.				3	1	1	33
Çemberin Temel Elemanları				1	0	0	0
Dairenin çevre ve alan bağıntılarını oluşturur.				2	1	0	50
TYT Fen				20	1	7	5
Fizik				7	1	3	14
Kütle merkezi ve ağırlık merkezi kavramlarını açıklar.				1	0	1	0
İtme ile çizgisel momentum değişimi arasında ilişki kurar.				1	0	1	0
Çizgisel momentumunun korunumunu analiz eder.				1	1	0	100
Noktasal yükler için elektriksel potansiyel enerji, elektriksel potansiyel, elektriksel potansiyel farkı ve elektriksel iş				1	0	0	0
Üzerinden akım geçen iletken düz bir telin çevresinde, halkasının merkezinde ve akım makarasının (bobin) merkez e				1	0	0	0
Sığanın bağı olduğu değişkenleri analiz eder.				1	0	0	0
Noktasal yüklerde elektriksel kuvvet ve elektrik alanı ile ilgili hesaplamalar yapar.				1	0	1	0
Kimya				7	0	2	0
Gaz Karışımları				1	0	1	0
Çözünürlüğe Etki Eden Faktörler				1	0	0	0
Tepkime İslarının Toplanabilirliği				1	0	1	0
Tepkimelerde Isı Değişimi				1	0	0	0
Tepkime Hızları				2	0	0	0
Kimyasal Denge				1	0	0	0
Biyoloji				6	0	2	0
Sindirim sisteminin yapı, görev ve işleyişini açıklar.				1	0	0	0
Dişi üreme sisteminin yapısını, görevini açıklar.				1	0	0	0
Kan damarlarının yapılarını ve çeşitlerini açıklar.				1	0	1	0
Hemoglobinin özelliklerini ve görevlerini açıklar.				1	0	0	0
Bağışıklık çeşitlerini ve vücudun doğal savunma mekanizmalarını açıklar.				1	0	0	0
İdrarın oluşum aşamalarını açıklar.				1	0	1	0

SINAV SONUÇ BELGESİ							
SİİRT / KURTALAN / Halk Eğitim Merkezi Ve Akşam Sanat Okulu							
Öğrenci				Numara		Sınıf	
MEHMET EROL				252		11A	
Puan Türü	Puan	Genel Ort.	Dereceler				
			Snf	Kurum	İlçe	İl	Genel
TYT	▼ 161,235	198,670	16	91	91	91	866
Puanı Hesaplanan:			127	127	127	127	1212
Katılımlar:			26	129	129	129	1490

Ders	Soru	Doğru	Yanlış	Net	Başarı %	Sınıf Ort.	Kurum Ort.	Genel Ort.
Türkçe	30	8	7	6,25	21	▼ 6,96	▼ 10,31	▼ 9,43
Tarih-1	5	0	0	0,00	0	▼ 1,09	▼ 1,66	▼ 1,64
Coğrafya-1	5	1	0	1,00	20	▲ 0,71	▼ 1,32	▼ 1,01
Felsefe	5	0	0	0,00	0	▼ 0,48	▼ 0,97	▼ 0,73
Din Kül. ve Ahl. Bil.	5	3	1	2,75	55	▲ 2,74	▼ 2,92	▲ 2,43
TYT Sosyal	20	4	1	3,75	19	▼ 5,02	▼ 6,87	▼ 5,80
Matematik-1	20	6	7	4,25	21	▼ 5,88	▲ 2,95	▼ 6,61
Fizik	7	0	0	0,00	0	▼ 0,03	▼ 0,13	▼ 0,91
Kimya	7	1	2	0,50	7	▼ 0,74	▲ 0,43	▼ 1,75
Biyoloji	6	0	0	0,00	0	▼ 0,94	▼ 0,73	▼ 1,70
TYT Fen	20	1	2	0,50	3	▼ 1,71	▼ 1,30	▼ 4,35
Toplam:	90	19	17	14,75	16	▼ 19,58	▼ 20,04	▼ 19,72

Soru No	123456789012345678901234567890
TYT Türkçe	ebeC caCacAC D C d E
Cevap Anahtarı	A AEDCEDEBCAEACBDDCCABEBEAEBBDEBDB
TYT Sosyal	C dAA A
Cevap Anahtarı	A EECADCEEBBDBBDBCEAACA
TYT Matematik	beC B E B DcDcdc a
Cevap Anahtarı	A ADCEDDBEEBBDBDADECACD
TYT Fen	a A e
Cevap Anahtarı	A ADEBEEABEACEDBECABDE

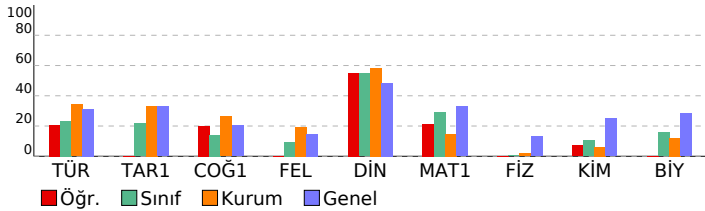

SONUÇ YAYINLARI 11. SINIF 4.DENEME 2021-2022

DERSLERE GÖRE BAŞARI ANALİZİ		S	D	Y	B%
TYT Türkçe		30	8	7	27
Türkçe		30	8	7	27
Edebiyat ve Toplum İlişkisi		6	3	3	50
Noktalamaya işaretlerini yerinde kullanır.		2	1	1	50
Edebiyatın Tarih ve Dinle İlişkisi		2	0	1	0
Yazım kurallarına uyar.		2	1	1	50
Anlatım Bozuklukları		1	0	0	0
Cümlelerin Ögeleri		1	1	0	100
Cumhuriyet Dönemi'nde Tiyatro (1923-1950 Arası)		1	0	0	0
Anlamla ilgili anlatım bozukluklarının sebeplerini belirler.		1	0	0	0
Sohbeti tanımlar ve genel özelliklerini kavrar.		1	1	0	100
1923-1950 arasında tiyatro eseri veren yazarları tanıır.		3	1	0	33
Cumhuriyet Dönemi tiyatrosunu tanıır.		1	0	0	0
1950-1980 arasında tiyatro eseri veren yazarları tanıır.		1	0	0	0
Fıkra'yı tanımlar ve genel özelliklerini kavrar.		1	0	0	0
1923-1950 arasında eser veren yazarların ve bu dönemde yazılan romanların genel özelliklerini kavrar.		2	0	0	0
Cumhuriyet Dönemi'nde Roman (1923-1950 Arası)		1	0	1	0
1950-1980 arasında eser veren yazarların ve bu dönemde yazılan romanların genel özelliklerini kavrar.		1	0	0	0
Fecriyatı Dönemi'nde Şiir		1	0	0	0
Makale türünün genel özelliklerini kavrar ve bilimsel makalenin bölümlerini bilir.		1	0	0	0
Edebi akımları ve edebiyata yansımalarını bilir.		1	0	0	0
TYT Sosyal		20	4	1	20
Tarih-1		5	0	0	0
Osmanlı ile Rusya arasındaki rekabetin Osmanlı Devleti nin Avrupa ve Asya siyasetindeki önemini kavrar.		1	0	0	0
Osmanlı devlet idaresi ve toplum düzenindeki çözümleri önleme çabalarını analiz eder.		1	0	0	0
Fransız İhtilali ve Avrupa da Sanayi Devrimi ile birlikte devlet-toplum ilişkilerinde meydana gelen dönüşümü kavrar		1	0	0	0
Osmanlı Devleti nin son dönemlerinde endüstriyel üretime geçiş çabalarını ve bu süreçte yaşanan zorlukları analizi		1	0	0	0
Osmanlı Devleti nin siyasi varlığına yönelik tehditleri analiz eder.		1	0	0	0
Coğrafya-1		5	1	0	20
İlk kültür merkezlerinin ortaya çıkışı, yayılışı ve dağılımlarını belirleyen faktörleri açıklar.		1	1	0	100
Bioçeşitliliğin oluşumu ve azalmasına etkili olan faktörleri açıklar.		1	0	0	0
Türkiye'de sanayi sektörünün özelliklerini açıklar.		1	0	0	0
Doğal kaynaklar ile ekonomi ilişkisini açıklar.		1	0	0	0
Doğal unsurları üretim, dağıtım ve tüketim süreçleri üzerindeki etkisini açısından değerlendirir. Üretim, dağıtım ve tüketim süreçleri üzerindeki etkisini açıklar.		1	0	0	0
Felsefe		5	0	0	0
MÖ 6. yüzyıl-MS 2. yüzyıl felsefesinin karakteristik özelliklerini açıklar.		1	0	0	0
MS 2. yüzyıl-MS 15. yüzyıl felsefesinin karakteristik özelliklerini açıklar.		1	0	0	0
20. yüzyıl felsefesinin karakteristik özelliklerini açıklar.		2	0	0	0
18. yüzyıl -19. yüzyıl felsefesinin karakteristik özelliklerini açıklar.		1	0	0	0
Din Kül. ve Ahl. Bil.		5	3	1	60
Hz. Muhammed'in peygamberlikle ilgili görevlerini açıklar.		1	0	1	0
Dünya hayatı ile ahiret hayatı arasında ilişki kurar.		1	1	0	100
Kur'an'ı Kerim'de geçen bazı kavramları yorumlar.		2	2	0	100
İnançla ilgili yaklaşımları tartışır.		1	0	0	0
TYT Matematik		20	6	7	30
Matematik-1		20	6	7	30
Trigonometrik Fonksiyonlar		2	0	2	0
ANALİTİK GEOMETRİ		2	1	0	50
Doğrunun Analitik İncelenmesi		1	0	0	0
İkinci dereceden iki bilinmeyenli denklem sistemlerinin çözüm kümesini bulur.		1	0	0	0
Fonksiyonların Dönüşümleri		1	1	0	100
Fonksiyonlarla İlgili Uygulamalar		1	0	0	0
İkinci dereceden bir değişkenli fonksiyonun grafiğini çizerek yorumlar.		1	1	0	100
İkinci dereceden bir bilinmeyenli eşitliklerin çözüm kümesini bulur.		1	0	0	0
Çemberde kirişin özelliklerini göstererek işlemler yapar.		4	2	1	50
Bir çemberde merkez, çevre, iç, dış ve teğet-kiriş açılarının özelliklerini kullanarak işlemler yapar.		3	1	2	33
Çemberin Temel Elemanları		1	1	0	0
Dairenin çevre ve alan bağıntılarını oluşturur.		2	0	1	0
TYT Fen		20	1	2	5
Fizik		7	0	0	0
Kütle merkezi ve ağırlık merkezi kavramlarını açıklar.		1	0	0	0
İtme ile çizgisel momentum değişimi arasında ilişki kurar.		1	0	0	0
Çizgisel momentumun korunumunu analiz eder.		1	0	0	0
Noktasal yükler için elektriksel potansiyel enerji, elektriksel potansiyel, elektriksel potansiyel farkı ve elektriksel işi açıklar.		1	0	0	0
Üzerinden akım geçen iletken düz bir telin çevresinde, halkanın merkezinde ve akım makarasının (bobin) merkez ekseninde oluşan manyetik alanın yönünü açıklar.		1	0	0	0
Sıgıncanın bağlı olduğu değişkenleri analiz eder.		1	0	0	0
Noktasal yüklerde elektriksel kuvvet ve elektrik alanı ile ilgili hesaplamalar yapar.		1	0	0	0
Kimya		7	1	2	14
Gaz Karışımları		1	0	1	0
Çözünürlüğe Etki Eden Faktörler		1	0	0	0
Tepkime İslarının Toplanabilirliği		1	1	0	100
Tepkimelerde Isı Değişimi		1	0	0	0
Tepkime Hızları		2	0	0	0
Kimyasal Denge		1	0	1	0
Biyoloji		6	0	0	0
Sindirim sisteminin yapı, görev ve işleyişini açıklar.		1	0	0	0
Dişi üreme sisteminin yapısını, görevini açıklar.		1	0	0	0
Kan damarlarının yapılarını ve çeşitlerini açıklar.		1	0	0	0
Hemoglobinin özelliklerini ve görevlerini açıklar.		1	0	0	0
Bağırsıklık çeşitlerini ve vücudun doğal savunma mekanizmalarını açıklar.		1	0	0	0
İdrarın oluşum aşamalarını açıklar.		1	0	0	0

SINAV SONUÇ BELGESİ							
SİİRT / KURTALAN / Halk Eğitim Merkezi Ve Akşam Sanat Okulu							
Öğrenci				Numara		Sınıf	
MERT YILMAZ				379		11A	
Puan Türü	Puan	Genel Ort.	Dereceler				
			Snf	Kurum	İlçe	İl	Genel
TYT	▼ 162,805	198,670	15	87	87	87	850
Puanı Hesaplanan:			127	127	127	127	1212
Katılımlar:			26	129	129	129	1490

Ders	Soru	Doğru	Yanlış	Net	Başarı %	Sınıf Ort.	Kurum Ort.	Genel Ort.
Türkçe	30	3	4	2,00	7	▼ 6,96	▼ 10,31	▼ 9,43
Tarih-1	5	0	1	-0,25	-5	▼ 1,09	▼ 1,66	▼ 1,64
Coğrafya-1	5	0	1	-0,25	-5	▼ 0,71	▼ 1,32	▼ 1,01
Felsefe	5	0	0	0,00	0	▼ 0,48	▼ 0,97	▼ 0,73
Din Kült. ve Ahl. Bil.	5	0	1	-0,25	-5	▼ 2,74	▼ 2,92	▼ 2,43
TYT Sosyal	20	0	3	-0,75	-4	▼ 5,02	▼ 6,87	▼ 5,80
Matematik-1	20	12	4	11,00	55	▲ 5,88	▲ 2,95	▲ 6,61
Fizik	7	0	0	0,00	0	▼ 0,03	▼ 0,13	▼ 0,91
Kimya	7	2	1	1,75	25	▲ 0,74	▲ 0,43	▲ 1,75
Biyoloji	6	1	4	0,00	0	▼ 0,94	▼ 0,73	▼ 1,70
TYT Fen	20	3	5	1,75	9	▲ 1,71	▲ 1,30	▼ 4,35
Toplam:	90	18	16	14,00	16	▼ 19,58	▼ 20,04	▼ 19,72

Soru No	123456789012345678901234567890
TYT Türkçe	abCaCc E
Cevap Anahtarı	B EACDCEBCEAEADBCCBAEBEBDBEBDD
TYT Sosyal	e e d
Cevap Anahtarı	B CEADEBCEEBCEBDBDAEAAAC
TYT Matematik	Dd CaBDD B EBeDaD CD
Cevap Anahtarı	B DAECEBDBBEBBADEDACDC
TYT Fen	dEA dAbA c
Cevap Anahtarı	B BADEAEEEBEACBDEECABD

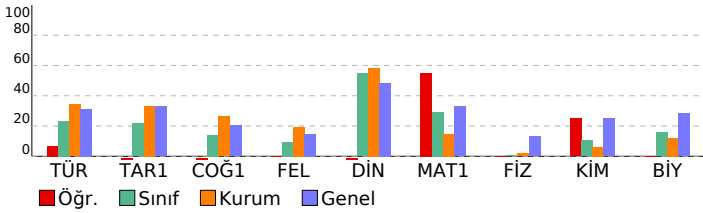

SONUÇ YAYINLARI 11. SINIF 4.DENEME 2021-2022

DERSLERE GÖRE BAŞARI ANALİZİ					S	D	Y	B%
TYT Türkçe					30	3	4	10
Türkçe					30	3	4	10
Edebiyat ve Toplum ilişkisi					6	1	2	17
Noktalamaya işaretlerini yerinde kullanır.					2	1	1	50
Yazım kurallarına uyar.					2	1	0	50
Edebiyatın Tarih ve Dinle ilişkisi					2	0	1	0
Cumhuriyet Dönemi'nde Tiyatro (1923-1950 Arası)					1	0	0	0
Anlatım Bozuklukları					1	0	0	0
Cümlelerin Öğeleri					1	0	0	0
Sohbeti tanımlar ve genel özelliklerini kavrar.					1	0	0	0
Anlamla ilgili anlatım bozukluklarının sebeplerini belirler.					1	0	0	0
Cumhuriyet Dönemi tiyatrosunu tanıtır.					1	0	0	0
1923-1950 arasında tiyatro eseri veren yazarları tanıtır.					3	0	0	0
1923-1950 arasında eser veren yazarların ve bu dönemde yazılan romanların genel özelliklerini kavrar.					2	0	0	0
Cumhuriyet Dönemi'nde Roman (1923-1950 Arası)					1	0	0	0
1950-1980 arasında tiyatro eseri veren yazarları tanıtır.					1	0	0	0
Fıkırayı tanımlar ve genel özelliklerini kavrar.					1	0	0	0
1950-1980 arasında eser veren yazarların ve bu dönemde yazılan romanların genel özelliklerini kavrar.					1	0	0	0
Edebi akımları ve edebiyata yansımalarını bilir.					1	0	0	0
Fecriyat Dönemi'nde şiir					1	0	0	0
Makale türünün genel özelliklerini kavrar ve bilimsel makalenin bölümlerini bilir.					1	0	0	0
TYT Sosyal					20	0	3	0
Tarih-1					5	0	1	0
Fransız İhtilali ve Avrupa da Sanayi Devrimi ile birlikte devlet-toplum ilişkilerinde meydana gelen dönüşümü kavrar					1	0	0	0
Osmanlı ile Rusya arasındaki rekabetin Osmanlı Devleti nin Avrupa ve Asya siyasetindeki önemini kavrar.					1	0	0	0
Osmanlı Devleti nin son dönemlerinde endüstriyel üretime geçiş çabalarını ve bu süreçte yaşanan zorlukları analiz eder.					1	0	0	0
Osmanlı Devleti nin siyasi varlığına yönelik tehditleri analiz eder.					1	0	1	0
Osmanlı devlet idaresi ve toplum düzenindeki çözümleri önleme çabalarını analiz eder.					1	0	0	0
Coğrafya-1					5	0	1	0
Doğal unsurları üretim, dağıtım ve tüketim süreçleri üzerindeki etkisi açısından değerlendirir. Üretim, dağıtım ve tüketim süreçlerinin ortaya çıkışı, yayılışı ve dağılımlarını belirleyen faktörleri açıklar.					1	0	1	0
İlk kültür merkezlerinin ortaya çıkışı, yayılışı ve dağılımlarını belirleyen faktörleri açıklar.					1	0	0	0
Biyocoğrafyanın oluşumu ve azalmasında etkili olan faktörleri açıklar.					1	0	0	0
Türkiye'de sanayi sektörünün özelliklerini açıklar.					1	0	0	0
Doğal kaynaklar ile ekonomi ilişkisini açıklar.					1	0	0	0
Felsefe					5	0	0	0
18. yüzyıl -19. yüzyıl felsefesinin karakteristik özelliklerini açıklar.					1	0	0	0
MO 6. yüzyıl-MS 2. yüzyıl felsefesinin karakteristik özelliklerini açıklar.					1	0	0	0
MS 2. yüzyıl-MS 15. yüzyıl felsefesinin karakteristik özelliklerini açıklar.					1	0	0	0
20. yüzyıl felsefesinin karakteristik özelliklerini açıklar.					2	0	0	0
Din Kült. ve Ahl. Bil.					5	0	1	0
Kur'an'ı Kerim'de geçen bazı kavramları yorumlar.					2	0	1	0
Hz. Muhammed'in peygamberlikle ilgili görevlerini açıklar.					1	0	0	0
Dünya hayatı ile ahiret hayatı arasındaki ilişkiyi kurar.					1	0	0	0
İnançla ilgili yaklaşımları tartışır.					1	0	0	0
TYT Matematik					20	12	4	60
Matematik-1					20	12	4	60
Trigonometrik Fonksiyonlar					2	1	1	50
ANALİTİK GEOMETRİ					2	1	0	50
Fonksiyonlarla ilgili Uygulamalar					1	0	1	0
Fonksiyonların Dönüşümleri					1	1	0	100
İkinci dereceden iki bilinmeyenli denklemler sisteminin çözüm kümesini bulur.					1	1	0	100
Doğrunun Analitik İncelenmesi					1	1	0	100
İkinci dereceden bir bilinmeyenli eşitsizliklerin çözüm kümesini bulur.					1	1	0	100
Çemberde kirişin özelliklerini göstererek işlemler yapar.					4	2	1	50
İkinci dereceden bir değişkenli fonksiyonun grafiğini çizerek yorumlar.					1	1	0	100
Bir çemberde merkez, çevre, iç, dış ve teğet-kiriş açıların özelliklerini kullanarak işlemler yapar.					3	2	1	67
Çemberin Temel Elemanları					1	0	0	0
Dairenin çevre ve alan bağıntılarını oluşturur.					2	1	0	50
TYT Fen					20	3	5	15
Fizik					7	0	0	0
Noktasal yükler için elektriksel potansiyel enerji, elektriksel potansiyel, elektriksel potansiyel farkı ve elektriksel iş					1	0	0	0
Kütle merkezi ve ağırlık merkezi kavramlarını açıklar.					1	0	0	0
İtme ile çizgisel momentum değişimi arasında ilişki kurar.					1	0	0	0
Çizgisel momentumun korunumunu analiz eder.					1	0	0	0
Noktasal yüklerde elektriksel kuvvet ve elektrik alanı ile ilgili hesaplamalar yapar.					1	0	0	0
Sıyanın bağlı olduğu değişkenleri analiz eder.					1	0	0	0
Üzerinden akım geçen iletken düz bir telin çevresinde, halkanın merkezinde ve akım makarasının (bobin) merkez e					1	0	0	0
Kimya					7	2	1	29
Tepkime Hızları					2	0	0	0
Gaz Karışımları					1	0	1	0
Çözünürlüğe Etki Eden Faktörler					1	1	0	100
Tepkime İslanının Toplanabilirliği					1	1	0	100
Tepkimelerde Isı Değişimi					1	0	0	0
Kimyasal Denge					1	0	0	0
Biyoloji					6	1	4	17
İdrarın oluşum aşamalarını açıklar.					1	0	1	0
Sindirim sisteminin yapı, görev ve işleyişini açıklar.					1	0	1	0
Dişi üreme sisteminin yapısını, görevini açıklar.					1	0	1	0
Kan damarlarının yapılarını ve çeşitlerini açıklar.					1	1	0	100
Hemoglobinin özelliklerini ve görevlerini açıklar.					1	0	0	0
Bağışıklık çeşitlerini ve vücudun doğal savunma mekanizmalarını açıklar.					1	0	1	0

SINAV SONUÇ BELGESİ

SİİRT / KURTALAN / Halk Eğitim Merkezi Ve Akşam Sanat Okulu

Öğrenci	Numara	Sınıf
NURULLAH ADANIR	336	11A

Puan Türü	Puan	Genel Ort.	Dereceler				
			Snf	Kurum	İlçe	İl	Genel
TYT	▲ 247,260	198,670	2	3	3	3	223
Puanı Hesaplanan:			127	127	127	127	1212
Katılımlar:			26	129	129	129	1490

Ders	Soru	Doğru	Yanlış	Net	Başarı %	Sınıf Ort.	Kurum Ort.	Genel Ort.
Türkçe	30	16	2	15,50	52	▲ 6,96	▲ 10,31	▲ 9,43
Tarih-1	5	3	0	3,00	60	▲ 1,09	▲ 1,66	▲ 1,64
Coğrafya-1	5	1	0	1,00	20	▲ 0,71	▼ 1,32	▼ 1,01
Felsefe	5	1	0	1,00	20	▲ 0,48	▲ 0,97	▲ 0,73
Din Kül. ve Ahl. Bil.	5	3	2	2,50	50	▼ 2,74	▼ 2,92	▲ 2,43
TYT Sosyal	20	8	2	7,50	38	▲ 5,02	▲ 6,87	▲ 5,80
Matematik-1	20	11	5	9,75	49	▲ 5,88	▲ 2,95	▲ 6,61
Fizik	7	0	0	0,00	0	▼ 0,03	▼ 0,13	▼ 0,91
Kimya	7	3	3	2,25	32	▲ 0,74	▲ 0,43	▲ 1,75
Biyoloji	6	1	1	0,75	13	▼ 0,94	▲ 0,73	▼ 1,70
TYT Fen	20	4	4	3,00	15	▲ 1,71	▲ 1,30	▼ 4,35
Toplam:	90	39	13	35,75	40	▲ 19,58	▲ 20,04	▲ 19,72

Soru No: 123456789012345678901234567890

TYT Türkçe	EACDCdBCAEEA eDCC A E
Cevap Anahtarı	B EACDCEBCEAEADBCCBAEEBEBDBEBD
TYT Sosyal	ADE C DcdAAC
Cevap Anahtarı	B CEAEBCBCEBDBBDAEAAAC
TYT Matematik	ECEBDD c BdeADACDe
Cevap Anahtarı	B DAECEBDBBEBBADEDACDC
TYT Fen	EaEAd e d A
Cevap Anahtarı	B BADEAE EEBEACBDEECABD

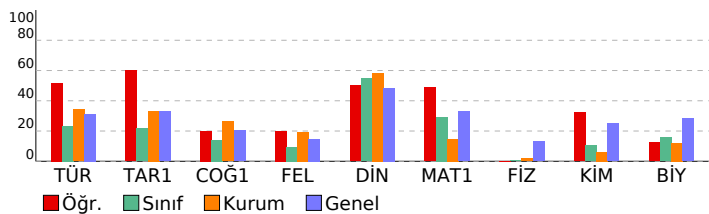

SONUÇ YAYINLARI 11. SINIF 4.DENEME 2021-2022

DERSLERE GÖRE BAŞARI ANALİZİ				S	D	Y	B%
TYT Türkçe				30	16	2	53
Türkçe				30	16	2	53
Edebiyat ve Toplum ilişkisi				6	6	0	100
Noktalamaya işaretlerini yerinde kullanır.				2	2	0	100
Yazım kurallarına uyar.				2	2	0	100
Edebiyatın Tarih ve Dinle ilişkisi				2	1	1	50
Cumhuriyet Dönemi'nde Tiyatro (1923-1950 Arası)				1	0	0	0
Anlatım Bozuklukları				1	0	1	0
Cümlelerin Ögeleri				1	1	0	100
Sohbeti tanımlar ve genel özelliklerini kavrar.				1	1	0	100
Anlamla ilgili anlatım bozukluklarının sebeplerini belirler.				1	1	0	100
Cumhuriyet Dönemi tiyatrosunu tanıtır.				1	0	0	0
1923-1950 arasında tiyatro eseri veren yazarları tanıtır.				3	1	0	33
1923-1950 arasında eser veren yazarların ve bu dönemde yazılan romanların genel özelliklerini kavrar.				2	1	0	50
Cumhuriyet Dönemi'nde Roman (1923-1950 Arası)				1	0	0	0
1950-1980 arasında tiyatro eseri veren yazarları tanıtır.				1	0	0	0
Fıkıyı tanımlar ve genel özelliklerini kavrar.				1	0	0	0
1950-1980 arasında eser veren yazarların ve bu dönemde yazılan romanların genel özelliklerini kavrar.				1	0	0	0
Edebi akımları ve edebiyata yansımalarını bilir.				1	0	0	0
Fecriyat Dönemi'nde şiir				1	0	0	0
Makale türünün genel özelliklerini kavrar ve bilimsel makalenin bölümlerini bilir.				1	0	0	0
TYT Sosyal				20	8	2	40
Tarih-1				5	3	0	60
Fransız İhtilali ve Avrupa da Sanayi Devrimi ile birlikte devlet-toplum ilişkilerinde meydana gelen dönüşümü kavrar				1	0	0	0
Osmanlı ile Rusya arasındaki rekabetin Osmanlı Devleti nin Avrupa ve Asya siyasetindeki önemini kavrar.				1	0	0	0
Osmanlı Devleti nin son dönemlerinde endüstriyel üretime geçiş çabalarını ve bu süreçte yaşanan zorlukları analiz eder.				1	1	0	100
Osmanlı Devleti nin siyasi varlığına yönelik tehditleri analiz eder.				1	1	0	100
Osmanlı devlet idaresi ve toplum düzenindeki çözümleri önleme çabalarını analiz eder.				1	1	0	100
Coğrafya-1				5	1	0	20
Doğal unsurları üretim, dağıtım ve tüketim süreçleri üzerindeki etkisi açısından değerlendirir. Üretim, dağıtım ve tüketim süreçlerinin ortaya çıkışı, yayılışı ve dağılımlarını belirleyen faktörleri açıklar.				1	1	0	100
Biyocoğrafyanın oluşumu ve azalmasında etkili olan faktörleri açıklar.				1	0	0	0
Türkiye'de sanayi sektörünün özelliklerini açıklar.				1	0	0	0
Doğal kaynaklar ile ekonomi ilişkisini açıklar.				1	0	0	0
Felsefe				5	1	0	20
18. yüzyıl -19. yüzyıl felsefesinin karakteristik özelliklerini açıklar.				1	0	0	0
MO 6. yüzyıl-MS 2. yüzyıl felsefesinin karakteristik özelliklerini açıklar.				1	0	0	0
MS 2. yüzyıl-MS 15. yüzyıl felsefesinin karakteristik özelliklerini açıklar.				1	0	0	0
20. yüzyıl felsefesinin karakteristik özelliklerini açıklar.				2	1	0	50
Din Kül. ve Ahl. Bil.				5	3	2	60
Kur'an'ı Kerim'de geçen bazı kavramları yorumlar.				2	1	1	50
Hz. Muhammed'in peygamberlikle ilgili görevlerini açıklar.				1	0	1	0
Dünya hayatı ile ahiret hayatı arasındaki ilişkiyi kurar.				1	1	0	100
İnançla ilgili yaklaşımları tartışır.				1	1	0	100
TYT Matematik				20	11	5	55
Matematik-1				20	11	5	55
Trigonometrik Fonksiyonlar				2	0	0	0
ANALİTİK GEOMETRİ				2	2	0	100
Fonksiyonlarla ilgili Uygulamalar				1	1	0	100
Fonksiyonların Dönüşümleri				1	1	0	100
İkinci dereceden iki bilinmeyenli denklemler sisteminin çözüm kümesini bulur.				1	1	0	100
Doğrunun Analitik İncelenmesi				1	1	0	100
İkinci dereceden bir bilinmeyenli eşitsizliklerin çözüm kümesini bulur.				1	0	0	0
Çemberde kirişin özelliklerini göstererek işlemler yapar.				4	1	3	25
İkinci dereceden bir değişkenli fonksiyonun grafiğini çizerek yorumlar.				1	0	0	0
Bir çemberde merkez, çevre, iç, dış ve teğet-kiriş açıların özelliklerini kullanarak işlemler yapar.				3	2	1	67
Çemberin Temel Elemanları				1	1	0	100
Dairenin çevre ve alan bağıntılarını oluşturur.				2	1	1	50
TYT Fen				20	4	4	20
Fizik				7	0	0	0
Noktasal yükler için elektriksel potansiyel enerji, elektriksel potansiyel, elektriksel potansiyel farkı ve elektriksel işi				1	0	0	0
Kütle merkezi ve ağırlık merkezi kavramlarını açıklar.				1	0	0	0
İtme ile çizgisel momentum değişimi arasında ilişki kurar.				1	0	0	0
Çizgisel momentumun korunumunu analiz eder.				1	0	0	0
Noktasal yüklerde elektriksel kuvvet ve elektrik alanı ile ilgili hesaplamalar yapar.				1	0	0	0
Sıyanın bağlı olduğu değişkenleri analiz eder.				1	0	0	0
Üzerinden akım geçen iletken düz bir telin çevresinde, halkanın merkezinde ve akım makarasının (bobin) merkez e				1	0	0	0
Kimya				7	3	3	43
Tepkime Hızları				2	1	0	50
Gaz Karışımları				1	0	1	0
Çözünürlüğe Etki Eden Faktörler				1	1	0	100
Tepkime İslanının Toplanabilirliği				1	1	0	100
Tepkimelerde Isı Değişimi				1	0	1	0
Kimyasal Denge				1	0	1	0
Biyoloji				6	1	1	17
İdrarın oluşum aşamalarını açıklar.				1	0	1	0
Sindirim sisteminin yapı, görev ve işleyişini açıklar.				1	0	0	0
Dişi üreme sisteminin yapısını, görevini açıklar.				1	0	0	0
Kan damarlarının yapılarını ve çeşitlerini açıklar.				1	1	0	100
Hemoglobinin özelliklerini ve görevlerini açıklar.				1	0	0	0
Bağışıklık çeşitlerini ve vücudun doğal savunma mekanizmalarını açıklar.				1	0	0	0

SINAV SONUÇ BELGESİ

SİİRT / KURTALAN / Halk Eğitim Merkezi Ve Akşam Sanat Okulu

Öğrenci	Numara	Sınıf
ÖMER KONGÜL	338	11A

Puan Türü	Puan	Genel Ort.	Dereceler				
			Snf	Kurum	İlçe	İl	Genel
TYT	▼ 187,900	198,670	10	50	50	50	606
Puanı Hesaplanan:			127	127	127	127	1212
Katılımlar:			26	129	129	129	1490

Ders	Soru	Doğru	Yanlış	Net	Başarı %	Sınıf Ort.	Kurum Ort.	Genel Ort.
Türkçe	30	7	10	4,50	15	▼ 6,96	▼ 10,31	▼ 9,43
Tarih-1	5	1	3	0,25	5	▼ 1,09	▼ 1,66	▼ 1,64
Coğrafya-1	5	2	0	2,00	40	▲ 0,71	▲ 1,32	▲ 1,01
Felsefe	5	0	0	0,00	0	▼ 0,48	▼ 0,97	▼ 0,73
Din Kül. ve Ahl. Bil.	5	4	1	3,75	75	▲ 2,74	▲ 2,92	▲ 2,43
TYT Sosyal	20	7	4	6,00	30	▲ 5,02	▼ 6,87	▲ 5,80
Matematik-1	20	9	5	7,75	39	▲ 5,88	▲ 2,95	▲ 6,61
Fizik	7	0	3	-0,75	-11	▼ 0,03	▼ 0,13	▼ 0,91
Kimya	7	1	4	0,00	0	▼ 0,74	▼ 0,43	▼ 1,75
Biyoloji	6	4	2	3,50	58	▲ 0,94	▲ 0,73	▲ 1,70
TYT Fen	20	5	9	2,75	14	▲ 1,71	▲ 1,30	▼ 4,35
Toplam:	90	28	28	21,00	23	▲ 19,58	▲ 20,04	▲ 19,72

Soru No: 123456789012345678901234567890

TYT Türkçe	aACaddaaCAAd dDe c E
Cevap Anahtarı	B EACDCEBCEAEADBCCBAEEBEBDBEBDD

TYT Sosyal	C bcd C E AEAa
Cevap Anahtarı	B CEADEBCEEBDBBDAEAAC

TYT Matematik	cbECbBDD EB eAd C
Cevap Anahtarı	B DAECEBDBBEBBAEDACDC

TYT Fen	d bc aab eDcEdABD
Cevap Anahtarı	B BADEAE EEBEACBDEECABD

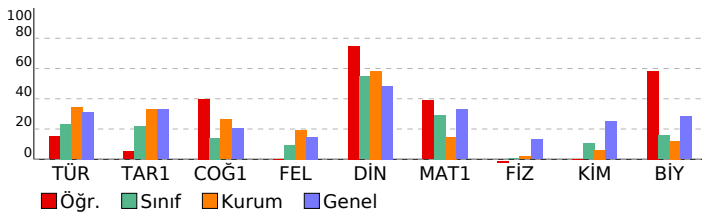

SONUÇ YAYINLARI 11. SINIF 4.DENEME 2021-2022

DERSLERE GÖRE BAŞARI ANALİZİ

	S	D	Y	B%
TYT Türkçe	30	7	10	23
Türkçe	30	7	10	23
Edebiyat ve Toplum ilişkisi	6	4	2	67
Noktalamaya işaretlerini yerinde kullanır.	2	1	1	50
Yazım kurallarına uyar.	2	0	2	0
Edebiyatın Tarih ve Dinle ilişkisi	2	0	2	0
Cumhuriyet Dönemi'nde Tiyatro (1923-1950 Arası)	1	0	0	0
Anlatım Bozuklukları	1	0	1	0
Cümlelerin Öğeleri	1	1	0	100
Sohbeti tanımlar ve genel özelliklerini kavrar.	1	0	1	0
Anlamla ilgili anlatım bozukluklarının sebeplerini belirler.	1	0	0	0
Cumhuriyet Dönemi tiyatrosunu tanıtır.	1	0	0	0
1923-1950 arasında tiyatro eseri veren yazarları tanıtır.	3	1	0	33
1923-1950 arasında eser veren yazarların ve bu dönemde yazılan romanların genel özelliklerini kavrar.	2	0	0	0
Cumhuriyet Dönemi'nde Roman (1923-1950 Arası)	1	0	0	0
1950-1980 arasında tiyatro eseri veren yazarları tanıtır.	1	0	0	0
Fıkırayı tanımlar ve genel özelliklerini kavrar.	1	0	1	0
1950-1980 arasında eser veren yazarların ve bu dönemde yazılan romanların genel özelliklerini kavrar.	1	0	0	0
Edebi akımları ve edebiyata yansımalarını bilir.	1	0	0	0
Fecriati Dönemi'nde şiir	1	0	0	0
Makale türünün genel özelliklerini kavrar ve bilimsel makalenin bölümlerini bilir.	1	0	0	0
TYT Sosyal	20	7	4	35
Tarih-1	5	1	3	20
Fransız İhtilali ve Avrupa da Sanayi Devrimi ile birlikte devlet-toplum ilişkilerinde meydana gelen dönüşümü kavrar	1	1	0	100
Osmanlı ile Rusya arasındaki rekabetin Osmanlı Devleti nin Avrupa ve Asya siyasetindeki önemini kavrar.	1	0	0	0
Osmanlı Devleti nin son dönemlerinde endüstriyel üretime geçiş çabalarını ve bu süreçte yaşanan zorlukları analizi	1	0	1	0
Osmanlı Devleti nin siyasi varlığına yönelik tehditleri analiz eder.	1	0	1	0
Osmanlı devlet idaresi ve toplum düzenindeki çözümleri önleme çabalarını analiz eder.	1	0	1	0
Coğrafya-1	5	2	0	40
Doğal unsurları üretim, dağıtım ve tüketim süreçleri üzerindeki etkisi açısından değerlendirir. Üretim, dağıtım ve tüketim süreçlerinin ortaya çıkışı, yayılışı ve dağılımlarını belirleyen faktörleri açıklar.	1	1	0	100
Biyocoğrafyanın oluşumu ve azalmasında etkili olan faktörleri açıklar.	1	0	0	0
Türkiye'de sanayi sektörünün özelliklerini açıklar.	1	1	0	100
Doğal kaynaklar ile ekonomi ilişkisini açıklar.	1	0	0	0
Felsefe	5	0	0	0
18. yüzyıl -19. yüzyıl felsefesinin karakteristik özelliklerini açıklar.	1	0	0	0
MO 6. yüzyıl-MS 2. yüzyıl felsefesinin karakteristik özelliklerini açıklar.	1	0	0	0
MS 2. yüzyıl-MS 15. yüzyıl felsefesinin karakteristik özelliklerini açıklar.	1	0	0	0
20. yüzyıl felsefesinin karakteristik özelliklerini açıklar.	2	0	0	0
Din Kül. ve Ahl. Bil.	5	4	1	80
Kur'an'ın Kerim'de geçen bazı kavramları yorumlar.	2	2	0	100
Hz. Muhammed'in peygamberlikle ilgili görevlerini açıklar.	1	1	0	100
Dünya hayatı ile ahiret hayatı arasındaki ilişkiyi kurar.	1	1	0	100
İnançla ilgili yaklaşımları tartışır.	1	0	1	0
TYT Matematik	20	9	5	45
Matematik-1	20	9	5	45
Trigonometrik Fonksiyonlar	2	0	2	0
ANALİTİK GEOMETRİ	2	2	0	100
Fonksiyonlarla ilgili Uygulamalar	1	0	1	0
Fonksiyonların Dönüşümleri	1	1	0	100
İkinci dereceden iki bilinmeyenli denklem sistemlerinin çözüm kümesini bulur.	1	1	0	100
Doğrunun Analitik İncelenmesi	1	1	0	100
İkinci dereceden bir bilinmeyenli eşitsizliklerin çözüm kümesini bulur.	1	0	0	0
Çemberde kirişin özelliklerini göstererek işlemler yapar.	4	1	1	25
İkinci dereceden bir değişkenli fonksiyonun grafiğini çizerek yorumlar.	1	1	0	100
Bir çemberde merkez, çevre, iç, dış ve teğet-kiriş açıların özelliklerini kullanarak işlemler yapar.	3	2	1	67
Çemberin Temel Elemanları	1	0	0	0
Dairenin çevre ve alan bağıntılarını oluşturur.	2	0	0	0
TYT Fen	20	5	9	25
Fizik	7	0	3	0
Noktasal yükler için elektriksel potansiyel enerji, elektriksel potansiyel, elektriksel potansiyel farkı ve elektriksel işi	1	0	0	0
Kütle merkezi ve ağırlık merkezi kavramlarını açıklar.	1	0	1	0
İtme ile çizgisel momentum değişimi arasında ilişki kurar.	1	0	0	0
Çizgisel momentumun korunumunu analiz eder.	1	0	1	0
Noktasal yüklerde elektriksel kuvvet ve elektrik alanı ile ilgili hesaplamalar yapar.	1	0	1	0
Sıgıncın bağlı olduğu değişkenleri analiz eder.	1	0	0	0
Üzerinden akım geçen iletken düz bir telin çevresinde, halkanın merkezinde ve akım makarasının (bobin) merkez e	1	0	0	0
Kimya	7	1	4	14
Tepkime Hızları	2	1	1	50
Gaz Karışımları	1	0	1	0
Çözünürlüğe Etki Eden Faktörler	1	0	1	0
Tepkime İslanının Toplanabilirliği	1	0	0	0
Tepkimelerde Isı Değişimi	1	0	0	0
Kimyasal Denge	1	0	1	0
Biyoloji	6	4	2	67
İdrarın oluşum aşamalarını açıklar.	1	0	1	0
Sindirim sisteminin yapı, görev ve işleyişini açıklar.	1	1	0	100
Dışı üreme sisteminin yapısını, görevini açıklar.	1	0	1	0
Kan damarlarının yapılarını ve çeşitlerini açıklar.	1	1	0	100
Hemoglobinin özelliklerini ve görevlerini açıklar.	1	1	0	100
Bağışıklık çeşitlerini ve vücudun doğal savunma mekanizmalarını açıklar.	1	1	0	100

SINAV SONUÇ BELGESİ

SİİRT / KURTALAN / Halk Eğitim Merkezi Ve Akşam Sanat Okulu

Öğrenci	Numara	Sınıf
ONUK HALİL	372	11A

Puan Türü	Puan	Genel Ort.	Dereceler				
			Snf	Kurum	İlçe	İl	Genel
TYT	▼ 163,350	198,670	14	85	85	85	844
Puanı Hesaplanan:			127	127	127	127	1212
Katılımlar:			26	129	129	129	1490

Ders	Soru	Doğru	Yanlış	Net	Başarı %	Sınıf Ort.	Kurum Ort.	Genel Ort.
Türkçe	30	6	9	3,75	13	▼ 6,96	▼ 10,31	▼ 9,43
Tarih-1	5	0	2	-0,50	-10	▼ 1,09	▼ 1,66	▼ 1,64
Coğrafya-1	5	2	1	1,75	35	▲ 0,71	▲ 1,32	▲ 1,01
Felsefe	5	0	0	0,00	0	▼ 0,48	▼ 0,97	▼ 0,73
Din Kült. ve Ahl. Bil.	5	3	1	2,75	55	▲ 2,74	▼ 2,92	▲ 2,43
TYT Sosyal	20	5	4	4,00	20	▼ 5,02	▼ 6,87	▼ 5,80
Matematik-1	20	6	7	4,25	21	▼ 5,88	▲ 2,95	▼ 6,61
Fizik	7	3	1	2,75	39	▲ 0,03	▲ 0,13	▲ 0,91
Kimya	7	0	0	0,00	0	▼ 0,74	▼ 0,43	▼ 1,75
Biyoloji	6	1	1	0,75	13	▼ 0,94	▲ 0,73	▼ 1,70
TYT Fen	20	4	2	3,50	18	▲ 1,71	▲ 1,30	▼ 4,35
Toplam:	90	21	22	15,50	17	▼ 19,58	▼ 20,04	▼ 19,72

Soru No: 123456789012345678901234567890

TYT Türkçe	aAC bedCeEe a Aa e E
Cevap Anahtarı	B EACDCEBCEAEADBCCBAAEBEBDBEBDD

TYT Sosyal	d c aC E AdAA
Cevap Anahtarı	B CEADEBCEEBCEBDBDAEAAAC

TYT Matematik	ee CEBe AecDbCa
Cevap Anahtarı	B DAECEBDBBEBBADEDACDC

TYT Fen	BdDE a B
Cevap Anahtarı	B BADEAEEEBEACBDEECABD

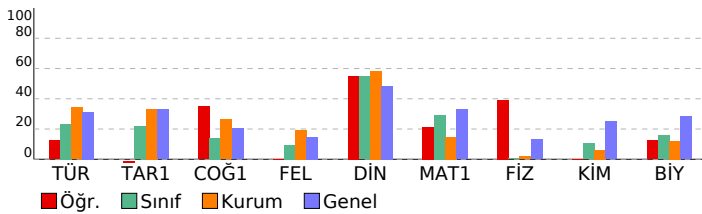

SONUÇ YAYINLARI 11. SINIF 4.DENEME 2021-2022

DERSLERE GÖRE BAŞARI ANALİZİ		S	D	Y	B%
TYT Türkçe		30	6	9	20
Türkçe		30	6	9	20
Edebiyat ve Toplum ilişkisi		6	3	3	50
Noktalamaya işaretlerini yerinde kullanır.		2	1	0	50
Yazım kurallarına uyar.		2	0	1	0
Edebiyatın Tarih ve Dinle ilişkisi		2	0	2	0
Cumhuriyet Dönemi'nde Tiyatro (1923-1950 Arası)		1	0	0	0
Anlatım Bozuklukları		1	0	0	0
Cümlelerin Öğeleri		1	0	0	0
Sohbeti tanımlar ve genel özelliklerini kavrar.		1	0	1	0
Anlamla ilgili anlatım bozukluklarının sebeplerini belirler.		1	0	0	0
Cumhuriyet Dönemi tiyatrosunu tanıtır.		1	0	0	0
1923-1950 arasında tiyatro eseri veren yazarları tanıtır.		3	1	0	33
1923-1950 arasında eser veren yazarların ve bu dönemde yazılan romanların genel özelliklerini kavrar.		2	1	0	50
Cumhuriyet Dönemi'nde Roman (1923-1950 Arası)		1	0	1	0
1950-1980 arasında tiyatro eseri veren yazarları tanıtır.		1	0	0	0
Fıkırayı tanımlar ve genel özelliklerini kavrar.		1	0	1	0
1950-1980 arasında eser veren yazarların ve bu dönemde yazılan romanların genel özelliklerini kavrar.		1	0	0	0
Edebi akımları ve edebiyata yansımalarını bilir.		1	0	0	0
Fecriyat Dönemi'nde şiir		1	0	0	0
Makale türünün genel özelliklerini kavrar ve bilimsel makalenin bölümlerini bilir.		1	0	0	0
TYT Sosyal		20	5	4	25
Tarih-1		5	2	0	0
Fransız İhtilali ve Avrupa da Sanayi Devrimi ile birlikte devlet-toplum ilişkilerinde meydana gelen dönüşümü kavrar		1	0	1	0
Osmanlı ile Rusya arasındaki rekabetin Osmanlı Devleti nin Avrupa ve Asya siyasetindeki önemini kavrar.		1	0	0	0
Osmanlı Devleti nin son dönemlerinde endüstriyel üretime geçiş çabalarını ve bu süreçte yaşanan zorlukları analiz eder.		1	0	1	0
Osmanlı Devleti nin siyasi varlığına yönelik tehditleri analiz eder.		1	0	0	0
Osmanlı devlet idaresi ve toplum düzenindeki çözümleri önleme çabalarını analiz eder.		1	0	0	0
Coğrafya-1		5	2	1	40
Doğal unsurları üretim, dağıtım ve tüketim süreçleri üzerindeki etkisi açısından değerlendirir. Üretim, dağıtım ve tüketim süreçlerinin ortaya çıkışı, yayılışı ve dağılımlarını belirleyen faktörleri açıklar.		1	1	0	100
Biyocoğrafyanın oluşumu ve azalmasında etkili olan faktörleri açıklar.		1	0	0	0
Türkiye'de sanayi sektörünün özelliklerini açıklar.		1	1	0	100
Doğal kaynaklar ile ekonomi ilişkisini açıklar.		1	0	0	0
Felsefe		5	0	0	0
18. yüzyıl -19. yüzyıl felsefesinin karakteristik özelliklerini açıklar.		1	0	0	0
MO 6. yüzyıl-MS 2. yüzyıl felsefesinin karakteristik özelliklerini açıklar.		1	0	0	0
MS 2. yüzyıl-MS 15. yüzyıl felsefesinin karakteristik özelliklerini açıklar.		1	0	0	0
20. yüzyıl felsefesinin karakteristik özelliklerini açıklar.		2	0	0	0
Din Kült. ve Ahl. Bil.		5	3	1	60
Kur'an'ı Kerim'de geçen bazı kavramları yorumlar.		2	2	0	100
Hz. Muhammed'in peygamberlikle ilgili görevlerini açıklar.		1	0	1	0
Dünya hayatı ile ahiret hayatı arasındaki ilişkiyi kurar.		1	1	0	100
İnançla ilgili yaklaşımları tartışır.		1	0	0	0
TYT Matematik		20	6	7	30
Matematik-1		20	6	7	30
Trigonometrik Fonksiyonlar		2	0	2	0
ANALİTİK GEOMETRİ		2	1	0	50
Fonksiyonlarla ilgili Uygulamalar		1	1	0	100
Fonksiyonların Dönüşümleri		1	1	0	100
İkinci dereceden iki bilinmeyenli denklem sistemlerinin çözüm kümesini bulur.		1	0	1	0
Doğrunun Analitik İncelenmesi		1	0	0	0
İkinci dereceden bir bilinmeyenli eşitsizliklerin çözüm kümesini bulur.		1	0	0	0
Çemberde kirişin özelliklerini göstererek işlemler yapar.		4	1	1	25
İkinci dereceden bir değişkenli fonksiyonun grafiğini çizerek yorumlar.		1	0	0	0
Bir çemberde merkez, çevre, iç, dış ve teğet-kiriş açıların özelliklerini kullanarak işlemler yapar.		3	2	1	67
Çemberin Temel Elemanları		1	0	1	0
Dairenin çevre ve alan bağıntılarını oluşturur.		2	0	1	0
TYT Fen		20	4	2	20
Fizik		7	3	1	43
Noktasal yükler için elektriksel potansiyel enerji, elektriksel potansiyel, elektriksel potansiyel farkı ve elektriksel işi		1	1	0	100
Kütle merkezi ve ağırlık merkezi kavramlarını açıklar.		1	0	1	0
İtme ile çizgisel momentum değişimi arasında ilişki kurar.		1	1	0	100
Çizgisel momentumun korunumunu analiz eder.		1	1	0	100
Noktasal yüklerde elektriksel kuvvet ve elektrik alanı ile ilgili hesaplamalar yapar.		1	0	0	0
Sıyanın bağlı olduğu değişkenleri analiz eder.		1	0	0	0
Üzerinden akım geçen iletken düz bir telin çevresinde, halkanın merkezinde ve akım makarasının (bobin) merkez e		1	0	0	0
Kimya		7	0	0	0
Tepkime Hızları		2	0	0	0
Gaz Karışımları		1	0	0	0
Çözünürlüğe Etki Eden Faktörler		1	0	0	0
Tepkime İslanının Toplanabilirliği		1	0	0	0
Tepkimelerde Isı Değişimi		1	0	0	0
Kimyasal Denge		1	0	0	0
Biyoloji		6	1	1	17
İdrarın oluşum aşamalarını açıklar.		1	0	0	0
Sindirim sisteminin yapı, görev ve işleyişini açıklar.		1	0	1	0
Dişi üreme sisteminin yapısını, görevini açıklar.		1	0	0	0
Kan damarlarının yapılarını ve çeşitlerini açıklar.		1	0	0	0
Hemoglobinin özelliklerini ve görevlerini açıklar.		1	1	0	100
Bağışıklık çeşitlerini ve vücudun doğal savunma mekanizmalarını açıklar.		1	0	0	0

SINAV SONUÇ BELGESİ							
SİİRT / KURTALAN / Halk Eğitim Merkezi Ve Akşam Sanat Okulu							
Öğrenci				Numara		Sınıf	
ROJİN ACAR				354		11A	
Puan Türü	Puan	Genel Ort.	Dereceler				
			Snf	Kurum	İlçe	İl	Genel
TYT	▼ 154,625	198,670	22	97	97	97	922
Puanı Hesaplanan:			127	127	127	127	1212
Katılımlar:			26	129	129	129	1490

Ders	Soru	Doğru	Yanlış	Net	Başarı %	Sınıf Ort.	Kurum Ort.	Genel Ort.
Türkçe	30	10	8	8,00	27	▲ 6,96	▼ 10,31	▼ 9,43
Tarih-1	5	0	0	0,00	0	▼ 1,09	▼ 1,66	▼ 1,64
Coğrafya-1	5	0	0	0,00	0	▼ 0,71	▼ 1,32	▼ 1,01
Felsefe	5	0	0	0,00	0	▼ 0,48	▼ 0,97	▼ 0,73
Din Kül. ve Ahl. Bil.	5	3	1	2,75	55	▲ 2,74	▼ 2,92	▲ 2,43
TYT Sosyal	20	3	1	2,75	14	▼ 5,02	▼ 6,87	▼ 5,80
Matematik-1	20	2	3	1,25	6	▼ 5,88	▼ 2,95	▼ 6,61
Fizik	7	0	0	0,00	0	▼ 0,03	▼ 0,13	▼ 0,91
Kimya	7	0	0	0,00	0	▼ 0,74	▼ 0,43	▼ 1,75
Biyoloji	6	2	1	1,75	29	▲ 0,94	▲ 0,73	▲ 1,70
TYT Fen	20	2	1	1,75	9	▲ 1,71	▲ 1,30	▼ 4,35
Toplam:	90	17	13	13,75	15	▼ 19,58	▼ 20,04	▼ 19,72

Soru No	123456789012345678901234567890
TYT Türkçe	AEaCacBCcEdCd C B a d D
Cevap Anahtarı	A AEDCEDBCAEACBDDCCABEBEAEBBDEBDB
TYT Sosyal	EAA c
Cevap Anahtarı	A EECADCEEBBDBDCEAAACA
TYT Matematik	Cd D b c
Cevap Anahtarı	A ADCEDDBEEBBDDADECACD
TYT Fen	E Ba
Cevap Anahtarı	A ADEBEEABEACEDBECABDE

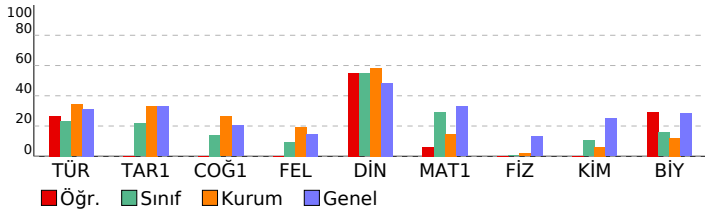

SONUÇ YAYINLARI 11. SINIF 4.DENEME 2021-2022

DERSLERE GÖRE BAŞARI ANALİZİ					S	D	Y	B%
TYT Türkçe					30	10	8	33
Türkçe					30	10	8	33
Edebiyat ve Toplum İlişkisi					6	4	2	67
Noktalamaya işaretlerini yerinde kullanır.					2	1	1	50
Edebiyatın Tarih ve Dinle İlişkisi					2	1	1	50
Yazım kurallarına uyar.					2	1	1	50
Anlatım Bozuklukları					1	0	1	0
Cümlelerin Ögeleri					1	0	0	0
Cumhuriyet Dönemi'nde Tiyatro (1923-1950 Arası)					1	0	0	0
Anlamla ilgili anlatım bozukluklarının sebeplerini belirler.					1	0	0	0
Sohbeti tanımlar ve genel özelliklerini kavrar.					1	1	0	100
1923-1950 arasında tiyatro eseri veren yazarları tanıır.					3	0	1	0
Cumhuriyet Dönemi tiyatrosunu tanıır.					1	0	0	0
1950-1980 arasında tiyatro eseri veren yazarları tanıır.					1	0	0	0
Fıkra'yı tanımlar ve genel özelliklerini kavrar.					1	1	0	100
1923-1950 arasında eser veren yazarların ve bu dönemde yazılan romanların genel özelliklerini kavrar.					2	0	0	0
Cumhuriyet Dönemi'nde Roman (1923-1950 Arası)					1	0	1	0
1950-1980 arasında eser veren yazarların ve bu dönemde yazılan romanların genel özelliklerini kavrar.					1	0	0	0
Fecriyatı Dönemi'nde Şiir					1	0	0	0
Makale türünün genel özelliklerini kavrar ve bilimsel makalenin bölümlerini bilir.					1	1	0	100
Edebi akımları ve edebiyata yansımalarını bilir.					1	0	0	0
TYT Sosyal					20	3	1	15
Tarih-1					5	0	0	0
Osmanlı ile Rusya arasındaki rekabetin Osmanlı Devleti nin Avrupa ve Asya siyasetindeki önemini kavrar.					1	0	0	0
Osmanlı devlet idaresi ve toplum düzenindeki çözümleri önleme çabalarını analiz eder.					1	0	0	0
Fransız İhtilali ve Avrupa da Sanayi Devrimi ile birlikte devlet-toplum ilişkilerinde meydana gelen dönüşümü kavrar					1	0	0	0
Osmanlı Devleti nin son dönemlerinde endüstriyel üretime geçiş çabalarını ve bu süreçte yaşanan zorlukları analizi					1	0	0	0
Osmanlı Devleti nin siyasi varlığına yönelik tehditleri analiz eder.					1	0	0	0
Coğrafya-1					5	0	0	0
İlk kültür merkezlerinin ortaya çıkışı, yayılışı ve dağılımlarını belirleyen faktörleri açıklar.					1	0	0	0
Biyocoğrafyanın oluşumu ve azalmasına etkili olan faktörleri açıklar.					1	0	0	0
Türkiye'de sanayi sektörünün özelliklerini açıklar.					1	0	0	0
Doğal kaynaklar ile ekonomi ilişkisini açıklar.					1	0	0	0
Doğal unsurları üretim, dağıtım ve tüketim süreçleri üzerindeki etkisini açısından değerlendirir. Üretim, dağıtım ve tüketim süreçleri üzerindeki etkisini açıklar.					1	0	0	0
Felsefe					5	0	0	0
MÖ 6. yüzyıl-MS 2. yüzyıl felsefesinin karakteristik özelliklerini açıklar.					1	0	0	0
MS 2. yüzyıl-MS 15. yüzyıl felsefesinin karakteristik özelliklerini açıklar.					1	0	0	0
20. yüzyıl felsefesinin karakteristik özelliklerini açıklar.					2	0	0	0
18. yüzyıl -19. yüzyıl felsefesinin karakteristik özelliklerini açıklar.					1	0	0	0
Din Kül. ve Ahl. Bil.					5	3	1	60
Hz. Muhammed'in peygamberlikle ilgili görevlerini açıklar.					1	1	0	100
Dünya hayatı ile ahiret hayatı arasında ilişki kurar.					1	1	0	100
Kur'an'ı Kerim'de geçen bazı kavramları yorumlar.					2	1	1	50
İnançla ilgili yaklaşımları tartışır.					1	0	0	0
TYT Matematik					20	2	3	10
Matematik-1					20	2	3	10
Trigonometrik Fonksiyonlar					2	0	0	0
ANALİTİK GEOMETRİ					2	1	1	50
Doğrunun Analitik İncelenmesi					1	0	0	0
İkinci dereceden iki bilinmeyenli denklem sistemlerinin çözüm kümesini bulur.					1	1	0	100
Fonksiyonların Dönüşümleri					1	0	0	0
Fonksiyonlarla İlgili Uygulamalar					1	0	0	0
İkinci dereceden bir değişkenli fonksiyonun grafiğini çizerek yorumlar.					1	0	0	0
İkinci dereceden bir bilinmeyenli eşitsizliklerin çözüm kümesini bulur.					1	0	0	0
Çemberde kirişin özelliklerini göstererek işlemler yapar.					4	0	1	0
Bir çemberde merkez, çevre, iç, dış ve teğet-kiriş açıların özelliklerini kullanarak işlemler yapar.					3	0	1	0
Çemberin Temel Elemanları					1	0	0	0
Dairenin çevre ve alan bağıntılarını oluşturur.					2	0	0	0
TYT Fen					20	2	1	10
Fizik					7	0	0	0
Kütle merkezi ve ağırlık merkezi kavramlarını açıklar.					1	0	0	0
İtme ile çizgisel momentum değişimi arasında ilişki kurar.					1	0	0	0
Çizgisel momentumun korunumunu analiz eder.					1	0	0	0
Noktasal yükler için elektriksel potansiyel enerji, elektriksel potansiyel, elektriksel potansiyel farkı ve elektriksel işi açıklar.					1	0	0	0
Üzerinden akım geçen iletken düz bir telin çevresinde, halkanın merkezinde ve akım makarasının (bobin) merkez ekseninin bağlı olduğu değişkenleri analiz eder.					1	0	0	0
Noktasal yüklerde elektriksel kuvvet ve elektrik alanı ile ilgili hesaplamalar yapar.					1	0	0	0
Kimya					7	0	0	0
Gaz Karışımları					1	0	0	0
Çözünürlüğe Etki Eden Faktörler					1	0	0	0
Tepkime İslarının Toplanabilirliği					1	0	0	0
Tepkimelerde Isı Değişimi					1	0	0	0
Tepkime Hızları					2	0	0	0
Kimyasal Denge					1	0	0	0
Biyoloji					6	2	1	33
Sindirim sisteminin yapı, görev ve işleyişini açıklar.					1	1	0	100
Dişi üreme sisteminin yapısını, görevini açıklar.					1	0	0	0
Kan damarlarının yapılarını ve çeşitlerini açıklar.					1	0	0	0
Hemoglobinin özelliklerini ve görevlerini açıklar.					1	1	0	100
Bağımsızlık çeşitlerini ve vücudun doğal savunma mekanizmalarını açıklar.					1	0	1	0
İdrarın oluşum aşamalarını açıklar.					1	0	0	0

SINAV SONUÇ BELGESİ

SİİRT / KURTALAN / Halk Eğitim Merkezi Ve Akşam Sanat Okulu

Öğrenci	Numara	Sınıf
SALİH DAĞ	329	11A

Puan Türü	Puan	Genel Ort.	Dereceler				
			Snf	Kurum	İlçe	İl	Genel
TYT	▲ 239,570	198,670	3	8	8	8	273
Puanı Hesaplanan:			127	127	127	127	1212
Katılımlar:			26	129	129	129	1490

Ders	Soru	Doğru	Yanlış	Net	Başarı %	Sınıf Ort.	Kurum Ort.	Genel Ort.
Türkçe	30	12	3	11,25	38	▲ 6,96	▲ 10,31	▲ 9,43
Tarih-1	5	4	0	4,00	80	▲ 1,09	▲ 1,66	▲ 1,64
Coğrafya-1	5	0	0	0,00	0	▼ 0,71	▼ 1,32	▼ 1,01
Felsefe	5	0	1	-0,25	-5	▼ 0,48	▼ 0,97	▼ 0,73
Din Kül. ve Ahl. Bil.	5	4	1	3,75	75	▲ 2,74	▲ 2,92	▲ 2,43
TYT Sosyal	20	8	2	7,50	38	▲ 5,02	▲ 6,87	▲ 5,80
Matematik-1	20	12	6	10,50	53	▲ 5,88	▲ 2,95	▲ 6,61
Fizik	7	0	2	-0,50	-7	▼ 0,03	▼ 0,13	▼ 0,91
Kimya	7	3	3	2,25	32	▲ 0,74	▲ 0,43	▲ 1,75
Biyoloji	6	3	1	2,75	46	▲ 0,94	▲ 0,73	▲ 1,70
TYT Fen	20	6	6	4,50	23	▲ 1,71	▲ 1,30	▲ 4,35
Toplam:	90	38	17	33,75	38	▲ 19,58	▲ 20,04	▲ 19,72

Soru No: 123456789012345678901234567890

TYT Türkçe	EACDCdBCAEEA ec A
Cevap Anahtarı	B EACDCEBCEAEADBDCCBAEEBEBDBEBD

TYT Sosyal	C ADE ecEAAEC
Cevap Anahtarı	B CEADEBCEEBCEBDBDAEEAAC

TYT Matematik	cbECEBDD B BceADACDe
Cevap Anahtarı	B DAECEBDDBBEBADEDACDC

TYT Fen	dd EaeAde b ABD
Cevap Anahtarı	B BADEAE EEBEACBDEECABD

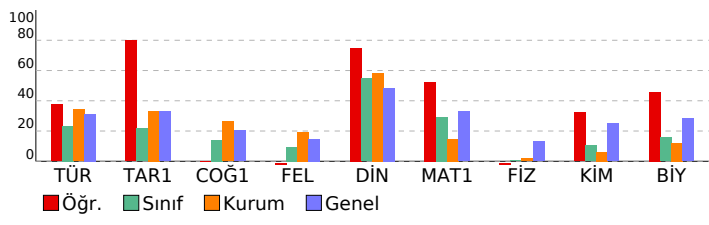

SONUÇ YAYINLARI 11. SINIF 4.DENEME 2021-2022

DERSLERE GÖRE BAŞARI ANALİZİ		S	D	Y	B%
TYT Türkçe		30	12	3	40
Türkçe		30	12	3	40
Edebiyat ve Toplum ilişkisi		6	6	0	100
Noktalamaya işaretlerini yerinde kullanır.		2	2	0	100
Yazım kurallarına uyar.		2	2	0	100
Edebiyatın Tarih ve Dinle ilişkisi		2	1	1	50
Cumhuriyet Dönemi'nde Tiyatro (1923-1950 Arası)		1	0	0	0
Anlatım Bozuklukları		1	0	1	0
Cümlelerin Ögeleri		1	0	1	0
Sohbeti tanımlar ve genel özelliklerini kavrar.		1	0	0	0
Anlamla ilgili anlatım bozukluklarının sebeplerini belirler.		1	0	0	0
Cumhuriyet Dönemi tiyatrosunu tanıtır.		1	0	0	0
1923-1950 arasında tiyatro eseri veren yazarları tanıtır.		3	0	0	0
1923-1950 arasında eser veren yazarların ve bu dönemde yazılan romanların genel özelliklerini kavrar.		2	1	0	50
Cumhuriyet Dönemi'nde Roman (1923-1950 Arası)		1	0	0	0
1950-1980 arasında tiyatro eseri veren yazarları tanıtır.		1	0	0	0
Fıkırayı tanımlar ve genel özelliklerini kavrar.		1	0	0	0
1950-1980 arasında eser veren yazarların ve bu dönemde yazılan romanların genel özelliklerini kavrar.		1	0	0	0
Edebi akımları ve edebiyata yansımalarını bilir.		1	0	0	0
Fecriyat Dönemi'nde şiir		1	0	0	0
Makale türünün genel özelliklerini kavrar ve bilimsel makalenin bölümlerini bilir.		1	0	0	0
TYT Sosyal		20	8	2	40
Tarih-1		5	4	0	80
Fransız İhtilali ve Avrupa da Sanayi Devrimi ile birlikte devlet-toplum ilişkilerinde meydana gelen dönüşümü kavrar		1	1	0	100
Osmanlı ile Rusya arasındaki rekabetin Osmanlı Devleti nin Avrupa ve Asya siyasetindeki önemini kavrar.		1	0	0	0
Osmanlı Devleti nin son dönemlerinde endüstriyel üretime geçiş çabalarını ve bu süreçte yaşanan zorlukları analiz eder.		1	1	0	100
Osmanlı Devleti nin siyasi varlığına yönelik tehditleri analiz eder.		1	1	0	100
Osmanlı devlet idaresi ve toplum düzenindeki çözümleri önleme çabalarını analiz eder.		1	1	0	100
Coğrafya-1		5	0	0	0
Doğal unsurları üretim, dağıtım ve tüketim süreçleri üzerindeki etkisi açısından değerlendirir. Üretim, dağıtım ve tüketim süreçlerinin ortaya çıkışı, yayılışı ve dağılımlarını belirleyen faktörleri açıklar.		1	0	0	0
Biyocoğrafyanın oluşumu ve azalmasında etkili olan faktörleri açıklar.		1	0	0	0
Türkiye'de sanayi sektörünün özelliklerini açıklar.		1	0	0	0
Doğal kaynaklar ile ekonomi ilişkisini açıklar.		1	0	0	0
Felsefe		5	0	1	0
18. yüzyıl -19. yüzyıl felsefesinin karakteristik özelliklerini açıklar.		1	0	0	0
MO 6. yüzyıl-MS 2. yüzyıl felsefesinin karakteristik özelliklerini açıklar.		1	0	0	0
MS 2. yüzyıl-MS 15. yüzyıl felsefesinin karakteristik özelliklerini açıklar.		1	0	0	0
20. yüzyıl felsefesinin karakteristik özelliklerini açıklar.		2	0	1	0
Din Kül. ve Ahl. Bil.		5	4	1	80
Kur'an'ı Kerim'de geçen bazı kavramları yorumlar.		2	1	1	50
Hz. Muhammed'in peygamberlikle ilgili görevlerini açıklar.		1	1	0	100
Dünya hayatı ile ahiret hayatı arasındaki ilişkiyi kurar.		1	1	0	100
İnançla ilgili yaklaşımları tartışır.		1	1	0	100
TYT Matematik		20	12	6	60
Matematik-1		20	12	6	60
Trigonometrik Fonksiyonlar		2	0	2	0
ANALİTİK GEOMETRİ		2	2	0	100
Fonksiyonlarla ilgili Uygulamalar		1	1	0	100
Fonksiyonların Dönüşümleri		1	1	0	100
İkinci dereceden iki bilinmeyenli denklem sistemlerinin çözüm kümesini bulur.		1	1	0	100
Doğrunun Analitik İncelenmesi		1	1	0	100
İkinci dereceden bir bilinmeyenli eşitsizliklerin çözüm kümesini bulur.		1	0	0	0
Çemberde kirişin özelliklerini göstererek işlemler yapar.		4	2	2	50
İkinci dereceden bir değişkenli fonksiyonun grafiğini çizerek yorumlar.		1	0	0	0
Bir çemberde merkez, çevre, iç, dış ve teğet-kiriş açıların özelliklerini kullanarak işlemler yapar.		3	2	1	67
Çemberin Temel Elemanları		1	1	0	100
Dairenin çevre ve alan bağıntılarını oluşturur.		2	1	1	50
TYT Fen		20	6	6	30
Fizik		7	0	2	0
Noktasal yükler için elektriksel potansiyel enerji, elektriksel potansiyel, elektriksel potansiyel farkı ve elektriksel işi		1	0	1	0
Kütle merkezi ve ağırlık merkezi kavramlarını açıklar.		1	0	1	0
İtme ile çizgisel momentum değişimi arasında ilişki kurar.		1	0	0	0
Çizgisel momentumun korunumunu analiz eder.		1	0	0	0
Noktasal yüklerde elektriksel kuvvet ve elektrik alanı ile ilgili hesaplamalar yapar.		1	0	0	0
Sıyanın bağlı olduğu değişkenleri analiz eder.		1	0	0	0
Üzerinden akım geçen iletken düz bir telin çevresinde, halkanın merkezinde ve akım makarasının (bobin) merkez e		1	0	0	0
Kimya		7	3	3	43
Tepkime Hızları		2	1	0	50
Gaz Karışımları		1	0	1	0
Çözünürlüğe Etki Eden Faktörler		1	1	0	100
Tepkime İslanının Toplanabilirliği		1	1	0	100
Tepkimelerde Isı Değişimi		1	0	1	0
Kimyasal Denge		1	0	1	0
Biyoloji		6	3	1	50
İdrarın oluşum aşamalarını açıklar.		1	0	0	0
Sindirim sisteminin yapı, görev ve işleyişini açıklar.		1	0	1	0
Dişi üreme sisteminin yapısını, görevini açıklar.		1	0	0	0
Kan damarlarının yapılarını ve çeşitlerini açıklar.		1	1	0	100
Hemoglobinin özelliklerini ve görevlerini açıklar.		1	1	0	100
Bağışıklık çeşitlerini ve vücudun doğal savunma mekanizmalarını açıklar.		1	1	0	100

SINAV SONUÇ BELGESİ							
SİİRT / KURTALAN / Halk Eğitim Merkezi Ve Akşam Sanat Okulu							
Öğrenci				Numara		Sınıf	
SEHER YILMAZ				0		11A	
Puan Türü	Puan	Genel Ort.	Dereceler				
			Snf	Kurum	İlçe	İl	Genel
TYT	▼ 154,125	198,670	23	99	99	99	930
Puanı Hesaplanan:			127	127	127	127	1212
Katılımlar:			26	129	129	129	1490

Ders	Soru	Doğru	Yanlış	Net	Başarı %	Sınıf Ort.	Kurum Ort.	Genel Ort.
Türkçe	30	9	9	6,75	23	▼ 6,96	▼ 10,31	▼ 9,43
Tarih-1	5	2	1	1,75	35	▲ 1,09	▲ 1,66	▲ 1,64
Coğrafya-1	5	0	1	-0,25	-5	▼ 0,71	▼ 1,32	▼ 1,01
Felsefe	5	1	2	0,50	10	▲ 0,48	▼ 0,97	▼ 0,73
Din Kül. ve Ahl. Bil.	5	4	1	3,75	75	▲ 2,74	▲ 2,92	▲ 2,43
TYT Sosyal	20	7	5	5,75	29	▲ 5,02	▼ 6,87	▼ 5,80
Matematik-1	20	2	4	1,00	5	▼ 5,88	▼ 2,95	▼ 6,61
Fizik	7	1	1	0,75	11	▲ 0,03	▲ 0,13	▼ 0,91
Kimya	7	0	3	-0,75	-11	▼ 0,74	▼ 0,43	▼ 1,75
Biyoloji	6	1	4	0,00	0	▼ 0,94	▼ 0,73	▼ 1,70
TYT Fen	20	2	8	0,00	0	▼ 1,71	▼ 1,30	▼ 4,35
Toplam:	90	20	26	13,50	15	▼ 19,58	▼ 20,04	▼ 19,72

Soru No	123456789012345678901234567890
TYT Türkçe	AEDCbDBCbcebaD a e b E
Cevap Anahtarı	A AEDCEDEBCEAEACBDDCCABEBEAEBBDEBDB
TYT Sosyal	dC Dd a eD EbACA
Cevap Anahtarı	A EECADCEEBBDBBDBCEAACA
TYT Matematik	ab c cDE
Cevap Anahtarı	A ADCEDDBEEBBDBDADECACD
TYT Fen	b E cbe beA cb
Cevap Anahtarı	A ADEBEEABEACEDBECABDE

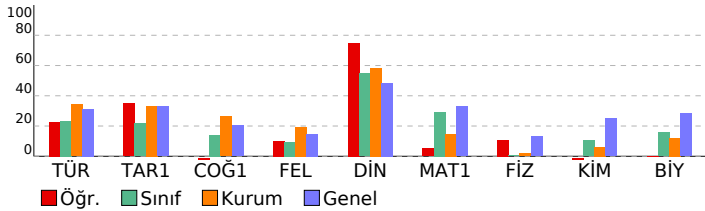

SONUÇ YAYINLARI 11. SINIF 4.DENEME 2021-2022

DERSLERE GÖRE BAŞARI ANALİZİ				S	D	Y	B%
TYT Türkçe				30	9	9	30
Türkçe				30	9	9	30
Edebiyat ve Toplum İlişkisi				6	2	4	33
Noktalamaya işaretlerini yerinde kullanır.				2	2	0	100
Edebiyatın Tarih ve Dinle İlişkisi				2	1	1	50
Yazım kurallarına uyar.				2	2	0	100
Anlatım Bozuklukları				1	0	1	0
Cümlelerin Ögeleri				1	1	0	100
Cumhuriyet Dönemi'nde Tiyatro (1923-1950 Arası)				1	0	0	0
Anlamla ilgili anlatım bozukluklarının sebeplerini belirler.				1	0	0	0
Sohbeti tanımlar ve genel özelliklerini kavrar.				1	0	1	0
1923-1950 arasında tiyatro eseri veren yazarları tanıır.				3	1	0	33
Cumhuriyet Dönemi tiyatrosunu tanıır.				1	0	0	0
1950-1980 arasında tiyatro eseri veren yazarları tanıır.				1	0	0	0
Fıkra'yı tanımlar ve genel özelliklerini kavrar.				1	0	1	0
1923-1950 arasında eser veren yazarların ve bu dönemde yazılan romanların genel özelliklerini kavrar.				2	0	0	0
Cumhuriyet Dönemi'nde Roman (1923-1950 Arası)				1	0	1	0
1950-1980 arasında eser veren yazarların ve bu dönemde yazılan romanların genel özelliklerini kavrar.				1	0	0	0
Fecriyatı Dönemi'nde Şiir				1	0	0	0
Makale türünün genel özelliklerini kavrar ve bilimsel makalenin bölümlerini bilir.				1	0	0	0
Edebi akımları ve edebiyata yansımalarını bilir.				1	0	0	0
TYT Sosyal				20	7	5	35
Tarih-1				5	2	1	40
Osmanlı ile Rusya arasındaki rekabetin Osmanlı Devleti nin Avrupa ve Asya siyasetindeki önemini kavrar.				1	0	0	0
Osmanlı devlet idaresi ve toplum düzenindeki çözümleri önleme çabalarını analiz eder.				1	0	1	0
Fransız İhtilali ve Avrupa da Sanayi Devrimi ile birlikte devlet-toplum ilişkilerinde meydana gelen dönüşümü kavrar				1	1	0	100
Osmanlı Devleti nin son dönemlerinde endüstriyel üretime geçiş çabalarını ve bu süreçte yaşanan zorlukları analizi				1	0	0	0
Osmanlı Devleti nin siyasi varlığına yönelik tehditleri analiz eder.				1	1	0	100
Coğrafya-1				5	0	1	0
İlk kültür merkezlerinin ortaya çıkışı, yayılışı ve dağılımlarını belirleyen faktörleri açıklar.				1	0	1	0
Biyocoğrafyanın oluşumu ve azalmasını etkileyen faktörleri açıklar.				1	0	0	0
Türkiye'de sanayi sektörünün özelliklerini açıklar.				1	0	0	0
Doğal kaynaklar ile ekonomi ilişkisini açıklar.				1	0	0	0
Doğal unsurları üretim, dağıtım ve tüketim süreçleri üzerinden etkisi açısından değerlendirir. Üretim, dağıtım ve tüketim süreçleri arasındaki ilişkileri açıklar.				1	0	0	0
Felsefe				5	1	2	20
MÖ 6. yüzyıl-MS 2. yüzyıl felsefesinin karakteristik özelliklerini açıklar.				1	0	1	0
MS 2. yüzyıl-MS 15. yüzyıl felsefesinin karakteristik özelliklerini açıklar.				1	0	0	0
20. yüzyıl felsefesinin karakteristik özelliklerini açıklar.				2	1	1	50
18. yüzyıl -19. yüzyıl felsefesinin karakteristik özelliklerini açıklar.				1	0	0	0
Din Kül. ve Ahl. Bil.				5	4	1	80
Hz. Muhammed'in peygamberlikte ilgili görevlerini açıklar.				1	1	0	100
Dünya hayatı ile ahiret hayatı arasında ilişki kurar.				1	0	1	0
Kur'an'ı Kerim'de geçen bazı kavramları yorumlar.				2	2	0	100
İnançla ilgili yaklaşımları tartışır.				1	1	0	100
TYT Matematik				20	2	4	10
Matematik-1				20	2	4	10
Trigonometrik Fonksiyonlar				2	0	1	0
ANALİTİK GEOMETRİ				2	0	1	0
Doğrunun Analitik İncelenmesi				1	0	0	0
İkinci dereceden iki bilinmeyenli denklem sistemlerinin çözüm kümesini bulur.				1	0	1	0
Fonksiyonların Dönüşümleri				1	0	0	0
Fonksiyonlarla İlgili Uygulamalar				1	0	0	0
İkinci dereceden bir değişkenli fonksiyonun grafiğini çizerek yorumlar.				1	0	0	0
İkinci dereceden bir bilinmeyenli eşitsizliklerin çözüm kümesini bulur.				1	0	0	0
Çemberde kirisin özelliklerini göstererek işlemler yapar.				4	0	1	0
Bir çemberde merkez, çevre, iç, dış ve teğet-kiris açıların özelliklerini kullanarak işlemler yapar.				3	2	0	67
Çemberin Temel Elemanları				1	0	0	0
Dairenin çevre ve alan bağıntılarını oluşturur.				2	0	0	0
TYT Fen				20	2	8	10
Fizik				7	1	1	14
Kütle merkezi ve ağırlık merkezi kavramlarını açıklar.				1	0	1	0
İtme ile çizgisel momentum değişimi arasında ilişki kurar.				1	0	0	0
Çizgisel momentumunun korunumunu analiz eder.				1	1	0	100
Noktasal yükler için elektriksel potansiyel enerji, elektriksel potansiyel, elektriksel potansiyel farkı ve elektriksel işi açıklar.				1	0	0	0
Üzerinden akım geçen iletken düz bir telin çevresinde, halkanın merkezinde ve akım makarasının (bobin) merkez ekseninde oluşan manyetik alanın yönünü açıklar.				1	0	0	0
Sıgıncın bağı olduğu değişkenleri analiz eder.				1	0	0	0
Noktasal yüklerde elektriksel kuvvet ve elektrik alanı ile ilgili hesaplamalar yapar.				1	0	0	0
Kimya				7	0	3	0
Gaz Karışımları				1	0	1	0
Çözünürlüğe Etki Eden Faktörler				1	0	1	0
Tepkime İslarının Toplanabilirliği				1	0	1	0
Tepkimelerde Isı Değişimi				1	0	0	0
Tepkime Hızları				2	0	0	0
Kimyasal Denge				1	0	0	0
Biyoloji				6	1	4	17
Sindirim sisteminin yapı, görev ve işleyişini açıklar.				1	0	1	0
Dişi üreme sisteminin yapısını, görevini açıklar.				1	0	1	0
Kan damarlarının yapılarını ve çeşitlerini açıklar.				1	1	0	100
Hemoglobinin özelliklerini ve görevlerini açıklar.				1	0	0	0
Bağımsızlık çeşitlerini ve vücudun doğal savunma mekanizmalarını açıklar.				1	0	1	0
İdrarın oluşum aşamalarını açıklar.				1	0	1	0

SINAV SONUÇ BELGESİ

SİİRT / KURTALAN / Halk Eğitim Merkezi Ve Akşam Sanat Okulu

Öğrenci	Numara	Sınıf
SEVGİ ADANIR	368	11A

Puan Türü	Puan	Genel Ort.	Dereceler				
			Snf	Kurum	İlçe	İl	Genel
TYT	▼ 155,270	198,670	20	95	95	95	915
Puanı Hesaplanan:			127	127	127	127	1212
Katılımlar:			26	129	129	129	1490

Ders	Soru	Doğru	Yanlış	Net	Başarı %	Sınıf Ort.	Kurum Ort.	Genel Ort.
Türkçe	30	10	7	8,25	28	▲ 6,96	▼ 10,31	▼ 9,43
Tarih-1	5	2	2	1,50	30	▲ 1,09	▼ 1,66	▼ 1,64
Coğrafya-1	5	0	0	0,00	0	▼ 0,71	▼ 1,32	▼ 1,01
Felsefe	5	1	0	1,00	20	▲ 0,48	▲ 0,97	▲ 0,73
Din Kül. ve Ahl. Bil.	5	5	0	5,00	100	▲ 2,74	▲ 2,92	▲ 2,43
TYT Sosyal	20	8	2	7,50	38	▲ 5,02	▲ 6,87	▲ 5,80
Matematik-1	20	2	7	0,25	1	▼ 5,88	▼ 2,95	▼ 6,61
Fizik	7	0	1	-0,25	-4	▼ 0,03	▼ 0,13	▼ 0,91
Kimya	7	0	4	-1,00	-14	▼ 0,74	▼ 0,43	▼ 1,75
Biyoloji	6	0	4	-1,00	-17	▼ 0,94	▼ 0,73	▼ 1,70
TYT Fen	20	0	9	-2,25	-11	▼ 1,71	▼ 1,30	▼ 4,35
Toplam:	90	20	25	13,75	15	▼ 19,58	▼ 20,04	▼ 19,72

Soru No: 123456789012345678901234567890

TYT Türkçe	EACcbEcBCbEA B d eb E
Cevap Anahtarı	B EACDCEBCEAEADBCCBAEEBEBDBEBD

TYT Sosyal	Ca Dd DAEAAAC
Cevap Anahtarı	B CEADEBCEEBCEBDBDAEAAAC

TYT Matematik	a C ec ee cD a
Cevap Anahtarı	B DAECEBDBBEBBADEDACDC

TYT Fen	e a b dd bc b e
Cevap Anahtarı	B BADEAE EEBEACBDEECABD

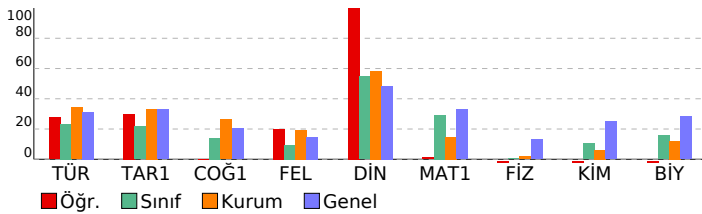

SONUÇ YAYINLARI 11. SINIF 4.DENEME 2021-2022

DERSLERE GÖRE BAŞARI ANALİZİ

TYT Türkçe	S	D	Y	B%
Türkçe	30	10	7	33
Edebiyat ve Toplum ilişkisi	6	5	1	83
Noktalama işaretlerini yerinde kullanır.	2	1	1	50
Yazım kurallarına uyar.	2	0	2	0
Edebiyatın Tarih ve Dinle ilişkisi	2	2	0	100
Cumhuriyet Dönemi'nde Tiyatro (1923-1950 Arası)	1	0	0	0
Anlatım Bozuklukları	1	1	0	100
Cümlelerin Öğeleri	1	0	0	0
Sohbeti tanımlar ve genel özelliklerini kavrar.	1	0	1	0
Anlamla ilgili anlatım bozukluklarının sebeplerini belirler.	1	0	0	0
Cumhuriyet Dönemi tiyatrosunu tanıtır.	1	0	0	0
1923-1950 arasında tiyatro eseri veren yazarları tanıtır.	3	1	0	33
1923-1950 arasında eser veren yazarların ve bu dönemde yazılan romanların genel özelliklerini kavrar.	2	0	1	0
Cumhuriyet Dönemi'nde Roman (1923-1950 Arası)	1	0	1	0
1950-1980 arasında tiyatro eseri veren yazarları tanıtır.	1	0	0	0
Fıkırayı tanımlar ve genel özelliklerini kavrar.	1	0	0	0
1950-1980 arasında eser veren yazarların ve bu dönemde yazılan romanların genel özelliklerini kavrar.	1	0	0	0
Edebi akımları ve edebiyata yansımalarını bilir.	1	0	0	0
Fecriati Dönemi'nde şiir	1	0	0	0
Makale türünün genel özelliklerini kavrar ve bilimsel makalenin bölümlerini bilir.	1	0	0	0
TYT Sosyal	20	8	2	40
Tarih-1	5	2	2	40
Fransız İhtilali ve Avrupa da Sanayi Devrimi ile birlikte devlet-toplum ilişkilerinde meydana gelen dönüşümü kavrar	1	1	0	100
Osmanlı ile Rusya arasındaki rekabetin Osmanlı Devleti nin Avrupa ve Asya siyasetindeki önemini kavrar.	1	0	1	0
Osmanlı Devleti nin son dönemlerinde endüstriyel üretime geçiş çabalarını ve bu süreçte yaşanan zorlukları analiz eder.	1	0	0	0
Osmanlı Devleti nin siyasi varlığına yönelik tehditleri analiz eder.	1	1	0	100
Osmanlı devlet idaresi ve toplum düzenindeki çözümleri önleme çabalarını analiz eder.	1	0	1	0
Coğrafya-1	5	0	0	0
Doğal unsurları üretim, dağıtım ve tüketim süreçleri üzerindeki etkisi açısından değerlendirir. Üretim, dağıtım ve tüketim süreçlerinin ortaya çıkışı, yayılışı ve dağılımlarını belirleyen faktörleri açıklar.	1	0	0	0
Biyocoğrafyanın oluşumu ve azalmasında etkili olan faktörleri açıklar.	1	0	0	0
Türkiye'de sanayi sektörünün özelliklerini açıklar.	1	0	0	0
Doğal kaynaklar ile ekonomi ilişkisini açıklar.	1	0	0	0
Felsefe	5	1	0	20
18. yüzyıl -19. yüzyıl felsefesinin karakteristik özelliklerini açıklar.	1	0	0	0
MO 6. yüzyıl-MS 2. yüzyıl felsefesinin karakteristik özelliklerini açıklar.	1	0	0	0
MS 2. yüzyıl-MS 15. yüzyıl felsefesinin karakteristik özelliklerini açıklar.	1	0	0	0
20. yüzyıl felsefesinin karakteristik özelliklerini açıklar.	2	1	0	50
Din Kül. ve Ahl. Bil.	5	5	0	100
Kur'an'ı Kerim'de geçen bazı kavramları yorumlar.	2	2	0	100
Hz. Muhammed'in peygamberlikle ilgili görevlerini açıklar.	1	1	0	100
Dünya hayatı ile ahiret hayatı arasındaki ilişkiyi kurar.	1	1	0	100
İnançla ilgili yaklaşımları tartışır.	1	1	0	100
TYT Matematik	20	2	7	10
Matematik-1	20	2	7	10
Trigonometrik Fonksiyonlar	2	0	1	0
ANALİTİK GEOMETRİ	2	1	0	50
Fonksiyonlarla ilgili Uygulamalar	1	0	0	0
Fonksiyonların Dönüşümleri	1	0	1	0
İkinci dereceden iki bilinmeyenli denklem sistemlerinin çözüm kümesini bulur.	1	0	1	0
Doğrunun Analitik İncelenmesi	1	0	0	0
İkinci dereceden bir bilinmeyenli eşitsizliklerin çözüm kümesini bulur.	1	0	0	0
Çemberde kirişin özelliklerini göstererek işlemler yapar.	4	0	2	0
İkinci dereceden bir değişkenli fonksiyonun grafiğini çizerek yorumlar.	1	0	0	0
Bir çemberde merkez, çevre, iç, dış ve teğet-kiriş açıların özelliklerini kullanarak işlemler yapar.	3	1	1	33
Çemberin Temel Elemanları	1	0	0	0
Dairenin çevre ve alan bağıntılarını oluşturur.	2	0	1	0
TYT Fen	20	0	9	0
Fizik	7	0	1	0
Noktasal yükler için elektriksel potansiyel enerji, elektriksel potansiyel, elektriksel potansiyel farkı ve elektriksel işi	1	0	1	0
Kütle merkezi ve ağırlık merkezi kavramlarını açıklar.	1	0	0	0
İtme ile çizgisel momentum değişimi arasında ilişki kurar.	1	0	0	0
Çizgisel momentumun korunumunu analiz eder.	1	0	0	0
Noktasal yüklerde elektriksel kuvvet ve elektrik alanı ile ilgili hesaplamalar yapar.	1	0	0	0
Sıgıncın bağlı olduğu değişkenleri analiz eder.	1	0	0	0
Üzerinden akım geçen iletken düz bir telin çevresinde, halkanın merkezinde ve akım makarasının (bobin) merkez e	1	0	0	0
Kimya	7	0	4	0
Tepkime Hızları	2	0	1	0
Gaz Karışımları	1	0	0	0
Çözünürlüğe Etki Eden Faktörler	1	0	1	0
Tepkime İslanının Toplanabilirliği	1	0	0	0
Tepkimelerde Isı Değişimi	1	0	1	0
Kimyasal Denge	1	0	1	0
Biyoloji	6	0	4	0
İdrarın oluşum aşamalarını açıklar.	1	0	1	0
Sindirim sisteminin yapı, görev ve işleyişini açıklar.	1	0	1	0
Dışı üreme sisteminin yapısını, görevini açıklar.	1	0	0	0
Kan damarlarının yapılarını ve çeşitlerini açıklar.	1	0	1	0
Hemoglobinin özelliklerini ve görevlerini açıklar.	1	0	0	0
Bağışıklık çeşitlerini ve vücudun doğal savunma mekanizmalarını açıklar.	1	0	1	0

SINAV SONUÇ BELGESİ							
SİİRT / KURTALAN / Halk Eğitim Merkezi Ve Akşam Sanat Okulu							
Öğrenci				Numara		Sınıf	
UMUT BUDAK				373		11A	
Puan Türü	Puan	Genel Ort.	Dereceler				
			Snf	Kurum	İlçe	İl	Genel
TYT	▲ 220,740	198,670	4	18	18	18	376
Puanı Hesaplanan:			127	127	127	127	1212
Katılımlar:			26	129	129	129	1490

Ders	Soru	Doğru	Yanlış	Net	Başarı %	Sınıf Ort.	Kurum Ort.	Genel Ort.
Türkçe	30	11	7	9,25	31	▲ 6,96	▼ 10,31	▼ 9,43
Tarih-1	5	1	3	0,25	5	▼ 1,09	▼ 1,66	▼ 1,64
Coğrafya-1	5	2	2	1,50	30	▲ 0,71	▲ 1,32	▲ 1,01
Felsefe	5	1	1	0,75	15	▲ 0,48	▼ 0,97	▲ 0,73
Din Kül. ve Ahl. Bil.	5	3	2	2,50	50	▼ 2,74	▼ 2,92	▲ 2,43
TYT Sosyal	20	7	8	5,00	25	▼ 5,02	▼ 6,87	▼ 5,80
Matematik-1	20	13	7	11,25	56	▲ 5,88	▲ 2,95	▲ 6,61
Fizik	7	0	5	-1,25	-18	▼ 0,03	▼ 0,13	▼ 0,91
Kimya	7	2	4	1,00	14	▲ 0,74	▲ 0,43	▼ 1,75
Biyoloji	6	4	2	3,50	58	▲ 0,94	▲ 0,73	▲ 1,70
TYT Fen	20	6	11	3,25	16	▲ 1,71	▲ 1,30	▼ 4,35
Toplam:	90	37	33	28,75	32	▲ 19,58	▲ 20,04	▲ 19,72

Soru No	123456789012345678901234567890
TYT Türkçe	AEaCEDadAcACdD e c E E
Cevap Anahtarı	A AEDCEDBCEAEACBDDCCABEBAEABBDEBDB
TYT Sosyal	dCbCCEc a B c EAAbc
Cevap Anahtarı	A EECADCEEBBDBDCEAACA
TYT Matematik	bcCEDeBEecBdeADECAeD
Cevap Anahtarı	A ADCEDDBEEBBDDADECACD
TYT Fen	bbdca ab CaDeEdABDc
Cevap Anahtarı	A ADEBEEABEACEDBECABDE

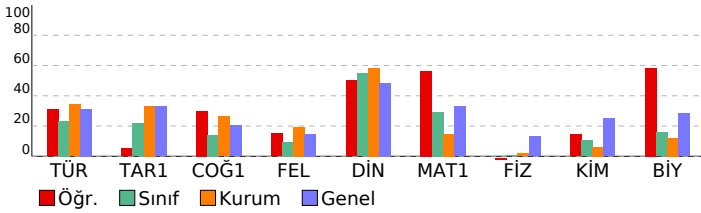

SONUÇ YAYINLARI 11. SINIF 4.DENEME 2021-2022

DERSLERE GÖRE BAŞARI ANALİZİ		S	D	Y	B%
TYT Türkçe		30	11	7	37
Türkçe		30	11	7	37
Edebiyat ve Toplum İlişkisi		6	5	1	83
Noktalamaya işaretlerini yerinde kullanır.		2	1	1	50
Edebiyatın Tarih ve Dinle İlişkisi		2	1	1	50
Yazım kurallarına uyar.		2	1	1	50
Anlatım Bozuklukları		1	0	1	0
Cümlelerin Ögeleri		1	1	0	100
Cumhuriyet Dönemi'nde Tiyatro (1923-1950 Arası)		1	0	0	0
Anlamla ilgili anlatım bozukluklarının sebeplerini belirler.		1	0	0	0
Sohbeti tanımlar ve genel özelliklerini kavrar.		1	0	1	0
1923-1950 arasında tiyatro eseri veren yazarları tanıır.		3	1	0	33
Cumhuriyet Dönemi tiyatrosunu tanıır.		1	0	0	0
1950-1980 arasında tiyatro eseri veren yazarları tanıır.		1	0	0	0
Fıkra; tanımlar ve genel özelliklerini kavrar.		1	0	1	0
1923-1950 arasında eser veren yazarların ve bu dönemde yazılan romanların genel özelliklerini kavrar.		2	0	0	0
Cumhuriyet Dönemi'nde Roman (1923-1950 Arası)		1	1	0	100
1950-1980 arasında eser veren yazarların ve bu dönemde yazılan romanların genel özelliklerini kavrar.		1	0	0	0
Fecriyatı Dönemi'nde Şiir		1	0	0	0
Makale türünün genel özelliklerini kavrar ve bilimsel makalenin bölümlerini bilir.		1	0	0	0
Edebi akımları ve edebiyata yansımaları bilir.		1	0	0	0
TYT Sosyal		20	7	8	35
Tarih-1		5	1	3	20
Osmanlı ile Rusya arasındaki rekabetin Osmanlı Devleti nin Avrupa ve Asya siyasetindeki önemini kavrar.		1	0	0	0
Osmanlı devlet idaresi ve toplum düzenindeki çözümleri önleme çabalarını analiz eder.		1	0	1	0
Fransız İhtilali ve Avrupa da Sanayi Devrimi ile birlikte devlet-toplum ilişkilerinde meydana gelen dönüşümü kavrar		1	1	0	100
Osmanlı Devleti nin son dönemlerinde endüstriyel üretime geçiş çabalarını ve bu süreçte yaşanan zorlukları analizi		1	0	1	0
Osmanlı Devleti nin siyasi varlığına yönelik tehditleri analiz eder.		1	0	1	0
Coğrafya-1		5	2	2	40
İlk kültür merkezlerinin ortaya çıkışı, yayılışı ve dağılımlarını belirleyen faktörleri açıklar.		1	1	0	100
Bioçeşitliliğin oluşumu ve azalmasına etkili olan faktörleri açıklar.		1	1	0	100
Türkiye'de sanayi sektörünün özelliklerini açıklar.		1	0	1	0
Doğal kaynaklar ile ekonomi ilişkisini açıklar.		1	0	0	0
Doğal unsurları üretim, dağıtım ve tüketim süreçleri üzerindeki etkisi açısından değerlendirir. Üretim, dağıtım ve tüketim süreçleri üzerindeki etkisi açısından değerlendirir.		1	0	1	0
Felsefe		5	1	1	20
MÖ 6. yüzyıl-MS 2. yüzyıl felsefesinin karakteristik özelliklerini açıklar.		1	0	0	0
MS 2. yüzyıl-MS 15. yüzyıl felsefesinin karakteristik özelliklerini açıklar.		1	1	0	100
20. yüzyıl felsefesinin karakteristik özelliklerini açıklar.		2	0	1	0
18. yüzyıl -19. yüzyıl felsefesinin karakteristik özelliklerini açıklar.		1	0	0	0
Din Kül. ve Ahl. Bil.		5	3	2	60
Hz. Muhammed'in peygamberlikte ilgili görevlerini açıklar.		1	1	0	100
Dünya hayatı ile ahiret hayatı arasında ilişki kurar.		1	1	0	100
Kur'an'ı Kerim'de geçen bazı kavramları yorumlar.		2	1	1	50
İnançla ilgili yaklaşımları tartışır.		1	0	1	0
TYT Matematik		20	13	7	65
Matematik-1		20	13	7	65
Trigonometrik Fonksiyonlar		2	0	2	0
ANALİTİK GEOMETRİ		2	2	0	100
Doğrunun Analitik İncelenmesi		1	1	0	100
İkinci dereceden iki bilinmeyenli denklem sistemlerinin çözüm kümesini bulur.		1	0	1	0
Fonksiyonların Dönüşümleri		1	1	0	100
Fonksiyonlarla İlgili Uygulamalar		1	1	0	100
İkinci dereceden bir değişkenli fonksiyonun grafiğini çizerek yorumlar.		1	1	0	100
İkinci dereceden bir bilinmeyenli eşitsizliklerin çözüm kümesini bulur.		1	0	1	0
Çemberde kirisin özelliklerini göstererek işlemler yapar.		4	2	2	50
Bir çemberde merkez, çevre, iç, dış ve teğet-kiris açıların özelliklerini kullanarak işlemler yapar.		3	3	0	100
Çemberin Temel Elemanları		1	1	0	100
Dairenin çevre ve alan bağıntılarını oluşturur.		2	1	1	50
TYT Fen		20	6	11	30
Fizik		7	0	5	0
Kütle merkezi ve ağırlık merkezi kavramlarını açıklar.		1	0	1	0
İtme ile çizgisel momentum değişimi arasında ilişki kurar.		1	0	1	0
Çizgisel momentumun korunumunu analiz eder.		1	0	1	0
Noktasal yükler için elektriksel potansiyel enerji, elektriksel potansiyel, elektriksel potansiyel farkı ve elektriksel işi		1	0	1	0
Üzerinden akım geçen iletken düz bir telin çevresinde, halkanın merkezinde ve akım makarasının (bobin) merkez e		1	0	1	0
Sığanın bağı olduğu değişkenleri analiz eder.		1	0	0	0
Noktasal yüklerde elektriksel kuvvet ve elektrik alanı ile ilgili hesaplamalar yapar.		1	0	0	0
Kimya		7	2	4	29
Gaz Karışımları		1	0	1	0
Çözünürlüğe Etki Eden Faktörler		1	0	1	0
Tepkime İslarının Toplanabilirliği		1	0	0	0
Tepkimelerde Isı Değişimi		1	1	0	100
Tepkime Hızları		2	1	1	50
Kimyasal Denge		1	0	1	0
Biyoloji		6	4	2	67
Sindirir sisteminin yapı, görev ve işleyişini açıklar.		1	1	0	100
Dişi üreme sisteminin yapısını, görevini açıklar.		1	0	1	0
Kan damarlarının yapılarını ve çeşitlerini açıklar.		1	1	0	100
Hemoglobinin özelliklerini ve görevlerini açıklar.		1	1	0	100
Bağırsıklık çeşitlerini ve vücudun doğal savunma mekanizmalarını açıklar.		1	1	0	100
İdrarın oluşum aşamalarını açıklar.		1	0	1	0

SINAV SONUÇ BELGESİ							
SİİRT / KURTALAN / Halk Eğitim Merkezi Ve Akşam Sanat Okulu							
Öğrenci				Numara		Sınıf	
VEDAT ETİK				428		11A	
Puan Türü	Puan	Genel Ort.	Dereceler				
			Snf	Kurum	İlçe	İl	Genel
TYT	▼ 154,700	198,670	21	96	96	96	921
Puanı Hesaplanan:			127	127	127	127	1212
Katılımlar:			26	129	129	129	1490

Ders	Soru	Doğru	Yanlış	Net	Başarı %	Sınıf Ort.	Kurum Ort.	Genel Ort.
Türkçe	30	8	8	6,00	20	▼ 6,96	▼ 10,31	▼ 9,43
Tarih-1	5	2	2	1,50	30	▲ 1,09	▼ 1,66	▼ 1,64
Coğrafya-1	5	1	0	1,00	20	▲ 0,71	▼ 1,32	▼ 1,01
Felsefe	5	0	1	-0,25	-5	▼ 0,48	▼ 0,97	▼ 0,73
Din Kül. ve Ahl. Bil.	5	3	1	2,75	55	▲ 2,74	▼ 2,92	▲ 2,43
TYT Sosyal	20	6	4	5,00	25	▼ 5,02	▼ 6,87	▼ 5,80
Matematik-1	20	5	12	2,00	10	▼ 5,88	▼ 2,95	▼ 6,61
Fizik	7	1	2	0,50	7	▲ 0,03	▲ 0,13	▼ 0,91
Kimya	7	2	4	1,00	14	▲ 0,74	▲ 0,43	▼ 1,75
Biyoloji	6	0	4	-1,00	-17	▼ 0,94	▼ 0,73	▼ 1,70
TYT Fen	20	3	10	0,50	3	▼ 1,71	▼ 1,30	▼ 4,35
Toplam:	90	22	34	13,50	15	▼ 19,58	▼ 20,04	▼ 19,72

Soru No	1234567890123456789012345678901234567890
TYT Türkçe	bACaCacBb EA aDaC c
Cevap Anahtarı	B EACDCEBCEAEADBCCBAEEBEBDBEBDD
TYT Sosyal	e AaE E e dEAA
Cevap Anahtarı	B CEADEBCEEBCEBDBDAEAAAC
TYT Matematik	c CdacDa ceeeaDbCda
Cevap Anahtarı	B DAECEBDBBEBBADEDACDC
TYT Fen	Aac EadAbe dd bd
Cevap Anahtarı	B BADEAEEEBEACBDEECABD

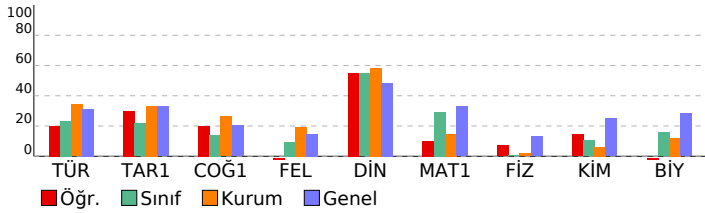

SONUÇ YAYINLARI 11. SINIF 4.DENEME 2021-2022

DERSLERE GÖRE BAŞARI ANALİZİ		S	D	Y	B%
TYT Türkçe		30	8	8	27
Türkçe		30	8	8	27
Edebiyat ve Toplum ilişkisi		6	3	2	50
Noktalamaya işaretlerini yerinde kullanır.		2	1	1	50
Yazım kurallarına uyar.		2	1	1	50
Edebiyatın Tarih ve Dinle ilişkisi		2	1	1	50
Cumhuriyet Dönemi'nde Tiyatro (1923-1950 Arası)		1	0	0	0
Anlatım Bozuklukları		1	0	1	0
Cümlelerin Öğeleri		1	1	0	100
Sohbeti tanımlar ve genel özelliklerini kavrar.		1	0	1	0
Anlamla ilgili anlatım bozukluklarının sebeplerini belirler.		1	1	0	100
Cumhuriyet Dönemi tiyatrosunu tanıtır.		1	0	0	0
1923-1950 arasında tiyatro eseri veren yazarları tanıtır.		3	0	0	0
1923-1950 arasında eser veren yazarların ve bu dönemde yazılan romanların genel özelliklerini kavrar.		2	0	0	0
Cumhuriyet Dönemi'nde Roman (1923-1950 Arası)		1	0	0	0
1950-1980 arasında tiyatro eseri veren yazarları tanıtır.		1	0	0	0
Fıkırayı tanımlar ve genel özelliklerini kavrar.		1	0	1	0
1950-1980 arasında eser veren yazarların ve bu dönemde yazılan romanların genel özelliklerini kavrar.		1	0	0	0
Edebi akımları ve edebiyata yansımalarını bilir.		1	0	0	0
Fecriyat Dönemi'nde şiir		1	0	0	0
Makale türünün genel özelliklerini kavrar ve bilimsel makalenin bölümlerini bilir.		1	0	0	0
TYT Sosyal		20	6	4	30
Tarih-1		5	2	2	40
Fransız İhtilali ve Avrupa da Sanayi Devrimi ile birlikte devlet-toplum ilişkilerinde meydana gelen dönüşümü kavrar		1	0	1	0
Osmanlı ile Rusya arasındaki rekabetin Osmanlı Devleti nin Avrupa ve Asya siyasetindeki önemini kavrar.		1	0	0	0
Osmanlı Devleti nin son dönemlerinde endüstriyel üretime geçiş çabalarını ve bu süreçte yaşanan zorlukları analiz eder.		1	1	0	100
Osmanlı Devleti nin siyasi varlığına yönelik tehditleri analiz eder.		1	0	1	0
Osmanlı devlet idaresi ve toplum düzenindeki çözümleri önleme çabalarını analiz eder.		1	1	0	100
Coğrafya-1		5	1	0	20
Doğal unsurları üretim, dağıtım ve tüketim süreçleri üzerindeki etkisi açısından değerlendirir. Üretim, dağıtım ve tüketim süreçlerinin ortaya çıkışı, yayılışı ve dağılımlarını belirleyen faktörleri açıklar.		1	0	0	0
Biyocoğrafya oluşumu ve azalmasında etkili olan faktörleri açıklar.		1	0	0	0
Türkiye'de sanayi sektörünün özelliklerini açıklar.		1	1	0	100
Doğal kaynaklar ile ekonomi ilişkisini açıklar.		1	0	0	0
Felsefe		5	0	1	0
18. yüzyıl -19. yüzyıl felsefesinin karakteristik özelliklerini açıklar.		1	0	0	0
MÖ 6. yüzyıl-MS 2. yüzyıl felsefesinin karakteristik özelliklerini açıklar.		1	0	0	0
MS 2. yüzyıl-MS 15. yüzyıl felsefesinin karakteristik özelliklerini açıklar.		1	0	1	0
20. yüzyıl felsefesinin karakteristik özelliklerini açıklar.		2	0	0	0
Din Kül. ve Ahl. Bil.		5	3	1	60
Kur'an'ı Kerim'de geçen bazı kavramları yorumlar.		2	1	1	50
Hz. Muhammed'in peygamberlikle ilgili görevlerini açıklar.		1	1	0	100
Dünya hayatı ile ahiret hayatı arasındaki ilişkiyi kurar.		1	1	0	100
İnançla ilgili yaklaşımları tartışır.		1	0	0	0
TYT Matematik		20	5	12	25
Matematik-1		20	5	12	25
Trigonometrik Fonksiyonlar		2	0	1	0
ANALİTİK GEOMETRİ		2	1	0	50
Fonksiyonlarla ilgili Uygulamalar		1	0	1	0
Fonksiyonların Dönüşümleri		1	0	1	0
İkinci dereceden iki bilinmeyenli denklemler sisteminin çözüm kümesini bulur.		1	0	1	0
Doğrunun Analitik İncelenmesi		1	1	0	100
İkinci dereceden bir bilinmeyenli eşitsizliklerin çözüm kümesini bulur.		1	0	1	0
Çemberde kirişin özelliklerini göstererek işlemler yapar.		4	0	3	0
İkinci dereceden bir değişkenli fonksiyonun grafiğini çizerek yorumlar.		1	0	1	0
Bir çemberde merkez, çevre, iç, dış ve teğet-kiriş açıların özelliklerini kullanarak işlemler yapar.		3	2	1	67
Çemberin Temel Elemanları		1	0	1	0
Dairenin çevre ve alan bağıntılarını oluşturur.		2	1	1	50
TYT Fen		20	3	10	15
Fizik		7	1	2	14
Noktasal yükler için elektriksel potansiyel enerji, elektriksel potansiyel, elektriksel potansiyel farkı ve elektriksel iş		1	0	0	0
Kütle merkezi ve ağırlık merkezi kavramlarını açıklar.		1	1	0	100
İtme ile çizgisel momentum değişimi arasında ilişki kurar.		1	0	1	0
Çizgisel momentumun korunumunu analiz eder.		1	0	1	0
Noktasal yüklerde elektriksel kuvvet ve elektrik alanı ile ilgili hesaplamalar yapar.		1	0	0	0
Sıyanın bağlı olduğu değişkenleri analiz eder.		1	0	0	0
Üzerinden akım geçen iletken düz bir telin çevresinde, halkanın merkezinde ve akım makarasının (bobin) merkez e		1	0	0	0
Kimya		7	2	4	29
Tepkime Hızları		2	1	0	50
Gaz Karışımları		1	0	1	0
Çözünürlüğe Etki Eden Faktörler		1	0	1	0
Tepkime İslanının Toplanabilirliği		1	1	0	100
Tepkimelerde Isı Değişimi		1	0	1	0
Kimyasal Denge		1	0	1	0
Biyoloji		6	0	4	0
İdrarın oluşum aşamalarını açıklar.		1	0	1	0
Sindirim sisteminin yapı, görev ve işleyişini açıklar.		1	0	1	0
Dişi üreme sisteminin yapısını, görevini açıklar.		1	0	0	0
Kan damarlarının yapılarını ve çeşitlerini açıklar.		1	0	1	0
Hemoglobinin özelliklerini ve görevlerini açıklar.		1	0	1	0
Bağışıklık çeşitlerini ve vücudun doğal savunma mekanizmalarını açıklar.		1	0	0	0

SINAV SONUÇ BELGESİ

SİİRT / KURTALAN / Halk Eğitim Merkezi Ve Akşam Sanat Okulu

Öğrenci	Numara	Sınıf
YUSUF YILMAZ	645	11A

Puan Türü	Puan	Genel Ort.	Dereceler				
			Snf	Kurum	İlçe	İl	Genel
TYT	▼ 160,055	198,670	17	92	92	92	880
Puanı Hesaplanan:			127	127	127	127	1212
Katılımlar:			26	129	129	129	1490

Ders	Soru	Doğru	Yanlış	Net	Başarı %	Sınıf Ort.	Kurum Ort.	Genel Ort.
Türkçe	30	9	9	6,75	23	▼ 6,96	▼ 10,31	▼ 9,43
Tarih-1	5	1	1	0,75	15	▼ 1,09	▼ 1,66	▼ 1,64
Coğrafya-1	5	0	0	0,00	0	▼ 0,71	▼ 1,32	▼ 1,01
Felsefe	5	0	2	-0,50	-10	▼ 0,48	▼ 0,97	▼ 0,73
Din Kült. ve Ahl. Bil.	5	1	4	0,00	0	▼ 2,74	▼ 2,92	▼ 2,43
TYT Sosyal	20	2	7	0,25	1	▼ 5,02	▼ 6,87	▼ 5,80
Matematik-1	20	6	4	5,00	25	▼ 5,88	▲ 2,95	▼ 6,61
Fizik	7	0	3	-0,75	-11	▼ 0,03	▼ 0,13	▼ 0,91
Kimya	7	2	3	1,25	18	▲ 0,74	▲ 0,43	▼ 1,75
Biyoloji	6	2	0	2,00	33	▲ 0,94	▲ 0,73	▲ 1,70
TYT Fen	20	4	6	2,50	13	▲ 1,71	▲ 1,30	▼ 4,35
Toplam:	90	21	26	14,50	16	▼ 19,58	▼ 20,04	▼ 19,72

Soru No: 123456789012345678901234567890

TYT Türkçe	aAC abcBCAc b aDC Aa c E
Cevap Anahtarı	B EACDCEBCEAEADBDCBAEEBEBDBEBD

TYT Sosyal	A a a bcEbda
Cevap Anahtarı	B CEADEBCEEBCEBDBDAEAAAC

TYT Matematik	b CEBD d ee D D
Cevap Anahtarı	B DAECEBDBBEBBADEDACDC

TYT Fen	dc d EabAa AB
Cevap Anahtarı	B BADEAEAEAEAEACBDEECABD

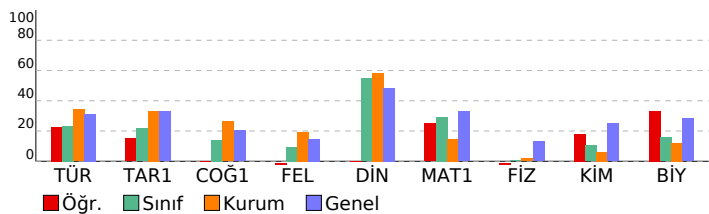

SONUÇ YAYINLARI 11. SINIF 4.DENEME 2021-2022

DERSLERE GÖRE BAŞARI ANALİZİ

	S	D	Y	B%
TYT Türkçe	30	9	9	30
Türkçe	30	9	9	30
Edebiyat ve Toplum ilişkisi	6	3	3	50
Noktalamaya işaretlerini yerinde kullanır.	2	1	0	50
Yazım kurallarına uyar.	2	0	2	0
Edebiyatın Tarih ve Dinle ilişkisi	2	1	1	50
Cumhuriyet Dönemi'nde Tiyatro (1923-1950 Arası)	1	0	0	0
Anlatım Bozuklukları	1	0	1	0
Cümlelerin Öğeleri	1	1	0	100
Sohbeti tanımlar ve genel özelliklerini kavrar.	1	1	0	100
Anlamla ilgili anlatım bozukluklarının sebeplerini belirler.	1	0	0	0
Cumhuriyet Dönemi tiyatrosunu tanıtır.	1	0	0	0
1923-1950 arasında tiyatro eseri veren yazarları tanıtır.	3	1	0	33
1923-1950 arasında eser veren yazarların ve bu dönemde yazılan romanların genel özelliklerini kavrar.	2	1	0	50
Cumhuriyet Dönemi'nde Roman (1923-1950 Arası)	1	0	1	0
1950-1980 arasında tiyatro eseri veren yazarları tanıtır.	1	0	0	0
Fıkırayı tanımlar ve genel özelliklerini kavrar.	1	0	1	0
1950-1980 arasında eser veren yazarların ve bu dönemde yazılan romanların genel özelliklerini kavrar.	1	0	0	0
Edebi akımları ve edebiyata yansımalarını bilir.	1	0	0	0
Fecriyat Dönemi'nde şiir	1	0	0	0
Makale türünün genel özelliklerini kavrar ve bilimsel makalenin bölümlerini bilir.	1	0	0	0
TYT Sosyal	20	2	7	10
Tarih-1	5	1	2	20
Fransız İhtilali ve Avrupa da Sanayi Devrimi ile birlikte devlet-toplum ilişkilerinde meydana gelen dönüşümü kavrar	1	0	0	0
Osmanlı ile Rusya arasındaki rekabetin Osmanlı Devleti nin Avrupa ve Asya siyasetindeki önemini kavrar.	1	0	0	0
Osmanlı Devleti nin son dönemlerinde endüstriyel üretime geçiş çabalarını ve bu süreçte yaşanan zorlukları analiz eder.	1	1	0	100
Osmanlı Devleti nin siyasi varlığına yönelik tehditleri analiz eder.	1	0	0	0
Osmanlı devlet idaresi ve toplum düzenindeki çözümleri önleme çabalarını analiz eder.	1	0	1	0
Coğrafya-1	5	0	0	0
Doğal unsurları üretim, dağıtım ve tüketim süreçleri üzerindeki etkisi açısından değerlendirir. Üretim, dağıtım ve tüketim süreçlerinin ortaya çıkışı, yayılışı ve dağılımlarını belirleyen faktörleri açıklar.	1	0	0	0
Biyocoğrafyanın oluşumu ve azalmasında etkili olan faktörleri açıklar.	1	0	0	0
Türkiye'de sanayi sektörünün özelliklerini açıklar.	1	0	0	0
Doğal kaynaklar ile ekonomi ilişkisini açıklar.	1	0	0	0
Felsefe	5	0	2	0
18. yüzyıl -19. yüzyıl felsefesinin karakteristik özelliklerini açıklar.	1	0	0	0
MO 6. yüzyıl-MS 2. yüzyıl felsefesinin karakteristik özelliklerini açıklar.	1	0	0	0
MS 2. yüzyıl-MS 15. yüzyıl felsefesinin karakteristik özelliklerini açıklar.	1	0	1	0
20. yüzyıl felsefesinin karakteristik özelliklerini açıklar.	2	0	1	0
Din Kült. ve Ahl. Bil.	5	1	4	20
Kur'an'ın Kerim'de geçen bazı kavramları yorumlar.	2	0	2	0
Hz. Muhammed'in peygamberlikle ilgili görevlerini açıklar.	1	1	0	100
Dünya hayatı ile ahiret hayatı arasındaki ilişkiyi kurar.	1	0	1	0
İnançla ilgili yaklaşımları tartışır.	1	0	1	0
TYT Matematik	20	6	4	30
Matematik-1	20	6	4	30
Trigonometrik Fonksiyonlar	2	0	1	0
ANALİTİK GEOMETRİ	2	1	0	50
Fonksiyonlarla ilgili Uygulamalar	1	1	0	100
Fonksiyonların Dönüşümleri	1	1	0	100
İkinci dereceden iki bilinmeyenli denklem sistemlerinin çözüm kümesini bulur.	1	1	0	100
Doğrunun Analitik İncelenmesi	1	0	0	0
İkinci dereceden bir bilinmeyenli eşitsizliklerin çözüm kümesini bulur.	1	0	1	0
Çemberde kirişin özelliklerini göstererek işlemler yapar.	4	0	2	0
İkinci dereceden bir değişkenli fonksiyonun grafiğini çizerek yorumlar.	1	0	0	0
Bir çemberde merkez, çevre, iç, dış ve teğet-kiriş açıların özelliklerini kullanarak işlemler yapar.	3	1	0	33
Çemberin Temel Elemanları	1	0	0	0
Dairenin çevre ve alan bağıntılarını oluşturur.	2	1	0	50
TYT Fen	20	4	6	20
Fizik	7	0	3	0
Noktasal yükler için elektriksel potansiyel enerji, elektriksel potansiyel, elektriksel potansiyel farkı ve elektriksel işi	1	0	1	0
Kütle merkezi ve ağırlık merkezi kavramlarını açıklar.	1	0	1	0
İtme ile çizgisel momentum değişimi arasında ilişki kurar.	1	0	0	0
Çizgisel momentumun korunumunu analiz eder.	1	0	0	0
Noktasal yüklerde elektriksel kuvvet ve elektrik alanı ile ilgili hesaplamalar yapar.	1	0	1	0
Sıgıncın bağlı olduğu değişkenleri analiz eder.	1	0	0	0
Üzerinden akım geçen iletken düz bir telin çevresinde, halkanın merkezinde ve akım makarasının (bobin) merkez e	1	0	0	0
Kimya	7	2	3	29
Tepkime Hızları	2	1	0	50
Gaz Karışımları	1	0	1	0
Çözünürlüğe Etki Eden Faktörler	1	0	1	0
Tepkime İslanının Toplanabilirliği	1	1	0	100
Tepkimelerde Isı Değişimi	1	0	1	0
Kimyasal Denge	1	0	0	0
Biyoloji	6	2	0	33
İdrarın oluşum aşamalarını açıklar.	1	0	0	0
Sindirim sisteminin yapı, görev ve işleyişini açıklar.	1	0	0	0
Dışı üreme sisteminin yapısını, görevini açıklar.	1	0	0	0
Kan damarlarının yapılarını ve çeşitlerini açıklar.	1	1	0	100
Hemoglobinin özelliklerini ve görevlerini açıklar.	1	1	0	100
Bağışıklık çeşitlerini ve vücudun doğal savunma mekanizmalarını açıklar.	1	0	0	0

SINAV SONUÇ BELGESİ							
SİİRT / KURTALAN / Halk Eğitim Merkezi Ve Akşam Sanat Okulu							
Öğrenci				Numara		Sınıf	
ZEKIYE DEMİR				318		11A	
Puan Türü	Puan	Genel Ort.	Dereceler				
			Snf	Kurum	İlçe	İl	Genel
TYT	▼ 198,525	198,670	8	39	39	39	543
Puanı Hesaplanan:			127	127	127	127	1212
Katılımlar:			26	129	129	129	1490

Ders	Soru	Doğru	Yanlış	Net	Başarı %	Sınıf Ort.	Kurum Ort.	Genel Ort.
Türkçe	30	11	4	10,00	33	▲ 6,96	▼ 10,31	▲ 9,43
Tarih-1	5	3	0	3,00	60	▲ 1,09	▲ 1,66	▲ 1,64
Coğrafya-1	5	1	0	1,00	20	▲ 0,71	▼ 1,32	▼ 1,01
Felsefe	5	2	1	1,75	35	▲ 0,48	▲ 0,97	▲ 0,73
Din Kül. ve Ahl. Bil.	5	3	2	2,50	50	▼ 2,74	▼ 2,92	▲ 2,43
TYT Sosyal	20	9	3	8,25	41	▲ 5,02	▲ 6,87	▲ 5,80
Matematik-1	20	6	3	5,25	26	▼ 5,88	▲ 2,95	▼ 6,61
Fizik	7	0	1	-0,25	-4	▼ 0,03	▼ 0,13	▼ 0,91
Kimya	7	2	1	1,75	25	▲ 0,74	▲ 0,43	▲ 1,75
Biyoloji	6	0	4	-1,00	-17	▼ 0,94	▼ 0,73	▼ 1,70
TYT Fen	20	2	6	0,50	3	▼ 1,71	▼ 1,30	▼ 4,35
Toplam:	90	28	16	24,00	27	▲ 19,58	▲ 20,04	▲ 19,72

Soru No	123456789012345678901234567890
---------	--------------------------------

TYT Türkçe	AEaCbDBC EeC BAa E
Cevap Anahtarı	A AEDCEDEBCAEACBDDCCABEBEAEBBDEBDB

TYT Sosyal	ECA C B DdAAaA
Cevap Anahtarı	A EECADCEEBBDBDCEAACA

TYT Matematik	aC Dc B D Da A
Cevap Anahtarı	A ADCEDDBEEBBDDADECACD

TYT Fen	b EA dd b ad
Cevap Anahtarı	A ADEBEEABEACEDBECABDE

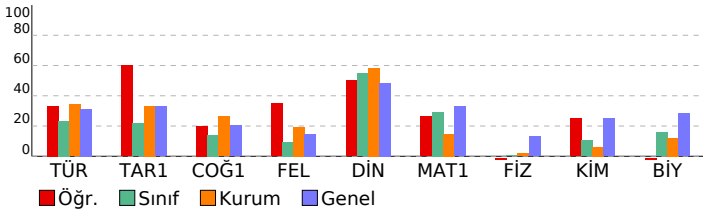

SONUÇ YAYINLARI 11. SINIF 4.DENEME 2021-2022

DERSLERE GÖRE BAŞARI ANALİZİ				S	D	Y	B%
TYT Türkçe				30	11	4	37
Türkçe				30	11	4	37
Edebiyat ve Toplum İlişkisi	6	4	1	67			
Noktalamaya işaretlerini yerinde kullanır.	2	1	1	50			
Edebiyatın Tarih ve Dinle İlişkisi	2	1	1	50			
Yazım kurallarına uyar.	2	2	0	100			
Anlatım Bozuklukları	1	0	0	0			
Cümlelerin Ögeleri	1	0	0	0			
Cumhuriyet Dönemi'nde Tiyatro (1923-1950 Arası)	1	0	0	0			
Anlamla ilgili anlatım bozukluklarının sebeplerini belirler.	1	0	0	0			
Sohbeti tanımlar ve genel özelliklerini kavrar.	1	0	0	0			
1923-1950 arasında tiyatro eseri veren yazarları tanıır.	3	1	0	33			
Cumhuriyet Dönemi tiyatrosunu tanıır.	1	0	0	0			
1950-1980 arasında tiyatro eseri veren yazarları tanıır.	1	0	0	0			
Fıkra'yı tanımlar ve genel özelliklerini kavrar.	1	1	0	100			
1923-1950 arasında eser veren yazarların ve bu dönemde yazılan romanların genel özelliklerini kavrar.	2	1	0	50			
Cumhuriyet Dönemi'nde Roman (1923-1950 Arası)	1	0	1	0			
1950-1980 arasında eser veren yazarların ve bu dönemde yazılan romanların genel özelliklerini kavrar.	1	0	0	0			
Fecriyatı Dönemi'nde Şiir	1	0	0	0			
Makale türünün genel özelliklerini kavrar ve bilimsel makalenin bölümlerini bilir.	1	0	0	0			
Edebi akımları ve edebiyata yansımalarını bilir.	1	0	0	0			
TYT Sosyal	20	9	3	45			
Tarih-1				5	3	0	60
Osmanlı ile Rusya arasındaki rekabetin Osmanlı Devleti'nin Avrupa ve Asya siyasetindeki önemini kavrar.	1	0	0	0			
Osmanlı devlet idaresi ve toplum düzenindeki çözümleri önleme çabalarını analiz eder.	1	1	0	100			
Fransız İhtilali ve Avrupa'da Sanayi Devrimi ile birlikte devlet-toplum ilişkilerinde meydana gelen dönüşümü kavrar	1	1	0	100			
Osmanlı Devleti'nin son dönemlerinde endüstriyel üretime geçiş çabalarını ve bu süreçte yaşanan zorlukları analizi	1	1	0	100			
Osmanlı Devleti'nin siyasi varlığına yönelik tehditleri analiz eder.	1	0	0	0			
Coğrafya-1	5	1	0	20			
İlk kültür merkezlerinin ortaya çıkışı, yayılışı ve dağılımlarını belirleyen faktörleri açıklar.	1	1	0	100			
Bioçeşitliliğin oluşumu ve azalmasına etkili olan faktörleri açıklar.	1	0	0	0			
Türkiye'de sanayi sektörünün özelliklerini açıklar.	1	0	0	0			
Doğal kaynaklar ile ekonomi ilişkisini açıklar.	1	0	0	0			
Doğal unsurları üretim, dağıtım ve tüketim süreçleri üzerinden etkisi açısından değerlendirir. Üretim, dağıtım ve tüketim süreçleri	1	0	0	0			
Felsefe	5	2	1	40			
MÖ 6. yüzyıl-MS 2. yüzyıl felsefesinin karakteristik özelliklerini açıklar.	1	0	0	0			
MS 2. yüzyıl-MS 15. yüzyıl felsefesinin karakteristik özelliklerini açıklar.	1	1	0	100			
20. yüzyıl felsefesinin karakteristik özelliklerini açıklar.	2	1	0	50			
18. yüzyıl -19. yüzyıl felsefesinin karakteristik özelliklerini açıklar.	1	0	1	0			
Din Kül. ve Ahl. Bil.	5	3	2	60			
Hz. Muhammed'in peygamberlikte ilgili görevlerini açıklar.	1	0	1	0			
Dünya hayatı ile ahiret hayatı arasında ilişki kurar.	1	1	0	100			
Kur'an'ın Kerim'de geçen bazı kavramları yorumlar.	2	2	0	100			
İnançla ilgili yaklaşımları tartışır.	1	0	1	0			
TYT Matematik	20	6	3	30			
Matematik-1				20	6	3	30
Trigonometrik Fonksiyonlar	2	0	1	0			
ANALİTİK GEOMETRİ	2	1	0	50			
Doğrunun Analitik İncelenmesi	1	0	0	0			
İkinci dereceden iki bilinmeyenli denklem sistemlerinin çözüm kümesini bulur.	1	1	0	100			
Fonksiyonların Dönüşümleri	1	0	1	0			
Fonksiyonlarla İlgili Uygulamalar	1	0	0	0			
İkinci dereceden bir değişkenli fonksiyonun grafiğini çizerek yorumlar.	1	0	0	0			
İkinci dereceden bir bilinmeyenli eşitsizliklerin çözüm kümesini bulur.	1	0	0	0			
Çemberde kirişin özelliklerini göstererek işlemler yapar.	4	2	0	50			
Bir çemberde merkez, çevre, iç, dış ve teğet-kiriş açıların özelliklerini kullanarak işlemler yapar.	3	1	1	33			
Çemberin Temel Elemanları	1	1	0	100			
Dairenin çevre ve alan bağıntılarını oluşturur.	2	0	0	0			
TYT Fen	20	2	6	10			
Fizik				7	0	1	0
Kütle merkezi ve ağırlık merkezi kavramlarını açıklar.	1	0	0	0			
İtme ile çizgisel momentum değişimi arasında ilişki kurar.	1	0	0	0			
Çizgisel momentumun korunumunu analiz eder.	1	0	1	0			
Noktasal yükler için elektriksel potansiyel enerji, elektriksel potansiyel, elektriksel potansiyel farkı ve elektriksel işi	1	0	0	0			
Üzerinden akım geçen iletken düz bir telin çevresinde, halkanın merkezinde ve akım makarasının (bobin) merkez ekseninin bağlı olduğu değişkenleri analiz eder.	1	0	0	0			
Noktasal yüklerde elektriksel kuvvet ve elektrik alanı ile ilgili hesaplamalar yapar.	1	0	0	0			
Kimya	7	2	1	29			
Gaz Karışımları	1	0	0	0			
Çözünürlüğe Etki Eden Faktörler	1	1	0	100			
Tepkime İslarının Toplanabilirliği	1	1	0	100			
Tepkimelerde Isı Değişimi	1	0	0	0			
Tepkime Hızları	2	0	0	0			
Kimyasal Denge	1	0	1	0			
Biyoloji	6	0	4	0			
Sindirim sisteminin yapı, görev ve işleyişini açıklar.	1	0	1	0			
Dişi üreme sisteminin yapısını, görevini açıklar.	1	0	0	0			
Kan damarlarının yapılarını ve çeşitlerini açıklar.	1	0	1	0			
Hemoglobinin özelliklerini ve görevlerini açıklar.	1	0	0	0			
Bağırsıklık çeşitlerini ve vücudun doğal savunma mekanizmalarını açıklar.	1	0	1	0			
İdrarın oluşum aşamalarını açıklar.	1	0	1	0			

SINAV SONUÇ BELGESİ

SİİRT / KURTALAN / Halk Eğitim Merkezi Ve Akşam Sanat Okulu

Öğrenci	Numara	Sınıf
ZEYNEP GÜÇLÜ	151	11A

Puan Türü	Puan	Genel Ort.	Dereceler				
			Snf	Kurum	İlçe	İl	Genel
TYT	▼ 185,080	198,670	12	55	55	55	629
Puanı Hesaplanan:			127	127	127	127	1212
Katılımlar:			26	129	129	129	1490

Ders	Soru	Doğru	Yanlış	Net	Başarı %	Sınıf Ort.	Kurum Ort.	Genel Ort.
Türkçe	30	10	10	7,50	25	▲ 6,96	▼ 10,31	▼ 9,43
Tarih-1	5	0	0	0,00	0	▼ 1,09	▼ 1,66	▼ 1,64
Coğrafya-1	5	0	0	0,00	0	▼ 0,71	▼ 1,32	▼ 1,01
Felsefe	5	0	0	0,00	0	▼ 0,48	▼ 0,97	▼ 0,73
Din Kül. ve Ahl. Bil.	5	3	2	2,50	50	▼ 2,74	▼ 2,92	▲ 2,43
TYT Sosyal	20	3	2	2,50	13	▼ 5,02	▼ 6,87	▼ 5,80
Matematik-1	20	7	3	6,25	31	▲ 5,88	▲ 2,95	▼ 6,61
Fizik	7	0	1	-0,25	-4	▼ 0,03	▼ 0,13	▼ 0,91
Kimya	7	3	3	2,25	32	▲ 0,74	▲ 0,43	▲ 1,75
Biyoloji	6	3	2	2,50	42	▲ 0,94	▲ 0,73	▲ 1,70
TYT Fen	20	6	6	4,50	23	▲ 1,71	▲ 1,30	▲ 4,35
Toplam:	90	26	21	20,75	23	▲ 19,58	▲ 20,04	▲ 19,72

Soru No: 123456789012345678901234567890

TYT Türkçe	EACaCaDaCAcd eDab A e d D
Cevap Anahtarı	B EACDCEBCEAEADBCCBAE EBEBDBEBDD

TYT Sosyal	cdAAC
Cevap Anahtarı	B CEADEBCEEBCEBDBDAEAEAC

TYT Matematik	E D B Ae aDAC e
Cevap Anahtarı	B DAECEBDBBEBBADEDACDC

TYT Fen	d EcEAd e bb ABD
Cevap Anahtarı	B BADEAE EEBEACBDEECABD

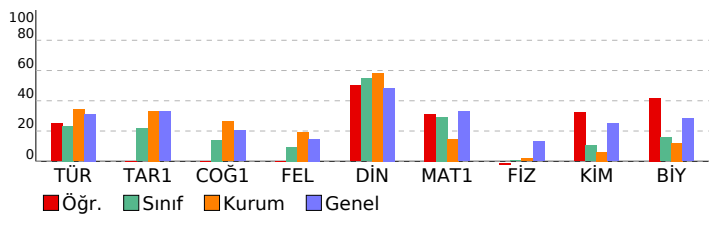

SONUÇ YAYINLARI 11. SINIF 4.DENEME 2021-2022

DERSLERE GÖRE BAŞARI ANALİZİ		S	D	Y	B%
TYT Türkçe		30	10	10	33
Türkçe		30	10	10	33
Edebiyat ve Toplum ilişkisi		6	4	2	67
Noktalamaya işaretlerini yerinde kullanır.		2	1	1	50
Yazım kurallarına uyar.		2	2	0	100
Edebiyatın Tarih ve Dinle ilişkisi		2	2	0	0
Cumhuriyet Dönemi'nde Tiyatro (1923-1950 Arası)		1	0	0	0
Anlatım Bozuklukları		1	0	1	0
Cümlelerin Ögeleri		1	1	0	100
Sohbeti tanımlar ve genel özelliklerini kavrar.		1	0	1	0
Anlamla ilgili anlatım bozukluklarının sebeplerini belirler.		1	0	1	0
Cumhuriyet Dönemi tiyatrosunu tanıtır.		1	0	0	0
1923-1950 arasında tiyatro eseri veren yazarları tanıtır.		3	0	1	0
1923-1950 arasında eser veren yazarların ve bu dönemde yazılan romanların genel özelliklerini kavrar.		2	1	0	50
Cumhuriyet Dönemi'nde Roman (1923-1950 Arası)		1	0	0	0
1950-1980 arasında tiyatro eseri veren yazarları tanıtır.		1	0	0	0
Fıkırayı tanımlar ve genel özelliklerini kavrar.		1	0	1	0
1950-1980 arasında eser veren yazarların ve bu dönemde yazılan romanların genel özelliklerini kavrar.		1	0	0	0
Edebi akımları ve edebiyata yansımalarını bilir.		1	0	0	0
Fecriyat Dönemi'nde şiir		1	0	0	0
Makale türünün genel özelliklerini kavrar ve bilimsel makalenin bölümlerini bilir.		1	1	0	100
TYT Sosyal		20	3	2	15
Tarih-1		5	0	0	0
Fransız İhtilali ve Avrupa da Sanayi Devrimi ile birlikte devlet-toplum ilişkilerinde meydana gelen dönüşümü kavrar		1	0	0	0
Osmanlı ile Rusya arasındaki rekabetin Osmanlı Devleti nin Avrupa ve Asya siyasetindeki önemini kavrar.		1	0	0	0
Osmanlı Devleti nin son dönemlerinde endüstriyel üretime geçiş çabalarını ve bu süreçte yaşanan zorlukları analiz eder.		1	0	0	0
Osmanlı Devleti nin siyasi varlığına yönelik tehditleri analiz eder.		1	0	0	0
Osmanlı devlet idaresi ve toplum düzenindeki çözümleri önleme çabalarını analiz eder.		1	0	0	0
Coğrafya-1		5	0	0	0
Doğal unsurları üretim, dağıtım ve tüketim süreçleri üzerindeki etkisi açısından değerlendirir. Üretim, dağıtım ve tüketim süreçlerinin ortaya çıkışı, yayılışı ve dağılımlarını belirleyen faktörleri açıklar.		1	0	0	0
Biyocoğrafyanın oluşumu ve azalmasında etkili olan faktörleri açıklar.		1	0	0	0
Türkiye'de sanayi sektörünün özelliklerini açıklar.		1	0	0	0
Doğal kaynaklar ile ekonomi ilişkisini açıklar.		1	0	0	0
Felsefe		5	0	0	0
18. yüzyıl -19. yüzyıl felsefesinin karakteristik özelliklerini açıklar.		1	0	0	0
MO 6. yüzyıl-MS 2. yüzyıl felsefesinin karakteristik özelliklerini açıklar.		1	0	0	0
MS 2. yüzyıl-MS 15. yüzyıl felsefesinin karakteristik özelliklerini açıklar.		1	0	0	0
20. yüzyıl felsefesinin karakteristik özelliklerini açıklar.		2	0	0	0
Din Kül. ve Ahl. Bil.		5	3	2	60
Kur'an'ı Kerim'de geçen bazı kavramları yorumlar.		2	1	1	50
Hz. Muhammed'in peygamberlikle ilgili görevlerini açıklar.		1	0	1	0
Dünya hayatı ile ahiret hayatı arasındaki ilişkiyi kurar.		1	1	0	100
İnançla ilgili yaklaşımları tartışır.		1	1	0	100
TYT Matematik		20	7	3	35
Matematik-1		20	7	3	35
Trigonometrik Fonksiyonlar		2	0	0	0
ANALİTİK GEOMETRİ		2	1	0	50
Fonksiyonlarla ilgili Uygulamalar		1	0	0	0
Fonksiyonların Dönüşümleri		1	0	0	0
İkinci dereceden iki bilinmeyenli denklem sistemlerinin çözüm kümesini bulur.		1	1	0	100
Doğrunun Analitik İncelenmesi		1	0	0	0
İkinci dereceden bir bilinmeyenli eşitsizliklerin çözüm kümesini bulur.		1	0	0	0
Çemberde kirişin özelliklerini göstererek işlemler yapar.		4	2	1	50
İkinci dereceden bir değişkenli fonksiyonun grafiğini çizerek yorumlar.		1	0	0	0
Bir çemberde merkez, çevre, iç, dış ve teğet-kiriş açıların özelliklerini kullanarak işlemler yapar.		3	2	1	67
Çemberin Temel Elemanları		1	1	0	100
Dairenin çevre ve alan bağıntılarını oluşturur.		2	0	1	0
TYT Fen		20	6	6	30
Fizik		7	0	1	0
Noktasal yükler için elektriksel potansiyel enerji, elektriksel potansiyel, elektriksel potansiyel farkı ve elektriksel işi		1	0	1	0
Kütle merkezi ve ağırlık merkezi kavramlarını açıklar.		1	0	0	0
İtme ile çizgisel momentum değişimi arasında ilişki kurar.		1	0	0	0
Çizgisel momentumun korunumunu analiz eder.		1	0	0	0
Noktasal yüklerde elektriksel kuvvet ve elektrik alanı ile ilgili hesaplamalar yapar.		1	0	0	0
Sığanın bağlı olduğu değişkenleri analiz eder.		1	0	0	0
Üzerinden akım geçen iletken düz bir telin çevresinde, halkanın merkezinde ve akım makarasının (bobin) merkez e		1	0	0	0
Kimya		7	3	3	43
Tepkime Hızları		2	1	0	50
Gaz Karışımları		1	0	1	0
Çözünürlüğe Etki Eden Faktörler		1	1	0	100
Tepkime İslanının Toplanabilirliği		1	1	0	100
Tepkimelerde Isı Değişimi		1	0	1	0
Kimyasal Denge		1	0	1	0
Biyoloji		6	3	2	50
İdrarın oluşum aşamalarını açıklar.		1	0	1	0
Sindirim sisteminin yapı, görev ve işleyişini açıklar.		1	0	1	0
Dişi üreme sisteminin yapısını, görevini açıklar.		1	0	0	0
Kan damarlarının yapılarını ve çeşitlerini açıklar.		1	1	0	100
Hemoglobinin özelliklerini ve görevlerini açıklar.		1	1	0	100
Bağışıklık çeşitlerini ve vücudun doğal savunma mekanizmalarını açıklar.		1	1	0	100

SINAV SONUÇ BELGESİ							
SİİRT / KURTALAN / Halk Eğitim Merkezi Ve Akşam Sanat Okulu							
Öğrenci				Numara		Sınıf	
ZEYNEP SAMUK				345		11A	
Puan Türü	Puan	Genel Ort.	Dereceler				
			Snf	Kurum	İlçe	İl	Genel
TYT	▲ 216,310	198,670	5	24	24	24	422
Puanı Hesaplanan:			127	127	127	127	1212
Katılımlar:			26	129	129	129	1490

Ders	Soru	Doğru	Yanlış	Net	Başarı %	Sınıf Ort.	Kurum Ort.	Genel Ort.
Türkçe	30	10	7	8,25	28	▲ 6,96	▼ 10,31	▼ 9,43
Tarih-1	5	1	0	1,00	20	▼ 1,09	▼ 1,66	▼ 1,64
Coğrafya-1	5	0	0	0,00	0	▼ 0,71	▼ 1,32	▼ 1,01
Felsefe	5	0	0	0,00	0	▼ 0,48	▼ 0,97	▼ 0,73
Din Kül. ve Ahl. Bil.	5	3	2	2,50	50	▼ 2,74	▼ 2,92	▲ 2,43
TYT Sosyal	20	4	2	3,50	18	▼ 5,02	▼ 6,87	▼ 5,80
Matematik-1	20	12	3	11,25	56	▲ 5,88	▲ 2,95	▲ 6,61
Fizik	7	0	1	-0,25	-4	▼ 0,03	▼ 0,13	▼ 0,91
Kimya	7	3	2	2,50	36	▲ 0,74	▲ 0,43	▲ 1,75
Biyoloji	6	3	2	2,50	42	▲ 0,94	▲ 0,73	▲ 1,70
TYT Fen	20	6	5	4,75	24	▲ 1,71	▲ 1,30	▲ 4,35
Toplam:	90	32	17	27,75	31	▲ 19,58	▲ 20,04	▲ 19,72

Soru No	123456789012345678901234567890
TYT Türkçe	caDCceBCAEAC D e e E c
Cevap Anahtarı	A AEDCEDBCAEACBDDCCABEBEAEBBDEBDB
TYT Sosyal	E dAACc
Cevap Anahtarı	A EECADCEEBBDBDCEAAACA
TYT Matematik	cCE DBE BBeAddCA D
Cevap Anahtarı	A ADCEDDBEEBBDDADECACD
TYT Fen	d EAdE eb ABDb
Cevap Anahtarı	A ADEBEEABEACEDBECABDE

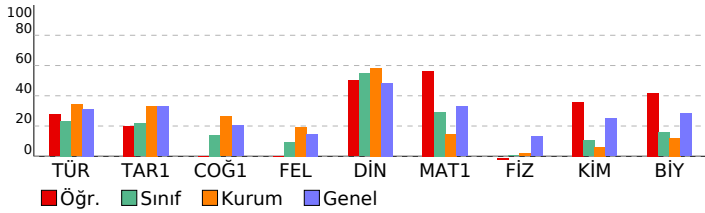

SONUÇ YAYINLARI 11. SINIF 4.DENEME 2021-2022

DERSLERE GÖRE BAŞARI ANALİZİ				S	D	Y	B%
TYT Türkçe				30	10	7	33
Türkçe				30	10	7	33
Edebiyat ve Toplum İlişkisi	6	4	2	67			
Noktalamaya işaretlerini yerinde kullanır.	2	2	0	100			
Edebiyatın Tarih ve Dinle İlişkisi	2	1	1	50			
Yazım kurallarına uyar.	2	1	1	50			
Anlatım Bozuklukları	1	0	0	0			
Cümlelerin Ögeleri	1	1	0	100			
Cumhuriyet Dönemi'nde Tiyatro (1923-1950 Arası)	1	0	0	0			
Anlamla ilgili anlatım bozukluklarının sebeplerini belirler.	1	0	0	0			
Sohbeti tanımlar ve genel özelliklerini kavrar.	1	0	1	0			
1923-1950 arasında tiyatro eseri veren yazarları tanıır.	3	1	0	33			
Cumhuriyet Dönemi tiyatrosunu tanıır.	1	0	0	0			
1950-1980 arasında tiyatro eseri veren yazarları tanıır.	1	0	0	0			
Fıkra'yı tanımlar ve genel özelliklerini kavrar.	1	0	1	0			
1923-1950 arasında eser veren yazarların ve bu dönemde yazılan romanların genel özelliklerini kavrar.	2	0	0	0			
Cumhuriyet Dönemi'nde Roman (1923-1950 Arası)	1	0	0	0			
1950-1980 arasında eser veren yazarların ve bu dönemde yazılan romanların genel özelliklerini kavrar.	1	0	0	0			
Fecriyatı Dönemi'nde Şiir	1	0	0	0			
Makale türünün genel özelliklerini kavrar ve bilimsel makalenin bölümlerini bilir.	1	0	1	0			
Edebi akımları ve edebiyata yansımalarını bilir.	1	0	0	0			
TYT Sosyal	20	4	2	20			
Tarih-1				5	1	0	20
Osmanlı ile Rusya arasındaki rekabetin Osmanlı Devleti nin Avrupa ve Asya siyasetindeki önemini kavrar.	1	0	0	0			
Osmanlı devlet idaresi ve toplum düzenindeki çözümleri önleme çabalarını analiz eder.	1	1	0	100			
Fransız İhtilali ve Avrupa da Sanayi Devrimi ile birlikte devlet-toplum ilişkilerinde meydana gelen dönüşümü kavrar	1	0	0	0			
Osmanlı Devleti nin son dönemlerinde endüstriyel üretime geçiş çabalarını ve bu süreçte yaşanan zorlukları analizi	1	0	0	0			
Osmanlı Devleti nin siyasi varlığına yönelik tehditleri analiz eder.	1	0	0	0			
Coğrafya-1	5	0	0	0			
İlk kültür merkezlerinin ortaya çıkışı, yayılışı ve dağılımlarını belirleyen faktörleri açıklar.	1	0	0	0			
Bioçeşitliliğin oluşumu ve azalmasına etkili olan faktörleri açıklar.	1	0	0	0			
Türkiye'de sanayi sektörünün özelliklerini açıklar.	1	0	0	0			
Doğal kaynaklar ile ekonomi ilişkisini açıklar.	1	0	0	0			
Doğal unsurları üretim, dağıtım ve tüketim süreçleri üzerinden etkisi açısından değerlendirir. Üretim, dağıtım ve tüketim süreçleri	1	0	0	0			
Felsefe	5	0	0	0			
MÖ 6. yüzyıl-MS 2. yüzyıl felsefesinin karakteristik özelliklerini açıklar.	1	0	0	0			
MS 2. yüzyıl-MS 15. yüzyıl felsefesinin karakteristik özelliklerini açıklar.	1	0	0	0			
20. yüzyıl felsefesinin karakteristik özelliklerini açıklar.	2	0	0	0			
18. yüzyıl -19. yüzyıl felsefesinin karakteristik özelliklerini açıklar.	1	0	0	0			
Din Kül. ve Ahl. Bil.	5	3	2	60			
Hz. Muhammed'in peygamberlikte ilgili görevlerini açıklar.	1	0	1	0			
Dünya hayatı ile ahiret hayatı arasında ilişki kurar.	1	1	0	100			
Kur'an'ı Kerim'de geçen bazı kavramları yorumlar.	2	1	1	50			
İnançla ilgili yaklaşımları tartışır.	1	1	0	100			
TYT Matematik	20	12	3	60			
Matematik-1				20	12	3	60
Trigonometrik Fonksiyonlar	2	0	1	0			
ANALİTİK GEOMETRİ	2	2	0	100			
Doğrunun Analitik İncelenmesi	1	0	0	0			
İkinci dereceden İki bilinmeyenli denklem sistemlerinin çözüm kümesini bulur.	1	1	0	100			
Fonksiyonların Dönüşümleri	1	1	0	100			
Fonksiyonlarla İlgili Uygulamalar	1	1	0	100			
İkinci dereceden bir değişkenli fonksiyonun grafiğini çizerek yorumlar.	1	0	0	0			
İkinci dereceden bir bilinmeyenli eşitsizliklerin çözüm kümesini bulur.	1	0	0	0			
Çemberde kirişin özelliklerini göstererek işlemler yapar.	4	3	1	75			
Bir çemberde merkez, çevre, iç, dış ve teğet-kiriş açıların özelliklerini kullanarak işlemler yapar.	3	2	1	67			
Çemberin Temel Elemanları	1	1	0	100			
Dairenin çevre ve alan bağıntılarını oluşturur.	2	1	0	50			
TYT Fen	20	6	5	30			
Fizik				7	0	1	0
Kütle merkezi ve ağırlık merkezi kavramlarını açıklar.	1	0	1	0			
İtme ile çizgisel momentum değişimi arasında ilişki kurar.	1	0	0	0			
Çizgisel momentumun korunumunu analiz eder.	1	0	0	0			
Noktasal yükler için elektriksel potansiyel enerji, elektriksel potansiyel, elektriksel potansiyel farkı ve elektriksel işi	1	0	0	0			
Üzerinden akım geçen iletken düz bir telin çevresinde, halkanın merkezinde ve akım makarasının (bobin) merkez ekseninin bağlı olduğu değişkenleri analiz eder.	1	0	0	0			
Noktasal yüklerde elektriksel kuvvet ve elektrik alanı ile ilgili hesaplamalar yapar.	1	0	0	0			
Kimya	7	3	2	43			
Gaz Karışımları	1	0	0	0			
Çözünürlüğe Etki Eden Faktörler	1	1	0	100			
Tepkime İslarının Toplanabilirliği	1	1	0	100			
Tepkimelerde Isı Değişimi	1	0	1	0			
Tepkime Hızları	2	1	0	50			
Kimyasal Denge	1	0	1	0			
Biyoloji	6	3	2	50			
Sindirim sisteminin yapı, görev ve işleyişini açıklar.	1	0	1	0			
Dişi üreme sisteminin yapısını, görevini açıklar.	1	0	0	0			
Kan damarlarının yapılarını ve çeşitlerini açıklar.	1	1	0	100			
Hemoglobinin özelliklerini ve görevlerini açıklar.	1	1	0	100			
Bağımsızlık çeşitlerini ve vücudun doğal savunma mekanizmalarını açıklar.	1	1	0	100			
İdrarın oluşum aşamalarını açıklar.	1	0	1	0			

SINAV SONUÇ BELGESİ							
SİİRT / KURTALAN / Halk Eğitim Merkezi Ve Akşam Sanat Okulu							
Öğrenci				Numara		Sınıf	
AKİF TARHAN				483		11B	
Puan Türü	Puan	Genel Ort.	Dereceler				
			Snf	Kurum	İlçe	İl	Genel
TYT	▼ 113,120	198,670	22	126	126	126	1184
Puanı Hesaplanan:			127	127	127	127	1212
Katılımlar:			22	129	129	129	1490

Ders	Soru	Doğru	Yanlış	Net	Başarı %	Sınıf Ort.	Kurum Ort.	Genel Ort.
Türkçe	30	7	17	2,75	9	▼ 7,75	▼ 10,31	▼ 9,43
Tarih-1	5	2	2	1,50	30	▲ 0,99	▼ 1,66	▼ 1,64
Coğrafya-1	5	1	0	1,00	20	▲ 0,92	▼ 1,32	▼ 1,01
Felsefe	5	0	3	-0,75	-15	▼ 0,72	▼ 0,97	▼ 0,73
Din Kül. ve Ahl. Bil.	5	1	3	0,25	5	▼ 2,60	▼ 2,92	▼ 2,43
TYT Sosyal	20	4	8	2,00	10	▼ 5,23	▼ 6,87	▼ 5,80
Matematik-1	20	2	9	-0,25	-1	▼ 2,40	▼ 2,95	▼ 6,61
Fizik	7	2	5	0,75	11	▲ 0,19	▲ 0,13	▼ 0,91
Kimya	7	0	7	-1,75	-25	▼ 0,16	▼ 0,43	▼ 1,75
Biyoloji	6	1	5	-0,25	-4	▼ 0,73	▼ 0,73	▼ 1,70
TYT Fen	20	3	17	-1,25	-6	▼ 1,08	▼ 1,30	▼ 4,35
Toplam:	90	16	51	3,25	4	▼ 16,45	▼ 20,04	▼ 19,72

Soru No	123456789012345678901234567890
TYT Türkçe	AceCEcebAc dac dCb cAa deE bd
Cevap Anahtarı	A AEDCEDBCEAEACBDDCCABEBEAEBBDEBDB
TYT Sosyal	aeADC bee Ebd c
Cevap Anahtarı	A EECADCEEBBDBBDBCEAACA
TYT Matematik	dbbEcbadceB
Cevap Anahtarı	A ADCEDDBEEBBDBADECACD
TYT Fen	ADbdabccdcceecbbeDb
Cevap Anahtarı	A ADEBEEABEACEDBECABDE

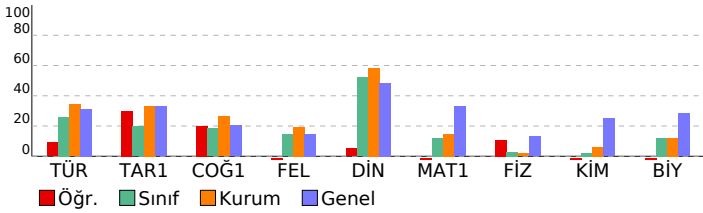

SONUÇ YAYINLARI 11. SINIF 4.DENEME 2021-2022

DERSLERE GÖRE BAŞARI ANALİZİ		S	D	Y	B%
TYT Türkçe		30	7	17	23
Türkçe		30	7	17	23
Edebiyat ve Toplum İlişkisi		6	2	3	33
Noktalamaya işaretlerini yerinde kullanır.		2	1	1	50
Edebiyatın Tarih ve Dinle İlişkisi		2	1	1	50
Yazım kurallarına uyar.		2	0	2	0
Anlatım Bozuklukları		1	0	1	0
Cümlelerin Ögeleri		1	0	1	0
Cumhuriyet Dönemi'nde Tiyatro (1923-1950 Arası)		1	0	0	0
Anlamla ilgili anlatım bozukluklarının sebeplerini belirler.		1	0	1	0
Sohbeti tanımlar ve genel özelliklerini kavrar.		1	1	0	100
1923-1950 arasında tiyatro eseri veren yazarları tanıır.		3	1	2	33
Cumhuriyet Dönemi tiyatrosunu tanıır.		1	0	0	0
1950-1980 arasında tiyatro eseri veren yazarları tanıır.		1	0	0	0
Fıkra; tanımlar ve genel özelliklerini kavrar.		1	0	1	0
1923-1950 arasında eser veren yazarların ve bu dönemde yazılan romanların genel özelliklerini kavrar.		2	1	0	50
Cumhuriyet Dönemi'nde Roman (1923-1950 Arası)		1	0	1	0
1950-1980 arasında eser veren yazarların ve bu dönemde yazılan romanların genel özelliklerini kavrar.		1	0	1	0
Fecriyat Dönemi'nde Şiir		1	0	0	0
Makale türünün genel özelliklerini kavrar ve bilimsel makalenin bölümlerini bilir.		1	0	1	0
Edebi akımları ve edebiyata yansımalarını bilir.		1	0	1	0
TYT Sosyal		20	4	8	20
Tarih-1		5	2	2	40
Osmanlı ile Rusya arasındaki rekabetin Osmanlı Devleti nin Avrupa ve Asya siyasetindeki önemini kavrar.		1	0	0	0
Osmanlı devlet idaresi ve toplum düzenindeki çözümleri önleme çabalarını analiz eder.		1	0	1	0
Fransız İhtilali ve Avrupa da Sanayi Devrimi ile birlikte devlet-toplum ilişkilerinde meydana gelen dönüşümü kavrar		1	0	1	0
Osmanlı Devleti nin son dönemlerinde endüstriyel üretime geçiş çabalarını ve bu süreçte yaşanan zorlukları analıı		1	1	0	100
Osmanlı Devleti nin siyasi varlığına yönelik tehditleri analiz eder.		1	1	0	100
Coğrafya-1		5	1	0	20
İlk kültür merkezlerinin ortaya çıkışı, yayılışı ve dağılımları belirleyen faktörleri açıklar.		1	1	0	100
Biyocoğrafyanın oluşumu ve azalmasına etkili olan faktörleri açıklar.		1	0	0	0
Türkiye'de sanayi sektörünün özelliklerini açıklar.		1	0	0	0
Doğal kaynaklar ile ekonomi ilişkisini açıklar.		1	0	0	0
Doğal unsurları üretim, dağıtım ve tüketim süreçleri üzerindeki etkisini açısından değerlendirir. Üretim, dağıtım ve tüketim süreçleri üzerindeki etkisini açısından değerlendirir.		1	0	0	0
Felsefe		5	0	3	0
MÖ 6. yüzyıl-MS 2. yüzyıl felsefesinin karakteristik özelliklerini açıklar.		1	0	1	0
MS 2. yüzyıl-MS 15. yüzyıl felsefesinin karakteristik özelliklerini açıklar.		1	0	1	0
20. yüzyıl felsefesinin karakteristik özelliklerini açıklar.		2	0	1	0
18. yüzyıl -19. yüzyıl felsefesinin karakteristik özelliklerini açıklar.		1	0	0	0
Din Kül. ve Ahl. Bil.		5	1	3	20
Hz. Muhammed'in peygamberlikte ilgili görevlerini açıklar.		1	1	0	100
Dünya hayatı ile ahiret hayatı arasında ilişki kurar.		1	0	1	0
Kur'an'ın Kerim'de geçen bazı kavramları yorumlar.		2	0	2	0
İnançla ilgili yaklaşımları tartışır.		1	0	0	0
TYT Matematik		20	2	9	10
Matematik-1		20	2	9	10
Trigonometrik Fonksiyonlar		2	0	2	0
ANALİTİK GEOMETRİ		2	1	1	50
Doğrunun Analitik İncelenmesi		1	0	1	0
İkinci dereceden iki bilinmeyenli denklem sistemlerinin çözüm kümesini bulur.		1	0	1	0
Fonksiyonların Dönüşümleri		1	0	1	0
Fonksiyonlarla İlgili Uygulamalar		1	0	1	0
İkinci dereceden bir değişkenli fonksiyonun grafiğini çizerek yorumlar.		1	0	1	0
İkinci dereceden bir bilinmeyenli eşitsizliklerin çözüm kümesini bulur.		1	0	1	0
Çemberde kirisin özelliklerini göstererek işlemler yapar.		4	1	0	25
Bir çemberde merkez, çevre, iç, dış ve teğet-kiris açıların özelliklerini kullanarak işlemler yapar.		3	0	0	0
Çemberin Temel Elemanları		1	0	0	0
Dairenin çevre ve alan bağıntılarını oluşturur.		2	0	0	0
TYT Fen		20	3	17	15
Fizik		7	2	5	29
Kütle merkezi ve ağırlık merkezi kavramlarını açıklar.		1	1	0	100
İtme ile çizgisel momentum değişimi arasında ilişki kurar.		1	1	0	100
Çizgisel momentum korunumunu analiz eder.		1	0	1	0
Noktasal yükler için elektriksel potansiyel enerji, elektriksel potansiyel, elektriksel potansiyel farkı ve elektriksel işi		1	0	1	0
Üzerinden akım geçen iletken düz bir telin çevresinde, halkanın merkezinde ve akım makarasının (bobin) merkez e		1	0	1	0
Sıgıncın bağı olduğu değişkenleri analiz eder.		1	0	1	0
Noktasal yüklerde elektriksel kuvvet ve elektrik alanı ile ilgili hesaplamalar yapar.		1	0	1	0
Kimya		7	0	7	0
Gaz Karışımları		1	0	1	0
Çözünürlüğe Etki Eden Faktörler		1	0	1	0
Tepkime İslarının Toplanabilirliği		1	0	1	0
Tepkimelerde Isı Değişimi		1	0	1	0
Tepkime Hızları		2	0	2	0
Kimyasal Denge		1	0	1	0
Biyoloji		6	1	5	17
Sindirim sisteminin yapı, görev ve işleyişini açıklar.		1	0	1	0
Dişi üreme sisteminin yapısını, görevini açıklar.		1	0	1	0
Kan damarlarının yapılarını ve çeşitlerini açıklar.		1	0	1	0
Hemoglobinin özelliklerini ve görevlerini açıklar.		1	0	1	0
Bağırsıklık çeşitlerini ve vücudun doğal savunma mekanizmalarını açıklar.		1	1	0	100
İdrarın oluşum aşamalarını açıklar.		1	0	1	0

SINAV SONUÇ BELGESİ **SONUÇ YAYINLARI 11. SINIF 4.DENEME 2021-2022**

SİİRT / KURTALAN / Halk Eğitim Merkezi Ve Akşam Sanat Okulu

Öğrenci	Numara	Sınıf
BEYTULLAH GÖKSER	1116	11B

Puan Türü	Puan	Genel Ort.	Dereceler				
			Snf	Kurum	İlçe	İl	Genel
TYT	▼ 142,060	198,670	18	114	114	114	1026
Puanı Hesaplanan:			127	127	127	127	1212
Katılımlar:			22	129	129	129	1490

Ders	Soru	Doğru	Yanlış	Net	Başarı %	Sınıf Ort.	Kurum Ort.	Genel Ort.
Türkçe	30	8	12	5,00	17	▼ 7,75	▼ 10,31	▼ 9,43
Tarih-1	5	1	3	0,25	5	▼ 0,99	▼ 1,66	▼ 1,64
Coğrafya-1	5	1	2	0,50	10	▼ 0,92	▼ 1,32	▼ 1,01
Felsefe	5	2	0	2,00	40	▲ 0,72	▲ 0,97	▲ 0,73
Din Kül. ve Ahl. Bil.	5	4	1	3,75	75	▲ 2,60	▲ 2,92	▲ 2,43
TYT Sosyal	20	8	6	6,50	33	▲ 5,23	▼ 6,87	▲ 5,80
Matematik-1	20	3	8	1,00	5	▼ 2,40	▼ 2,95	▼ 6,61
Fizik	7	1	3	0,25	4	▲ 0,19	▲ 0,13	▼ 0,91
Kimya	7	0	5	-1,25	-18	▼ 0,16	▼ 0,43	▼ 1,75
Biyoloji	6	0	5	-1,25	-21	▼ 0,73	▼ 0,73	▼ 1,70
TYT Fen	20	1	13	-2,25	-11	▼ 1,08	▼ 1,30	▼ 4,35
Toplam:	90	20	39	10,25	11	▼ 16,45	▼ 20,04	▼ 19,72

Soru No: 123456789012345678901234567890

TYT Türkçe	EACaAbDabbaccBDeb A e D
Cevap Anahtarı	B EACDCEBCEAEADBCCBAEEBEBDBEBD

TYT Sosyal	e AcdaC c B DAbAAC
Cevap Anahtarı	B CEADEBCEEBCEBDBDAEAAAC

TYT Matematik	BaeeeEccCae
Cevap Anahtarı	B DAECEBDBBEBBAEDADACDC

TYT Fen	eda E edcdc becee
Cevap Anahtarı	B BADEAE EEBEACBDEECABD

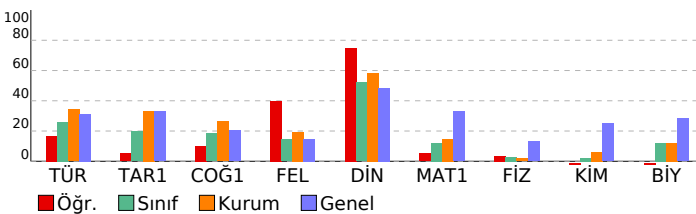

DERSLERE GÖRE BAŞARI ANALİZİ

TYT Türkçe	S	D	Y	B%
Türkçe	30	8	12	27
Edebiyat ve Toplum ilişkisi	6	2	4	33
Noktalamaya işaretlerini yerinde kullanır.	2	1	1	50
Yazım kurallarına uyar.	2	1	1	50
Edebiyatın Tarih ve Dinle ilişkisi	2	0	2	0
Cumhuriyet Dönemi'nde Tiyatro (1923-1950 Arası)	1	0	1	0
Anlatım Bozuklukları	1	1	0	100
Cümlelerin Ögeleri	1	1	0	100
Sohbeti tanımlar ve genel özelliklerini kavrar.	1	0	1	0
Anlamla ilgili anlatım bozukluklarının sebeplerini belirler.	1	0	1	0
Cumhuriyet Dönemi tiyatrosunu tanıır.	1	0	0	0
1923-1950 arasında tiyatro eseri veren yazarları tanıır.	3	0	0	0
1923-1950 arasında eser veren yazarların ve bu dönemde yazılan romanların genel özelliklerini kavrar.	2	0	1	50
Cumhuriyet Dönemi'nde Roman (1923-1950 Arası)	1	0	0	0
1950-1980 arasında tiyatro eseri veren yazarları tanıır.	1	0	0	0
Fıkırayı tanımlar ve genel özelliklerini kavrar.	1	0	1	0
1950-1980 arasında eser veren yazarların ve bu dönemde yazılan romanların genel özelliklerini kavrar.	1	0	0	0
Edebi akımları ve edebiyata yansımalarını bilir.	1	0	0	0
Fecriyat Dönemi'nde şiir	1	0	0	0
Makale türünün genel özelliklerini kavrar ve bilimsel makalenin bölümlerini bilir.	1	1	0	100
TYT Sosyal	20	8	6	40
Tarih-1	5	1	3	20
Fransız İhtilali ve Avrupa da Sanayi Devrimi ile birlikte devlet-toplum ilişkilerinde meydana gelen dönüşümü kavra	1	0	1	0
Osmanlı ile Rusya arasındaki rekabetin Osmanlı Devleti nin Avrupa ve Asya siyasetindeki önemini kavrar.	1	0	0	0
Osmanlı Devleti nin son dönemlerinde endüstriyel üretime geçiş çabalarını ve bu süreçte yaşanan zorlukları analı	1	1	0	100
Osmanlı Devleti nin siyasi varlığına yönelik tehditleri analiz eder.	1	0	1	0
Osmanlı devlet idaresi ve toplum düzenindeki çözümleri önleme çabalarını analiz eder.	1	0	1	0
Coğrafya-1	5	1	2	20
Doğal unsurları üretim, dağıtım ve tüketim süreçleri üzerindeki etkisi açısından değerlendirir. Üretim, dağıtım ve tük	1	0	1	0
İlk kültür merkezlerinin ortaya çıkışı, yayılışı ve dağılımlarını belirleyen faktörleri açıklar.	1	1	0	100
Biyocoğrafyanın oluşumu ve azalmasında etkili olan faktörleri açıklar.	1	0	0	0
Türkiye'de sanayi sektörünün özelliklerini açıklar.	1	0	1	0
Doğal kaynaklar ile ekonomi ilişkisini açıklar.	1	0	0	0
Felsefe	5	2	0	40
18. yüzyıl -19. yüzyıl felsefesinin karakteristik özelliklerini açıklar.	1	0	0	0
MO 6. yüzyıl-MS 2. yüzyıl felsefesinin karakteristik özelliklerini açıklar.	1	0	0	0
MS 2. yüzyıl-MS 15. yüzyıl felsefesinin karakteristik özelliklerini açıklar.	1	1	0	100
20. yüzyıl felsefesinin karakteristik özelliklerini açıklar.	2	1	0	50
Din Kül. ve Ahl. Bil.	5	4	1	80
Kur'an'ı Kerim'de geçen bazı kavramları yorumlar.	2	2	0	100
Hz. Muhammed'in peygamberlikle ilgili görevlerini açıklar.	1	0	1	0
Dünya hayatı ile ahiret hayatı arasındaki ilişkiyi kurar.	1	1	0	100
İnançla ilgili yaklaşımları tartışır.	1	1	0	100
TYT Matematik	20	3	8	15
Matematik-1	20	3	8	15
Trigonometrik Fonksiyonlar	2	0	0	0
ANALİTİK GEOMETRİ	2	0	0	0
Fonksiyonlarla ilgili Uygulamalar	1	0	0	0
Fonksiyonların Dönüşümleri	1	0	0	0
İkinci dereceden iki bilinmeyenli denklemlerinin çözüm kümesini bulur.	1	0	0	0
Doğrunun Analitik İncelenmesi	1	0	0	0
İkinci dereceden bir bilinmeyenli eşitsizliklerin çözüm kümesini bulur.	1	0	0	0
Çemberde kirişin özelliklerini göstererek işlemler yapar.	4	1	3	25
İkinci dereceden bir değişkenli fonksiyonun grafiğini çizerek yorumlar.	1	0	1	0
Bir çemberde merkez, çevre, iç, dış ve teğet-kiriş açılarının özelliklerini kullanarak işlemler yapar.	3	2	1	67
Çemberin Temel Elemanları	1	0	1	0
Dairenin çevre ve alan bağıntılarını oluşturur.	2	0	2	0
TYT Fen	20	1	13	5
Fizik	7	1	3	14
Noktasal yükler için elektriksel potansiyel enerji, elektriksel potansiyel, elektriksel potansiyel farkı ve elektriksel iş	1	0	1	0
Kütle merkezi ve ağırlık merkezi kavramlarını açıklar.	1	0	1	0
İtme ile çizgisel momentum değişimi arasında ilişki kurar.	1	0	1	0
Çizgisel momentumun korunumunu analiz eder.	1	0	0	0
Noktasal yüklerde elektriksel kuvvet ve elektrik alanı ile ilgili hesaplamalar yapar.	1	0	0	0
Sıgıncın bağı olduğu değişkenleri analiz eder.	1	1	0	100
Üzerinden akım geçen iletken düz bir telin çevresinde, halkanın merkezinde ve akım makarasının (bobin) merkez e	1	0	0	0
Kimya	7	0	5	0
Tepkime Hızları	2	0	0	0
Gaz Karışımları	1	0	1	0
Çözünürlüğe Etki Eden Faktörler	1	0	1	0
Tepkime İslanının Toplanabilirliği	1	0	1	0
Tepkimelerde Isı Değişimi	1	0	1	0
Kimyasal Denge	1	0	1	0
Biyoloji	6	0	5	0
İdrarın oluşum aşamalarını açıklar.	1	0	0	0
Sindirim sisteminin yapı, görev ve işleyişini açıklar.	1	0	1	0
Dişi üreme sisteminin yapısını, görevini açıklar.	1	0	1	0
Kan damarlarının yapılarını ve çeşitlerini açıklar.	1	0	1	0
Hemoglobinin özelliklerini ve görevlerini açıklar.	1	0	1	0
Bağışıklık çeşitlerini ve vücudun doğal savunma mekanizmalarını açıklar.	1	0	1	0

SINAV SONUÇ BELGESİ

SİİRT / KURTALAN / Halk Eğitim Merkezi Ve Akşam Sanat Okulu

Öğrenci	Numara	Sınıf
DEYAN AKMAN	390	11B

Puan Türü	Puan	Genel Ort.	Dereceler				
			Snf	Kurum	İlçe	İl	Genel
TYT	▼ 148,365	198,670	13	105	105	105	974
Puanı Hesaplanan:			127	127	127	1212	
Katılımlar:			22	129	129	129	1490

Ders	Soru	Doğru	Yanlış	Net	Başarı %	Sınıf Ort.	Kurum Ort.	Genel Ort.
Türkçe	30	13	8	11,00	37	▲ 7,75	▲ 10,31	▲ 9,43
Tarih-1	5	1	4	0,00	0	▼ 0,99	▼ 1,66	▼ 1,64
Coğrafya-1	5	1	2	0,50	10	▼ 0,92	▼ 1,32	▼ 1,01
Felsefe	5	0	0	0,00	0	▼ 0,72	▼ 0,97	▼ 0,73
Din Kül. ve Ahl. Bil.	5	2	3	1,25	25	▼ 2,60	▼ 2,92	▼ 2,43
TYT Sosyal	20	4	9	1,75	9	▼ 5,23	▼ 6,87	▼ 5,80
Matematik-1	20	3	12	0,00	0	▼ 2,40	▼ 2,95	▼ 6,61
Fizik	7	0	0	0,00	0	▼ 0,19	▼ 0,13	▼ 0,91
Kimya	7	0	2	-0,50	-7	▼ 0,16	▼ 0,43	▼ 1,75
Biyoloji	6	1	4	0,00	0	▼ 0,73	▼ 0,73	▼ 1,70
TYT Fen	20	1	6	-0,50	-3	▼ 1,08	▼ 1,30	▼ 4,35
Toplam:	90	21	35	12,25	14	▼ 16,45	▼ 20,04	▼ 19,72

Soru No: 123456789012345678901234567890

TYT Türkçe	EACbbEDBdbEbcBDCE a B E D
Cevap Anahtarı	B EACDCEBCEAEADBCCBAEEBEBDBEBD

TYT Sosyal	badaEdCb dEcdC
Cevap Anahtarı	B CEADEBCEEBCEBDBDAEAAAC

TYT Matematik	bbdC aD eaccAeacc
Cevap Anahtarı	B DAECEBDBBEBBADEDACDC

TYT Fen	ac Ebed a
Cevap Anahtarı	B BADEAEAEEBEACBDEECABD

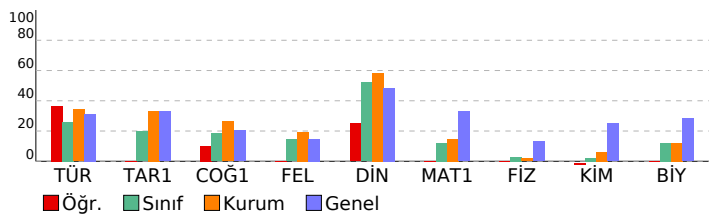

SONUÇ YAYINLARI 11. SINIF 4.DENEME 2021-2022

DERSLERE GÖRE BAŞARI ANALİZİ		S	D	Y	B%
TYT Türkçe		30	13	8	43
Türkçe		30	13	8	43
Edebiyat ve Toplum ilişkisi		6	3	3	50
Noktalamaya işaretlerini yerinde kullanır.		2	1	1	50
Yazım kurallarına uyar.		2	1	1	50
Edebiyatın Tarih ve Dinle ilişkisi		2	2	0	100
Cumhuriyet Dönemi'nde Tiyatro (1923-1950 Arası)		1	0	1	0
Anlatım Bozuklukları		1	1	0	100
Cümlelerin Ögeleri		1	1	0	100
Sohbeti tanımlar ve genel özelliklerini kavrar.		1	1	0	100
Anlamla ilgili anlatım bozukluklarının sebeplerini belirler.		1	0	1	0
Cumhuriyet Dönemi tiyatrosunu tanıtır.		1	0	0	0
1923-1950 arasında tiyatro eseri veren yazarları tanıtır.		3	1	0	33
1923-1950 arasında eser veren yazarların ve bu dönemde yazılan romanların genel özelliklerini kavrar.		2	0	0	0
Cumhuriyet Dönemi'nde Roman (1923-1950 Arası)		1	0	1	0
1950-1980 arasında tiyatro eseri veren yazarları tanıtır.		1	0	0	0
Fıkırayı tanımlar ve genel özelliklerini kavrar.		1	1	0	100
1950-1980 arasında eser veren yazarların ve bu dönemde yazılan romanların genel özelliklerini kavrar.		1	0	0	0
Edebi akımları ve edebiyata yansımalarını bilir.		1	0	0	0
Fecriyat Dönemi'nde şiir		1	0	0	0
Makale türünün genel özelliklerini kavrar ve bilimsel makalenin bölümlerini bilir.		1	1	0	100
TYT Sosyal		20	4	9	20
Tarih-1		5	1	4	20
Fransız İhtilali ve Avrupa da Sanayi Devrimi ile birlikte devlet-toplum ilişkilerinde meydana gelen dönüşümü kavrar		1	0	1	0
Osmanlı ile Rusya arasındaki rekabetin Osmanlı Devleti nin Avrupa ve Asya siyasetindeki önemini kavrar.		1	0	1	0
Osmanlı Devleti nin son dönemlerinde endüstriyel üretime geçiş çabalarını ve bu süreçte yaşanan zorlukları analiz eder.		1	0	1	0
Osmanlı Devleti nin siyasi varlığına yönelik tehditleri analiz eder.		1	0	1	0
Osmanlı devlet idaresi ve toplum düzenindeki çözümleri önleme çabalarını analiz eder.		1	1	0	100
Coğrafya-1		5	1	2	20
Doğal unsurları üretim, dağıtım ve tüketim süreçleri üzerindeki etkisi açısından değerlendirir. Üretim, dağıtım ve tüketim süreçlerinin ortaya çıkışı, yayılışı ve dağılımlarını belirleyen faktörleri açıklar.		1	1	0	100
Biyocoğrafyanın oluşumu ve azalmasında etkili olan faktörleri açıklar.		1	0	1	0
Türkiye'de sanayi sektörünün özelliklerini açıklar.		1	0	0	0
Doğal kaynaklar ile ekonomi ilişkisini açıklar.		1	0	0	0
Felsefe		5	0	0	0
18. yüzyıl -19. yüzyıl felsefesinin karakteristik özelliklerini açıklar.		1	0	0	0
MÖ 6. yüzyıl-MS 2. yüzyıl felsefesinin karakteristik özelliklerini açıklar.		1	0	0	0
MS 2. yüzyıl-MS 15. yüzyıl felsefesinin karakteristik özelliklerini açıklar.		1	0	0	0
20. yüzyıl felsefesinin karakteristik özelliklerini açıklar.		2	0	0	0
Din Kül. ve Ahl. Bil.		5	2	3	40
Kur'an'ın Kerim'de geçen bazı kavramları yorumlar.		2	0	2	0
Hz. Muhammed'in peygamberlikle ilgili görevlerini açıklar.		1	1	0	100
Dünya hayatı ile ahiret hayatı arasındaki ilişkiyi kurar.		1	0	1	0
İnançla ilgili yaklaşımları tartışır.		1	1	0	100
TYT Matematik		20	3	12	15
Matematik-1		20	3	12	15
Trigonometrik Fonksiyonlar		2	0	2	0
ANALİTİK GEOMETRİ		2	1	1	50
Fonksiyonlarla ilgili Uygulamalar		1	0	0	0
Fonksiyonların Dönüşümleri		1	0	1	0
İkinci dereceden iki bilinmeyenli denklem sistemlerinin çözüm kümesini bulur.		1	1	0	100
Doğrunun Analitik İncelenmesi		1	0	0	0
İkinci dereceden bir bilinmeyenli eşitsizliklerin çözüm kümesini bulur.		1	0	1	0
Çemberde kirişin özelliklerini göstererek işlemler yapar.		4	1	3	25
İkinci dereceden bir değişkenli fonksiyonun grafiğini çizerek yorumlar.		1	0	1	0
Bir çemberde merkez, çevre, iç, dış ve teğet-kiriş açılarının özelliklerini kullanarak işlemler yapar.		3	0	2	0
Çemberin Temel Elemanları		1	0	1	0
Dairenin çevre ve alan bağıntılarını oluşturur.		2	0	0	0
TYT Fen		20	1	6	5
Fizik		7	0	0	0
Noktasal yükler için elektriksel potansiyel enerji, elektriksel potansiyel, elektriksel potansiyel farkı ve elektriksel işi		1	0	0	0
Kütle merkezi ve ağırlık merkezi kavramlarını açıklar.		1	0	0	0
İtme ile çizgisel momentum değişimi arasında ilişki kurar.		1	0	0	0
Çizgisel momentumun korunumunu analiz eder.		1	0	0	0
Noktasal yüklerde elektriksel kuvvet ve elektrik alanı ile ilgili hesaplamalar yapar.		1	0	0	0
Sığanın bağlı olduğu değişkenleri analiz eder.		1	0	0	0
Üzerinden akım geçen iletken düz bir telin çevresinde, halkanın merkezinde ve akım makarasının (bobin) merkez e		1	0	0	0
Kimya		7	0	2	0
Tepkime Hızları		2	0	0	0
Gaz Karışımları		1	0	1	0
Çözünürlüğe Etki Eden Faktörler		1	0	1	0
Tepkime İslanının Toplanabilirliği		1	0	0	0
Tepkimelerde Isı Değişimi		1	0	0	0
Kimyasal Denge		1	0	0	0
Biyoloji		6	1	4	17
İdrarın oluşum aşamalarını açıklar.		1	1	0	100
Sindirim sisteminin yapı, görev ve işleyişini açıklar.		1	0	1	0
Dişi üreme sisteminin yapısını, görevini açıklar.		1	0	1	0
Kan damarlarının yapılarını ve çeşitlerini açıklar.		1	0	1	0
Hemoglobinin özelliklerini ve görevlerini açıklar.		1	0	0	0
Bağışıklık çeşitlerini ve vücudun doğal savunma mekanizmalarını açıklar.		1	0	1	0

SINAV SONUÇ BELGESİ

SİİRT / KURTALAN / Halk Eğitim Merkezi Ve Akşam Sanat Okulu

Öğrenci	Numara	Sınıf
ENES ET İZ	429	11B

Puan Türü	Puan	Genel Ort.	Dereceler				
			Snf	Kurum	İlçe	İl	Genel
TYT	▼ 190,000	198,670	8	48	48	48	589
Puanı Hesaplanan:			127	127	127	127	1212
Katılımlar:			22	129	129	129	1490

Ders	Soru	Doğru	Yanlış	Net	Başarı %	Sınıf Ort.	Kurum Ort.	Genel Ort.
Türkçe	30	13	7	11,25	38	▲ 7,75	▲ 10,31	▲ 9,43
Tarih-1	5	2	2	1,50	30	▲ 0,99	▼ 1,66	▼ 1,64
Coğrafya-1	5	2	0	2,00	40	▲ 0,92	▲ 1,32	▲ 1,01
Felsefe	5	0	1	-0,25	-5	▼ 0,72	▼ 0,97	▼ 0,73
Din Kül. ve Ahl. Bil.	5	4	1	3,75	75	▲ 2,60	▲ 2,92	▲ 2,43
TYT Sosyal	20	8	4	7,00	35	▲ 5,23	▲ 6,87	▲ 5,80
Matematik-1	20	5	7	3,25	16	▲ 2,40	▲ 2,95	▼ 6,61
Fizik	7	0	2	-0,50	-7	▼ 0,19	▼ 0,13	▼ 0,91
Kimya	7	0	2	-0,50	-7	▼ 0,16	▼ 0,43	▼ 1,75
Biyoloji	6	2	1	1,75	29	▲ 0,73	▲ 0,73	▲ 1,70
TYT Fen	20	2	5	0,75	4	▼ 1,08	▼ 1,30	▼ 4,35
Toplam:	90	28	23	22,25	25	▲ 16,45	▲ 20,04	▲ 19,72

Soru No: 123456789012345678901234567890

TYT Türkçe	EACbbEDBdbEb BDCe a B E D
Cevap Anahtarı	B EACDCEBCEAEADBCCBAAEBEBDBEBD
TYT Sosyal	Cd Dd C B e cEAAc
Cevap Anahtarı	B CEADEBCEEBCEBDBDAEAAc
TYT Matematik	bb C BD e ceAe Dc
Cevap Anahtarı	B DAECEBDBBEBBADEDACDC
TYT Fen	b c ac Ee D
Cevap Anahtarı	B BADEAEEEBEACBDEECABD

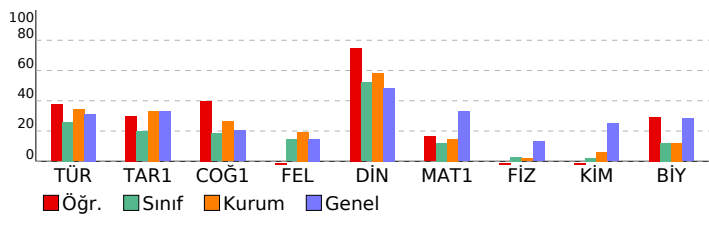

SONUÇ YAYINLARI 11. SINIF 4.DENEME 2021-2022

DERSLERE GÖRE BAŞARI ANALİZİ		S	D	Y	B%
TYT Türkçe		30	13	7	43
Türkçe		30	13	7	43
Edebiyat ve Toplum ilişkisi		6	3	3	50
Noktalama işaretlerini yerinde kullanır.		2	1	1	50
Yazım kurallarına uyar.		2	1	1	50
Edebiyatın Tarih ve Dinle ilişkisi		2	2	0	100
Cumhuriyet Dönemi'nde Tiyatro (1923-1950 Arası)		1	0	0	0
Anlatım Bozuklukları		1	1	0	100
Cümlelerin Öğeleri		1	1	0	100
Sohbeti tanımlar ve genel özelliklerini kavrar.		1	1	0	100
Anlamla ilgili anlatım bozukluklarının sebeplerini belirler.		1	1	0	100
Cumhuriyet Dönemi tiyatrosunu tanıtır.		1	0	0	0
1923-1950 arasında tiyatro eseri veren yazarları tanıtır.		3	1	0	33
1923-1950 arasında eser veren yazarların ve bu dönemde yazılan romanların genel özelliklerini kavrar.		2	0	0	0
Cumhuriyet Dönemi'nde Roman (1923-1950 Arası)		1	0	1	0
1950-1980 arasında tiyatro eseri veren yazarları tanıtır.		1	0	0	0
Fıkra'yı tanımlar ve genel özelliklerini kavrar.		1	1	0	100
1950-1980 arasında eser veren yazarların ve bu dönemde yazılan romanların genel özelliklerini kavrar.		1	0	0	0
Edebi akımları ve edebiyata yansımalarını bilir.		1	0	0	0
Fecriyat Dönemi'nde şiir		1	0	0	0
Makale türünün genel özelliklerini kavrar ve bilimsel makalenin bölümlerini bilir.		1	1	0	100
TYT Sosyal		20	8	4	40
Tarih-1		5	2	2	40
Fransız İhtilali ve Avrupa da Sanayi Devrimi ile birlikte devlet-toplum ilişkilerinde meydana gelen dönüşümü kavrar		1	1	0	100
Osmanlı ile Rusya arasındaki rekabetin Osmanlı Devleti nin Avrupa ve Asya siyasetindeki önemini kavrar.		1	0	1	0
Osmanlı Devleti nin son dönemlerinde endüstriyel üretime geçiş çabalarını ve bu süreçte yaşanan zorlukları analiz eder.		1	0	0	0
Osmanlı Devleti nin siyasi varlığına yönelik tehditleri analiz eder.		1	1	0	100
Osmanlı devlet idaresi ve toplum düzenindeki çözümleri önleme çabalarını analiz eder.		1	0	1	0
Coğrafya-1		5	2	0	40
Doğal unsurları üretim, dağıtım ve tüketim süreçleri üzerindeki etkisi açısından değerlendirir. Üretim, dağıtım ve tüketim süreçlerinin ortaya çıkışı, yayılışı ve dağılımlarını belirleyen faktörleri açıklar.		1	1	0	100
Biyocoğrafyanın oluşumu ve azalmasında etkili olan faktörleri açıklar.		1	0	0	0
Türkiye'de sanayi sektörünün özelliklerini açıklar.		1	0	0	0
Doğal kaynaklar ile ekonomi ilişkisini açıklar.		1	1	0	100
Felsefe		5	0	1	0
18. yüzyıl -19. yüzyıl felsefesinin karakteristik özelliklerini açıklar.		1	0	0	0
MO 6. yüzyıl-MS 2. yüzyıl felsefesinin karakteristik özelliklerini açıklar.		1	0	0	0
MS 2. yüzyıl-MS 15. yüzyıl felsefesinin karakteristik özelliklerini açıklar.		1	0	1	0
20. yüzyıl felsefesinin karakteristik özelliklerini açıklar.		2	0	0	0
Din Kül. ve Ahl. Bil.		5	4	1	80
Kur'an'ı Kerim'de geçen bazı kavramları yorumlar.		2	1	1	50
Hz. Muhammed'in peygamberlikle ilgili görevlerini açıklar.		1	1	0	100
Dünya hayatı ile ahiret hayatı arasındaki ilişkiyi kurar.		1	1	0	100
İnançla ilgili yaklaşımları tartışır.		1	1	0	100
TYT Matematik		20	5	7	25
Matematik-1		20	5	7	25
Trigonometrik Fonksiyonlar		2	0	2	0
ANALİTİK GEOMETRİ		2	1	0	50
Fonksiyonlarla ilgili Uygulamalar		1	0	0	0
Fonksiyonların Dönüşümleri		1	1	0	100
İkinci dereceden iki bilinmeyenli denklem sistemlerinin çözüm kümesini bulur.		1	1	0	100
Doğrunun Analitik İncelenmesi		1	0	0	0
İkinci dereceden bir bilinmeyenli eşitsizliklerin çözüm kümesini bulur.		1	0	1	0
Çemberde kirişin özelliklerini göstererek işlemler yapar.		4	1	2	25
İkinci dereceden bir değişkenli fonksiyonun grafiğini çizerek yorumlar.		1	0	1	0
Bir çemberde merkez, çevre, iç, dış ve teğet-kiriş açıların özelliklerini kullanarak işlemler yapar.		3	1	0	33
Çemberin Temel Elemanları		1	0	1	0
Dairenin çevre ve alan bağıntılarını oluşturur.		2	0	0	0
TYT Fen		20	2	5	10
Fizik		7	0	2	0
Noktasal yükler için elektriksel potansiyel enerji, elektriksel potansiyel, elektriksel potansiyel farkı ve elektriksel işi		1	0	0	0
Kütle merkezi ve ağırlık merkezi kavramlarını açıklar.		1	0	1	0
İtme ile çizgisel momentum değişimi arasında ilişki kurar.		1	0	0	0
Çizgisel momentumun korunumunu analiz eder.		1	0	1	0
Noktasal yüklerde elektriksel kuvvet ve elektrik alanı ile ilgili hesaplamalar yapar.		1	0	0	0
Sıgıncın bağlı olduğu değişkenleri analiz eder.		1	0	0	0
Üzerinden akım geçen iletken düz bir telin çevresinde, halkanın merkezinde ve akım makarasının (bobin) merkez e		1	0	0	0
Kimya		7	0	2	0
Tepkime Hızları		2	0	0	0
Gaz Karışımları		1	0	1	0
Çözünürlüğe Etki Eden Faktörler		1	0	1	0
Tepkime İslanının Toplanabilirliği		1	0	0	0
Tepkimelerde Isı Değişimi		1	0	0	0
Kimyasal Denge		1	0	0	0
Biyoloji		6	2	1	33
İdrarın oluşum aşamalarını açıklar.		1	0	0	0
Sindirim sisteminin yapı, görev ve işleyişini açıklar.		1	1	0	100
Dişi üreme sisteminin yapısını, görevini açıklar.		1	0	1	0
Kan damarlarının yapılarını ve çeşitlerini açıklar.		1	0	0	0
Hemoglobinin özelliklerini ve görevlerini açıklar.		1	0	0	0
Bağışıklık çeşitlerini ve vücudun doğal savunma mekanizmalarını açıklar.		1	1	0	100

SINAV SONUÇ BELGESİ							
SİİRT / KURTALAN / Halk Eğitim Merkezi Ve Akşam Sanat Okulu							
Öğrenci				Numara		Sınıf	
FERHATÇİFTÇİ				339		11B	
Puan Türü	Puan	Genel Ort.	Dereceler				
			Snf	Kurum	İlçe	İl	Genel
TYT	▼ 121,005	198,670	21	125	125	125	1162
Puanı Hesaplanan:			127	127	127	127	1212
Katılımlar:			22	129	129	129	1490

Ders	Soru	Doğru	Yanlış	Net	Başarı %	Sınıf Ort.	Kurum Ort.	Genel Ort.
Türkçe	30	5	13	1,75	6	▼ 7,75	▼ 10,31	▼ 9,43
Tarih-1	5	2	3	1,25	25	▲ 0,99	▼ 1,66	▼ 1,64
Coğrafya-1	5	1	4	0,00	0	▼ 0,92	▼ 1,32	▼ 1,01
Felsefe	5	1	1	0,75	15	▲ 0,72	▼ 0,97	▲ 0,73
Din Kül. ve Ahl. Bil.	5	4	1	3,75	75	▲ 2,60	▲ 2,92	▲ 2,43
TYT Sosyal	20	8	9	5,75	29	▲ 5,23	▼ 6,87	▼ 5,80
Matematik-1	20	3	11	0,25	1	▼ 2,40	▼ 2,95	▼ 6,61
Fizik	7	0	3	-0,75	-11	▼ 0,19	▼ 0,13	▼ 0,91
Kimya	7	0	5	-1,25	-18	▼ 0,16	▼ 0,43	▼ 1,75
Biyoloji	6	0	3	-0,75	-13	▼ 0,73	▼ 0,73	▼ 1,70
TYT Fen	20	0	11	-2,75	-14	▼ 1,08	▼ 1,30	▼ 4,35
Toplam:	90	16	44	5,00	6	▼ 16,45	▼ 20,04	▼ 19,72

Soru No	123456789012345678901234567890
TYT Türkçe	EcCaadbabbadcc Cb A D
Cevap Anahtarı	B EACDCEBCEAEADBDCBAAEBEBDBEBDD
TYT Sosyal	eaADaaCbccc a DAaaAAC
Cevap Anahtarı	B CEADEBCEEBCEBDBDAEAAC
TYT Matematik	aca BaeeeEccCae
Cevap Anahtarı	B DAECEBDBBEBBAEDACDC
TYT Fen	acb edcdc b c e
Cevap Anahtarı	B BADEAE EEBEACBDEECABD

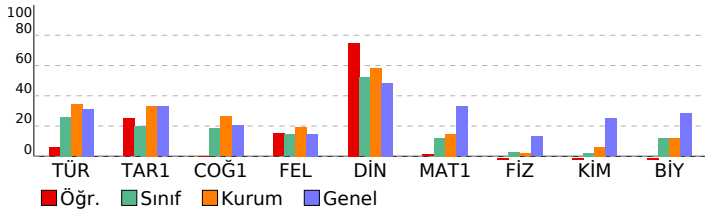

SONUÇ YAYINLARI 11. SINIF 4.DENEME 2021-2022

DERSLERE GÖRE BAŞARI ANALİZİ		S	D	Y	B%
TYT Türkçe		30	5	13	17
Türkçe		30	5	13	17
Edebiyat ve Toplum ilişkisi		6	1	5	17
Noktalamaya işaretlerini yerinde kullanır.		2	1	1	50
Yazım kurallarına uyar.		2	0	2	0
Edebiyatın Tarih ve Dinle ilişkisi		2	0	2	0
Cumhuriyet Dönemi'nde Tiyatro (1923-1950 Arası)		1	0	1	0
Anlatım Bozuklukları		1	0	1	0
Cümlelerin Öğeleri		1	0	0	0
Sohbeti tanımlar ve genel özelliklerini kavrar.		1	1	0	100
Anlamla ilgili anlatım bozukluklarının sebeplerini belirler.		1	0	1	0
Cumhuriyet Dönemi tiyatrosunu tanıtır.		1	0	0	0
1923-1950 arasında tiyatro eseri veren yazarları tanıtır.		3	0	0	0
1923-1950 arasında eser veren yazarların ve bu dönemde yazılan romanların genel özelliklerini kavrar.		2	1	0	50
Cumhuriyet Dönemi'nde Roman (1923-1950 Arası)		1	0	0	0
1950-1980 arasında tiyatro eseri veren yazarları tanıtır.		1	0	0	0
Fıkırayı tanımlar ve genel özelliklerini kavrar.		1	0	0	0
1950-1980 arasında eser veren yazarların ve bu dönemde yazılan romanların genel özelliklerini kavrar.		1	0	0	0
Edebi akımları ve edebiyata yansımalarını bilir.		1	0	0	0
Fecriyat Dönemi'nde şiir		1	0	0	0
Makale türünün genel özelliklerini kavrar ve bilimsel makalenin bölümlerini bilir.		1	1	0	100
TYT Sosyal		20	8	9	40
Tarih-1		5	2	3	40
Fransız İhtilali ve Avrupa da Sanayi Devrimi ile birlikte devlet-toplum ilişkilerinde meydana gelen dönüşümü kavrar		1	0	1	0
Osmanlı ile Rusya arasındaki rekabetin Osmanlı Devleti nin Avrupa ve Asya siyasetindeki önemini kavrar.		1	0	1	0
Osmanlı Devleti nin son dönemlerinde endüstriyel üretime geçiş çabalarını ve bu süreçte yaşanan zorlukları analiz eder.		1	1	0	100
Osmanlı Devleti nin siyasi varlığına yönelik tehditleri analiz eder.		1	1	0	100
Osmanlı devlet idaresi ve toplum düzenindeki çözümleri önleme çabalarını analiz eder.		1	0	1	0
Coğrafya-1		5	1	4	20
Doğal unsurları üretim, dağıtım ve tüketim süreçleri üzerindeki etkisi açısından değerlendirir. Üretim, dağıtım ve tüketim süreçlerinin ortaya çıkışı, yayılışı ve dağılımlarını belirleyen faktörleri açıklar.		1	1	0	100
Biyocoğrafyanın oluşumu ve azalmasında etkili olan faktörleri açıklar.		1	0	1	0
Türkiye'de sanayi sektörünün özelliklerini açıklar.		1	0	1	0
Doğal kaynaklar ile ekonomi ilişkisini açıklar.		1	0	1	0
Felsefe		5	1	1	20
18. yüzyıl -19. yüzyıl felsefesinin karakteristik özelliklerini açıklar.		1	0	0	0
MO 6. yüzyıl-MS 2. yüzyıl felsefesinin karakteristik özelliklerini açıklar.		1	0	0	0
MS 2. yüzyıl-MS 15. yüzyıl felsefesinin karakteristik özelliklerini açıklar.		1	0	1	0
20. yüzyıl felsefesinin karakteristik özelliklerini açıklar.		2	1	0	50
Din Kül. ve Ahl. Bil.		5	4	1	80
Kur'an'ı Kerim'de geçen bazı kavramları yorumlar.		2	2	0	100
Hz. Muhammed'in peygamberlikle ilgili görevlerini açıklar.		1	0	1	0
Dünya hayatı ile ahiret hayatı arasındaki ilişkiyi kurar.		1	1	0	100
İnançla ilgili yaklaşımları tartışır.		1	1	0	100
TYT Matematik		20	3	11	15
Matematik-1		20	3	11	15
Trigonometrik Fonksiyonlar		2	0	2	0
ANALİTİK GEOMETRİ		2	0	1	0
Fonksiyonlarla ilgili Uygulamalar		1	0	0	0
Fonksiyonların Dönüşümleri		1	0	0	0
İkinci dereceden iki bilinmeyenli denklemlerinin çözüm kümesini bulur.		1	0	0	0
Doğrunun Analitik İncelenmesi		1	0	0	0
İkinci dereceden bir bilinmeyenli eşitsizliklerin çözüm kümesini bulur.		1	0	0	0
Çemberde kirişin özelliklerini göstererek işlemler yapar.		4	1	3	25
İkinci dereceden bir değişkenli fonksiyonun grafiğini çizerek yorumlar.		1	0	1	0
Bir çemberde merkez, çevre, iç, dış ve teğet-kiriş açıların özelliklerini kullanarak işlemler yapar.		3	2	1	67
Çemberin Temel Elemanları		1	0	1	0
Dairenin çevre ve alan bağıntılarını oluşturur.		2	0	2	0
TYT Fen		20	0	11	0
Fizik		7	0	3	0
Noktasal yükler için elektriksel potansiyel enerji, elektriksel potansiyel, elektriksel potansiyel farkı ve elektriksel işi		1	0	1	0
Kütle merkezi ve ağırlık merkezi kavramlarını açıklar.		1	0	1	0
İtme ile çizgisel momentum değişimi arasında ilişki kurar.		1	0	1	0
Çizgisel momentumun korunumunu analiz eder.		1	0	0	0
Noktasal yüklerde elektriksel kuvvet ve elektrik alanı ile ilgili hesaplamalar yapar.		1	0	0	0
Sıyanın bağı olduğu değişkenleri analiz eder.		1	0	0	0
Üzerinden akım geçen iletken düz bir telin çevresinde, halkanın merkezinde ve akım makarasının (bobin) merkez e		1	0	0	0
Kimya		7	0	5	0
Tepkime Hızları		2	0	0	0
Gaz Karışımları		1	0	1	0
Çözünürlüğe Etki Eden Faktörler		1	0	1	0
Tepkime İslanının Toplanabilirliği		1	0	1	0
Tepkimelerde Isı Değişimi		1	0	1	0
Kimyasal Denge		1	0	1	0
Biyoloji		6	0	3	0
İdrarın oluşum aşamalarını açıklar.		1	0	0	0
Sindirim sisteminin yapı, görev ve işleyişini açıklar.		1	0	1	0
Dışı üreme sisteminin yapısını, görevini açıklar.		1	0	0	0
Kan damarlarının yapılarını ve çeşitlerini açıklar.		1	0	1	0
Hemoglobinin özelliklerini ve görevlerini açıklar.		1	0	0	0
Bağışıklık çeşitlerini ve vücudun doğal savunma mekanizmalarını açıklar.		1	0	1	0

SINAV SONUÇ BELGESİ

SİİRT / KURTALAN / Halk Eğitim Merkezi Ve Akşam Sanat Okulu

Öğrenci	Numara	Sınıf
GÜLBAHAR ERKUN	439	11B

Puan Türü	Puan	Genel Ort.	Dereceler				
			Snf	Kurum	İlçe	İl	Genel
TYT	▲ 203,330	198,670	4	33	33	33	512
Puanı Hesaplanan:			127	127	127	127	1212
Katılımlar:			22	129	129	129	1490

Ders	Soru	Doğru	Yanlış	Net	Başarı %	Sınıf Ort.	Kurum Ort.	Genel Ort.
Türkçe	30	13	5	11,75	39	▲ 7,75	▲ 10,31	▲ 9,43
Tarih-1	5	0	0	0,00	0	▼ 0,99	▼ 1,66	▼ 1,64
Coğrafya-1	5	0	0	0,00	0	▼ 0,92	▼ 1,32	▼ 1,01
Felsefe	5	1	1	0,75	15	▲ 0,72	▼ 0,97	▲ 0,73
Din Kül. ve Ahl. Bil.	5	4	1	3,75	75	▲ 2,60	▲ 2,92	▲ 2,43
TYT Sosyal	20	5	2	4,50	23	▼ 5,23	▼ 6,87	▼ 5,80
Matematik-1	20	3	1	2,75	14	▲ 2,40	▼ 2,95	▼ 6,61
Fizik	7	3	1	2,75	39	▲ 0,19	▲ 0,13	▲ 0,91
Kimya	7	2	4	1,00	14	▲ 0,16	▲ 0,43	▼ 1,75
Biyoloji	6	4	2	3,50	58	▲ 0,73	▲ 0,73	▲ 1,70
TYT Fen	20	9	7	7,25	36	▲ 1,08	▲ 1,30	▲ 4,35
Toplam:	90	30	15	26,25	29	▲ 16,45	▲ 20,04	▲ 19,72

Soru No: 123456789012345678901234567890

TYT Türkçe	EACDCEdCAE b BDe d c E
Cevap Anahtarı	B EACDCEDBCAEADBDCCBAEEBEBDBEBD

TYT Sosyal	a DeEAAC
Cevap Anahtarı	B CEADEBCEEBCEBDBDAEAAC

TYT Matematik	c C D E
Cevap Anahtarı	B DAECEBDBBEBBADEADACDC

TYT Fen	AaEA cEA dccaECAdD
Cevap Anahtarı	B BADEAEEEBEACBDEECABD

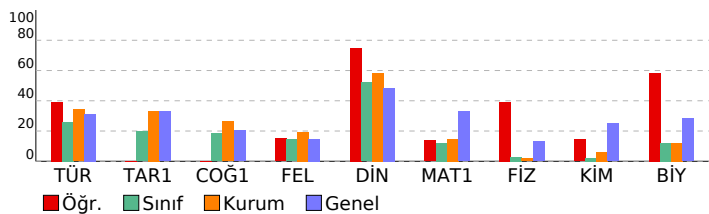

SONUÇ YAYINLARI 11. SINIF 4.DENEME 2021-2022

DERSLERE GÖRE BAŞARI ANALİZİ

	S	D	Y	B%
TYT Türkçe	30	13	5	43
Türkçe	30	13	5	43
Edebiyat ve Toplum ilişkisi	6	5	1	83
Noktalamaya işaretlerini yerinde kullanır.	2	2	0	100
Yazım kurallarına uyar.	2	2	0	100
Edebiyatın Tarih ve Dinle ilişkisi	2	1	1	50
Cumhuriyet Dönemi'nde Tiyatro (1923-1950 Arası)	1	0	0	0
Anlatım Bozuklukları	1	1	0	100
Cümlelerin Öğeleri	1	1	0	100
Sohbeti tanımlar ve genel özelliklerini kavrar.	1	0	1	0
Anlamla ilgili anlatım bozukluklarının sebeplerini belirler.	1	0	1	0
Cumhuriyet Dönemi tiyatrosunu tanıtır.	1	0	0	0
1923-1950 arasında tiyatro eseri veren yazarları tanıtır.	3	1	0	33
1923-1950 arasında eser veren yazarların ve bu dönemde yazılan romanların genel özelliklerini kavrar.	2	0	0	0
Cumhuriyet Dönemi'nde Roman (1923-1950 Arası)	1	0	0	0
1950-1980 arasında tiyatro eseri veren yazarları tanıtır.	1	0	0	0
Fıkırayı tanımlar ve genel özelliklerini kavrar.	1	0	1	0
1950-1980 arasında eser veren yazarların ve bu dönemde yazılan romanların genel özelliklerini kavrar.	1	0	0	0
Edebi akımları ve edebiyata yansımalarını bilir.	1	0	0	0
Fecriati Dönemi'nde şiir	1	0	0	0
Makale türünün genel özelliklerini kavrar ve bilimsel makalenin bölümlerini bilir.	1	0	0	0
TYT Sosyal	20	5	2	25
Tarih-1	5	0	0	0
Fransız İhtilali ve Avrupa da Sanayi Devrimi ile birlikte devlet-toplum ilişkilerinde meydana gelen dönüşümü kavrar	1	0	0	0
Osmanlı ile Rusya arasındaki rekabetin Osmanlı Devleti nin Avrupa ve Asya siyasetindeki önemini kavrar.	1	0	0	0
Osmanlı Devleti nin son dönemlerinde endüstriyel üretime geçiş çabalarını ve bu süreçte yaşanan zorlukları analiz eder.	1	0	0	0
Osmanlı Devleti nin siyasi varlığına yönelik tehditleri analiz eder.	1	0	0	0
Osmanlı devlet idaresi ve toplum düzenindeki çözümleri önleme çabalarını analiz eder.	1	0	0	0
Coğrafya-1	5	0	0	0
Doğal unsurları üretim, dağıtım ve tüketim süreçleri üzerindeki etkisi açısından değerlendirir. Üretim, dağıtım ve tüketim süreçlerinin ortaya çıkışı, yayılışı ve dağılımlarını belirleyen faktörleri açıklar.	1	0	0	0
Biyocoğrafyanın oluşumu ve azalmasında etkili olan faktörleri açıklar.	1	0	0	0
Türkiye'de sanayi sektörünün özelliklerini açıklar.	1	0	0	0
Doğal kaynaklar ile ekonomi ilişkisini açıklar.	1	0	0	0
Felsefe	5	1	1	20
18. yüzyıl -19. yüzyıl felsefesinin karakteristik özelliklerini açıklar.	1	0	0	0
MO 6. yüzyıl-MS 2. yüzyıl felsefesinin karakteristik özelliklerini açıklar.	1	0	1	0
MS 2. yüzyıl-MS 15. yüzyıl felsefesinin karakteristik özelliklerini açıklar.	1	0	0	0
20. yüzyıl felsefesinin karakteristik özelliklerini açıklar.	2	1	0	50
Din Kül. ve Ahl. Bil.	5	4	1	80
Kur'an'ın Kerim'de geçen bazı kavramları yorumlar.	2	1	1	50
Hz. Muhammed'in peygamberlikle ilgili görevlerini açıklar.	1	1	0	100
Dünya hayatı ile ahiret hayatı arasındaki ilişkiyi kurar.	1	1	0	100
İnançla ilgili yaklaşımları tartışır.	1	1	0	100
TYT Matematik	20	3	1	15
Matematik-1	20	3	1	15
Trigonometrik Fonksiyonlar	2	0	1	0
ANALİTİK GEOMETRİ	2	1	0	50
Fonksiyonlarla ilgili Uygulamalar	1	0	0	0
Fonksiyonların Dönüşümleri	1	0	0	0
İkinci dereceden İki bilinmeyenli denklem sistemlerinin çözüm kümesini bulur.	1	1	0	100
Doğrunun Analitik İncelenmesi	1	0	0	0
İkinci dereceden bir bilinmeyenli eşitsizliklerin çözüm kümesini bulur.	1	0	0	0
Çemberde kirişin özelliklerini göstererek işlemler yapar.	4	0	0	0
İkinci dereceden bir değişkenli fonksiyonun grafiğini çizerek yorumlar.	1	0	1	100
Bir çemberde merkez, çevre, iç, dış ve teğet-kiriş açıların özelliklerini kullanarak işlemler yapar.	3	0	0	0
Çemberin Temel Elemanları	1	0	0	0
Dairenin çevre ve alan bağıntılarını oluşturur.	2	0	0	0
TYT Fen	20	9	7	45
Fizik	7	3	1	43
Noktasal yükler için elektriksel potansiyel enerji, elektriksel potansiyel, elektriksel potansiyel farkı ve elektriksel işi	1	0	0	0
Kütle merkezi ve ağırlık merkezi kavramlarını açıklar.	1	1	0	100
İtme ile çizgisel momentum değişimi arasında ilişki kurar.	1	0	1	0
Çizgisel momentumun korunumunu analiz eder.	1	1	0	100
Noktasal yüklerde elektriksel kuvvet ve elektrik alanı ile ilgili hesaplamalar yapar.	1	1	0	100
Sıyanın bağı olduğı değişkenleri analiz eder.	1	0	0	0
Üzerinden akım geçen iletken düz bir telin çevresinde, halkanın merkezinde ve akım makarasının (bobin) merkez e	1	0	0	0
Kimya	7	2	4	29
Tepkime Hızları	2	0	1	0
Gaz Karışımları	1	0	1	0
Çözünürlüğe Etki Eden Faktörler	1	1	0	100
Tepkime İslanının Toplanabilirliği	1	1	0	100
Tepkimelerde Isı Değişimi	1	0	1	0
Kimyasal Denge	1	0	1	0
Biyoloji	6	4	2	67
İdrarın oluşum aşamalarını açıklar.	1	0	1	0
Sindirim sisteminin yapı, görev ve işleyişini açıklar.	1	1	0	100
Dışı üreme sisteminin yapısını, görevini açıklar.	1	1	0	100
Kan damarlarının yapılarını ve çeşitlerini açıklar.	1	1	0	100
Hemoglobinin özelliklerini ve görevlerini açıklar.	1	0	1	0
Bağışıklık çeşitlerini ve vücudun doğal savunma mekanizmalarını açıklar.	1	1	0	100

SINAV SONUÇ BELGESİ							
SİİRT / KURTALAN / Halk Eğitim Merkezi Ve Akşam Sanat Okulu							
Öğrenci				Numara		Sınıf	
HARUN ALP				944		11B	
Puan Türü	Puan	Genel Ort.	Dereceler				
			Snf	Kurum	İlçe	İl	Genel
TYT	▼ 140,980	198,670	19	115	115	115	1036
Puanı Hesaplanan:			127	127	127	127	1212
Katılımlar:			22	129	129	129	1490

Ders	Soru	Doğru	Yanlış	Net	Başarı %	Sınıf Ort.	Kurum Ort.	Genel Ort.
Türkçe	30	10	8	8,00	27	▲ 7,75	▼ 10,31	▼ 9,43
Tarih-1	5	1	2	0,50	10	▼ 0,99	▼ 1,66	▼ 1,64
Coğrafya-1	5	1	4	0,00	0	▼ 0,92	▼ 1,32	▼ 1,01
Felsefe	5	0	0	0,00	0	▼ 0,72	▼ 0,97	▼ 0,73
Din Kül. ve Ahl. Bil.	5	2	2	1,50	30	▼ 2,60	▼ 2,92	▼ 2,43
TYT Sosyal	20	4	8	2,00	10	▼ 5,23	▼ 6,87	▼ 5,80
Matematik-1	20	4	10	1,50	8	▼ 2,40	▼ 2,95	▼ 6,61
Fizik	7	0	0	0,00	0	▼ 0,19	▼ 0,13	▼ 0,91
Kimya	7	0	2	-0,50	-7	▼ 0,16	▼ 0,43	▼ 1,75
Biyoloji	6	0	4	-1,00	-17	▼ 0,73	▼ 0,73	▼ 1,70
TYT Fen	20	0	6	-1,50	-8	▼ 1,08	▼ 1,30	▼ 4,35
Toplam:	90	18	32	10,00	11	▼ 16,45	▼ 20,04	▼ 19,72

Soru No	123456789012345678901234567890
---------	--------------------------------

TYT Türkçe	AEEcAcBeAcAdBD dC c E
Cevap Anahtarı	A AEDCEDBCAEACBDDCCABEBEAEBBDEBDB

TYT Sosyal	d AabbEca AAdc
Cevap Anahtarı	A EECADCEEBBDBDCEAAACA

TYT Matematik	bbCd Da ceBaeAca
Cevap Anahtarı	A ADCEDDBEEBBDDADECACD

TYT Fen	caadee
Cevap Anahtarı	A ADEBEEABEACEDBECABDE

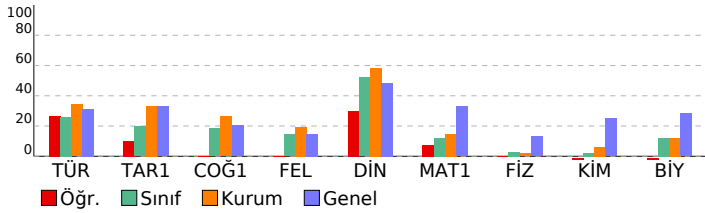

SONUÇ YAYINLARI 11. SINIF 4.DENEME 2021-2022

DERSLERE GÖRE BAŞARI ANALİZİ				S	D	Y	B%
TYT Türkçe				30	10	8	33
Türkçe				30	10	8	33
Edebiyat ve Toplum İlişkisi				6	4	2	67
Noktalamaya işaretlerini yerinde kullanır.				2	1	1	50
Edebiyatın Tarih ve Dinle İlişkisi				2	1	1	50
Yazım kurallarına uyar.				2	0	2	0
Anlatım Bozuklukları				1	1	0	100
Cümlelerin Ögeleri				1	1	0	100
Cumhuriyet Dönemi'nde Tiyatro (1923-1950 Arası)				1	0	0	0
Anlamla ilgili anlatım bozukluklarının sebeplerini belirler.				1	0	1	0
Sohbeti tanımlar ve genel özelliklerini kavrar.				1	1	0	100
1923-1950 arasında tiyatro eseri veren yazarları tanıır.				3	1	0	33
Cumhuriyet Dönemi tiyatrosunu tanıır.				1	0	0	0
1950-1980 arasında tiyatro eseri veren yazarları tanıır.				1	0	0	0
Fıkra'yı tanımlar ve genel özelliklerini kavrar.				1	0	1	0
1923-1950 arasında eser veren yazarların ve bu dönemde yazılan romanların genel özelliklerini kavrar.				2	0	0	0
Cumhuriyet Dönemi'nde Roman (1923-1950 Arası)				1	0	0	0
1950-1980 arasında eser veren yazarların ve bu dönemde yazılan romanların genel özelliklerini kavrar.				1	0	0	0
Fecriyatı Dönemi'nde Şiir				1	0	0	0
Makale türünün genel özelliklerini kavrar ve bilimsel makalenin bölümlerini bilir.				1	0	0	0
Edebi akımları ve edebiyata yansımalarını bilir.				1	0	0	0
TYT Sosyal				20	4	8	20
Tarih-1				5	1	2	20
Osmanlı ile Rusya arasındaki rekabetin Osmanlı Devleti nin Avrupa ve Asya siyasetindeki önemini kavrar.				1	0	0	0
Osmanlı devlet idaresi ve toplum düzenindeki çözümleri önleme çabalarını analiz eder.				1	0	1	0
Fransız İhtilali ve Avrupa da Sanayi Devrimi ile birlikte devlet-toplum ilişkilerinde meydana gelen dönüşümü kavrar				1	0	0	0
Osmanlı Devleti nin son dönemlerinde endüstriyel üretime geçiş çabalarını ve bu süreçte yaşanan zorlukları analıı				1	1	0	100
Osmanlı Devleti nin siyasi varlığına yönelik tehditleri analiz eder.				1	0	1	0
Coğrafya-1				5	1	4	20
İlk kültür merkezlerinin ortaya çıkışı, yayılışı ve dağılımlarını belirleyen faktörleri açıklar.				1	0	1	0
Biyocoğrafyanın oluşumu ve azalmasını etkileyen faktörleri açıklar.				1	0	1	0
Türkiye'de sanayi sektörünün özelliklerini açıklar.				1	1	0	100
Doğal kaynaklar ile ekonomi ilişkisini açıklar.				1	0	1	0
Doğal unsurları üretim, dağıtım ve tüketim süreçleri üzerindeki etkisini açısından değerlendirir. Üretim, dağıtım ve tüketim süreçleri üzerindeki etkisini açıklar.				1	0	1	0
Felsefe				5	0	0	0
MÖ 6. yüzyıl-MS 2. yüzyıl felsefesinin karakteristik özelliklerini açıklar.				1	0	0	0
MS 2. yüzyıl-MS 15. yüzyıl felsefesinin karakteristik özelliklerini açıklar.				1	0	0	0
20. yüzyıl felsefesinin karakteristik özelliklerini açıklar.				2	0	0	0
18. yüzyıl -19. yüzyıl felsefesinin karakteristik özelliklerini açıklar.				1	0	0	0
Din Kül. ve Ahl. Bil.				5	2	2	40
Hz. Muhammed'in peygamberlikle ilgili görevlerini açıklar.				1	0	0	0
Dünya hayatı ile ahiret hayatı arasındaki ilişkiyi açıklar.				1	1	0	100
Kur'an'ın Kerim'de geçen bazı kavramları yorumlar.				2	1	1	50
İnançla ilgili yaklaşımları tartışır.				1	0	1	0
TYT Matematik				20	4	10	20
Matematik-1				20	4	10	20
Trigonometrik Fonksiyonlar				2	0	2	0
ANALİTİK GEOMETRİ				2	1	1	50
Doğrunun Analitik İncelenmesi				1	0	0	0
İkinci dereceden iki bilinmeyenli denklem sistemlerinin çözüm kümesini bulur.				1	1	0	100
Fonksiyonların Dönüşümleri				1	0	1	0
Fonksiyonlarla İlgili Uygulamalar				1	0	0	0
İkinci dereceden bir değişkenli fonksiyonun grafiğini çizerek yorumlar.				1	0	1	0
İkinci dereceden bir bilinmeyenli eşitsizliklerin çözüm kümesini bulur.				1	0	1	0
Çemberde kirisin özelliklerini göstererek işlemler yapar.				4	2	2	50
Bir çemberde merkez, çevre, iç, dış ve teğet-kiris açıların özelliklerini kullanarak işlemler yapar.				3	0	2	0
Çemberin Temel Elemanları				1	0	0	0
Dairenin çevre ve alan bağıntılarını oluşturur.				2	0	0	0
TYT Fen				20	0	6	0
Fizik				7	0	0	0
Kütle merkezi ve ağırlık merkezi kavramlarını açıklar.				1	0	0	0
İtme ile çizgisel momentum değişimi arasında ilişkiyi kurar.				1	0	0	0
Çizgisel momentumunun korunumunu analiz eder.				1	0	0	0
Noktasal yükler için elektriksel potansiyel enerji, elektriksel potansiyel, elektriksel potansiyel farkı ve elektriksel işi açıklar.				1	0	0	0
Üzerinden akım geçen iletken düz bir telin çevresinde, halkanın merkezinde ve akım makarasının (bobin) merkez ekseninde oluşan manyetik alanın yönünü açıklar.				1	0	0	0
Sığanın bağı olduğu değişkenleri analiz eder.				1	0	0	0
Noktasal yüklerde elektriksel kuvvet ve elektrik alanı ile ilgili hesaplamalar yapar.				1	0	0	0
Kimya				7	0	2	0
Gaz Karışımları				1	0	0	0
Çözünürlüğe Etki Eden Faktörler				1	0	0	0
Tepkime İslarının Toplanabilirliği				1	0	0	0
Tepkimelerde Isı Değişimi				1	0	0	0
Tepkime Hızları				2	0	1	0
Kimyasal Denge				1	0	1	0
Biyoloji				6	0	4	0
Sindirim sisteminin yapı, görev ve işleyişini açıklar.				1	0	1	0
Dişi üreme sisteminin yapısını, görevini açıklar.				1	0	1	0
Kan damarlarının yapılarını ve çeşitlerini açıklar.				1	0	1	0
Hemoglobinin özelliklerini ve görevlerini açıklar.				1	0	1	0
Bağımsızlık çeşitlerini ve vücudun doğal savunma mekanizmalarını açıklar.				1	0	0	0
İdrarın oluşum aşamalarını açıklar.				1	0	0	0

SINAV SONUÇ BELGESİ							
SİİRT / KURTALAN / Halk Eğitim Merkezi Ve Akşam Sanat Okulu							
Öğrenci				Numara		Sınıf	
KEREM AVCI				494		11B	
Puan Türü	Puan	Genel Ort.	Dereceler				
			Snf	Kurum	İlçe	İl	Genel
TYT	▼ 135,850	198,670	20	120	120	120	1081
Puanı Hesaplanan:			127	127	127	127	1212
Katılımlar:			22	129	129	129	1490

Ders	Soru	Doğru	Yanlış	Net	Başarı %	Sınıf Ort.	Kurum Ort.	Genel Ort.
Türkçe	30	10	7	8,25	28	▲ 7,75	▼ 10,31	▼ 9,43
Tarih-1	5	1	2	0,50	10	▼ 0,99	▼ 1,66	▼ 1,64
Coğrafya-1	5	1	4	0,00	0	▼ 0,92	▼ 1,32	▼ 1,01
Felsefe	5	0	0	0,00	0	▼ 0,72	▼ 0,97	▼ 0,73
Din Kül. ve Ahl. Bil.	5	2	2	1,50	30	▼ 2,60	▼ 2,92	▼ 2,43
TYT Sosyal	20	4	8	2,00	10	▼ 5,23	▼ 6,87	▼ 5,80
Matematik-1	20	3	12	0,00	0	▼ 2,40	▼ 2,95	▼ 6,61
Fizik	7	0	2	-0,50	-7	▼ 0,19	▼ 0,13	▼ 0,91
Kimya	7	1	3	0,25	4	▲ 0,16	▼ 0,43	▼ 1,75
Biyoloji	6	0	4	-1,00	-17	▼ 0,73	▼ 0,73	▼ 1,70
TYT Fen	20	1	9	-1,25	-6	▼ 1,08	▼ 1,30	▼ 4,35
Toplam:	90	18	36	9,00	10	▼ 16,45	▼ 20,04	▼ 19,72

Soru No	123456789012345678901234567890
TYT Türkçe	A E e C a c B b E A d B D d C c E
Cevap Anahtarı	A A E D C E D B C A E A C B D D C C A B E B A E B B D E B D B
TYT Sosyal	d A a b b E c a A A d c
Cevap Anahtarı	A E E C A D C E E B B B D D C E A A C A
TYT Matematik	b b C d D a c e c a e A c a c
Cevap Anahtarı	A D C E D D B E E B B D A D E C A C D
TYT Fen	b c a c C c a d e e
Cevap Anahtarı	A D E B E E A B E A C E D B C A B D E

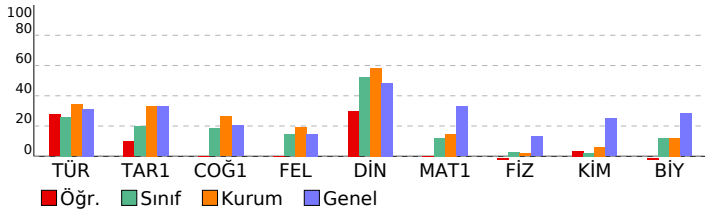

SONUÇ YAYINLARI 11. SINIF 4.DENEME 2021-2022

DERSLERE GÖRE BAŞARI ANALİZİ				S	D	Y	B%
TYT Türkçe				30	10	7	33
Türkçe				30	10	7	33
Edebiyat ve Toplum İlişkisi	6	4	1	67			
Noktalamaya işaretlerini yerinde kullanır.	2	1	1	50			
Edebiyatın Tarih ve Dinle İlişkisi	2	1	1	50			
Yazım kurallarına uyar.	2	0	2	0			
Anlatım Bozuklukları	1	1	0	100			
Cümlelerin Ögeleri	1	1	0	100			
Cumhuriyet Dönemi'nde Tiyatro (1923-1950 Arası)	1	0	0	0			
Anlamla ilgili anlatım bozukluklarının sebeplerini belirler.	1	0	1	0			
Sohbeti tanımlar ve genel özelliklerini kavrar.	1	1	0	100			
1923-1950 arasında tiyatro eseri veren yazarları tanıır.	3	1	0	33			
Cumhuriyet Dönemi tiyatrosunu tanıır.	1	0	0	0			
1950-1980 arasında tiyatro eseri veren yazarları tanıır.	1	0	0	0			
Fıkra'yı tanımlar ve genel özelliklerini kavrar.	1	0	1	0			
1923-1950 arasında eser veren yazarların ve bu dönemde yazılan romanların genel özelliklerini kavrar.	2	0	0	0			
Cumhuriyet Dönemi'nde Roman (1923-1950 Arası)	1	0	0	0			
1950-1980 arasında eser veren yazarların ve bu dönemde yazılan romanların genel özelliklerini kavrar.	1	0	0	0			
Fecriyatı Dönemi'nde Şiir	1	0	0	0			
Makale türünün genel özelliklerini kavrar ve bilimsel makalenin bölümlerini bilir.	1	0	0	0			
Edebi akımları ve edebiyata yansımalarını bilir.	1	0	0	0			
TYT Sosyal	20	4	8	20			
Tarih-1				5	1	2	20
Osmanlı ile Rusya arasındaki rekabetin Osmanlı Devleti'nin Avrupa ve Asya siyasetindeki önemini kavrar.	1	0	0	0			
Osmanlı devlet idaresi ve toplum düzenindeki çözümleri önleme çabalarını analiz eder.	1	0	1	0			
Fransız İhtilali ve Avrupa'da Sanayi Devrimi ile birlikte devlet-toplum ilişkilerinde meydana gelen dönüşümü kavrar	1	0	0	0			
Osmanlı Devleti'nin son dönemlerinde endüstriyel üretime geçiş çabalarını ve bu süreçte yaşanan zorlukları analizi	1	1	0	100			
Osmanlı Devleti'nin siyasi varlığına yönelik tehditleri analiz eder.	1	0	1	0			
Coğrafya-1	5	1	4	20			
İlk kültür merkezlerinin ortaya çıkışı, yayılışı ve dağılımlarını belirleyen faktörleri açıklar.	1	0	1	0			
Bioçeşitliliğin oluşumu ve azalmasına etkili olan faktörleri açıklar.	1	0	1	0			
Türkiye'de sanayi sektörünün özelliklerini açıklar.	1	1	0	100			
Doğal kaynaklar ile ekonomi ilişkisini açıklar.	1	0	1	0			
Doğal unsurları üretim, dağıtım ve tüketim süreçleri üzerindeki etkisini açısından değerlendirir. Üretim, dağıtım ve tüketim süreçleri üzerindeki etkisini açıklar.	1	0	1	0			
Felsefe	5	0	0	0			
MÖ 6. yüzyıl-MS 2. yüzyıl felsefesinin karakteristik özelliklerini açıklar.	1	0	0	0			
MS 2. yüzyıl-MS 15. yüzyıl felsefesinin karakteristik özelliklerini açıklar.	1	0	0	0			
20. yüzyıl felsefesinin karakteristik özelliklerini açıklar.	2	0	0	0			
18. yüzyıl -19. yüzyıl felsefesinin karakteristik özelliklerini açıklar.	1	0	0	0			
Din Kül. ve Ahl. Bil.	5	2	2	40			
Hz. Muhammed'in peygamberlikle ilgili görevlerini açıklar.	1	0	0	0			
Dünya hayatı ile ahiret hayatı arasında ilişki kurar.	1	1	0	100			
Kur'an'ı Kerim'de geçen bazı kavramları yorumlar.	2	1	1	50			
İnançla ilgili yaklaşımları tartışır.	1	0	1	0			
TYT Matematik	20	3	12	15			
Matematik-1				20	3	12	15
Trigonometrik Fonksiyonlar	2	0	2	0			
ANALİTİK GEOMETRİ	2	1	1	50			
Doğrunun Analitik İncelenmesi	1	0	0	0			
İkinci dereceden iki bilinmeyenli denklem sistemlerinin çözüm kümesini bulur.	1	1	0	100			
Fonksiyonların Dönüşümleri	1	0	1	0			
Fonksiyonlarla İlgili Uygulamalar	1	0	0	0			
İkinci dereceden bir değişkenli fonksiyonun grafiğini çizerek yorumlar.	1	0	1	0			
İkinci dereceden bir bilinmeyenli eşitsizliklerin çözüm kümesini bulur.	1	0	1	0			
Çemberde kirişin özelliklerini göstererek işlemler yapar.	4	1	3	25			
Bir çemberde merkez, çevre, iç, dış ve teğet-kiriş açılarının özelliklerini kullanarak işlemler yapar.	3	0	2	0			
Çemberin Temel Elemanları	1	0	1	0			
Dairenin çevre ve alan bağıntılarını oluşturur.	2	0	0	0			
TYT Fen	20	1	9	5			
Fizik				7	0	2	0
Kütle merkezi ve ağırlık merkezi kavramlarını açıklar.	1	0	1	0			
İtme ile çizgisel momentum değişimi arasında ilişki kurar.	1	0	0	0			
Çizgisel momentumunun korunumunu analiz eder.	1	0	1	0			
Noktasal yükler için elektriksel potansiyel enerji, elektriksel potansiyel, elektriksel potansiyel farkı ve elektriksel işi açıklar.	1	0	0	0			
Üzerinden akım geçen iletken düz bir telin çevresinde, halkanın merkezinde ve akım makarasının (bobin) merkez ekseninde oluşan manyetik alanın yönünü belirler.	1	0	0	0			
Sığanın bağı olduğu değişkenleri analiz eder.	1	0	0	0			
Noktasal yüklerde elektriksel kuvvet ve elektrik alanı ile ilgili hesaplamalar yapar.	1	0	0	0			
Kimya	7	1	3	14			
Gaz Karışımları	1	0	1	0			
Çözünürlüğe Etki Eden Faktörler	1	0	1	0			
Tepkime İslarının Toplanabilirliği	1	0	0	0			
Tepkimelerde Isı Değişimi	1	1	0	100			
Tepkime Hızları	2	0	1	0			
Kimyasal Denge	1	0	0	0			
Biyoloji	6	0	4	0			
Sindirim sisteminin yapı, görev ve işleyişini açıklar.	1	0	1	0			
Dişi üreme sisteminin yapısını, görevini açıklar.	1	0	1	0			
Kan damarlarının yapılarını ve çeşitlerini açıklar.	1	0	1	0			
Hemoglobinin özelliklerini ve görevlerini açıklar.	1	0	1	0			
Bağımsızlık çeşitlerini ve vücudun doğal savunma mekanizmalarını açıklar.	1	0	0	0			
İdrarın oluşum aşamalarını açıklar.	1	0	0	0			

SINAV SONUÇ BELGESİ

SİİRT / KURTALAN / Halk Eğitim Merkezi Ve Akşam Sanat Okulu

Öğrenci	Numara	Sınıf
M ENES YÜKSEL	1107	11B

Puan Türü	Puan	Genel Ort.	Dereceler				
			Snf	Kurum	İlçe	İl	Genel
TYT	▼ 143,070	198,670	17	111	111	111	1018
Puanı Hesaplanan:			127	127	127	127	1212
Katılımlar:			22	129	129	129	1490

Ders	Soru	Doğru	Yanlış	Net	Başarı %	Sınıf Ort.	Kurum Ort.	Genel Ort.
Türkçe	30	8	13	4,75	16	▼ 7,75	▼ 10,31	▼ 9,43
Tarih-1	5	1	3	0,25	5	▼ 0,99	▼ 1,66	▼ 1,64
Coğrafya-1	5	2	3	1,25	25	▲ 0,92	▼ 1,32	▲ 1,01
Felsefe	5	2	1	1,75	35	▲ 0,72	▲ 0,97	▲ 0,73
Din Kül. ve Ahl. Bil.	5	4	1	3,75	75	▲ 2,60	▲ 2,92	▲ 2,43
TYT Sosyal	20	9	8	7,00	35	▲ 5,23	▲ 6,87	▲ 5,80
Matematik-1	20	3	8	1,00	5	▼ 2,40	▼ 2,95	▼ 6,61
Fizik	7	1	3	0,25	4	▲ 0,19	▲ 0,13	▼ 0,91
Kimya	7	0	5	-1,25	-18	▼ 0,16	▼ 0,43	▼ 1,75
Biyoloji	6	0	5	-1,25	-21	▼ 0,73	▼ 0,73	▼ 1,70
TYT Fen	20	1	13	-2,25	-11	▼ 1,08	▼ 1,30	▼ 4,35
Toplam:	90	21	42	10,50	12	▼ 16,45	▼ 20,04	▼ 19,72

Soru No: 123456789012345678901234567890

TYT Türkçe	EACaAbDabbaccBDeb Ab e D
Cevap Anahtarı	B EACDCEBCEAEADBDCCBAE EBEBDBEBDD

TYT Sosyal	e AcdaCbcB BdDabAAC
Cevap Anahtarı	B CEADEBCEEBCEBDBDAEAAAC

TYT Matematik	d Ba eeEccCae
Cevap Anahtarı	B DAECEBDBBEBBADEDACDC

TYT Fen	eda E edcdc bedea
Cevap Anahtarı	B BADEAE EEBEACBDEECABD

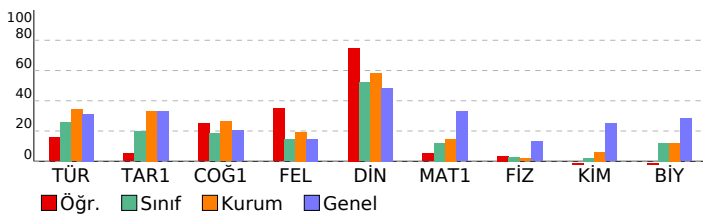

SONUÇ YAYINLARI 11. SINIF 4.DENEME 2021-2022

DERSLERE GÖRE BAŞARI ANALİZİ

TYT Türkçe	S	D	Y	B%
Türkçe	30	8	13	27
Edebiyat ve Toplum ilişkisi	6	2	4	33
Noktalamaya işaretlerini yerinde kullanır.	2	1	1	50
Yazım kurallarına uyar.	2	1	1	50
Edebiyatın Tarih ve Dinle ilişkisi	2	0	2	0
Cumhuriyet Dönemi'nde Tiyatro (1923-1950 Arası)	1	0	1	0
Anlatım Bozuklukları	1	1	0	100
Cümlelerin Öğeleri	1	1	0	100
Sohbeti tanımlar ve genel özelliklerini kavrar.	1	0	1	0
Anlamla ilgili anlatım bozukluklarının sebeplerini belirler.	1	0	1	0
Cumhuriyet Dönemi tiyatrosunu tanıtır.	1	0	0	0
1923-1950 arasında tiyatro eseri veren yazarları tanıtır.	3	0	0	0
1923-1950 arasında eser veren yazarların ve bu dönemde yazılan romanların genel özelliklerini kavrar.	2	1	0	50
Cumhuriyet Dönemi'nde Roman (1923-1950 Arası)	1	0	1	0
1950-1980 arasında tiyatro eseri veren yazarları tanıtır.	1	0	0	0
Fıkırayı tanımlar ve genel özelliklerini kavrar.	1	0	1	0
1950-1980 arasında eser veren yazarların ve bu dönemde yazılan romanların genel özelliklerini kavrar.	1	0	0	0
Edebi akımları ve edebiyata yansımalarını bilir.	1	0	0	0
Fecriyat Dönemi'nde şiir	1	0	0	0
Makale türünün genel özelliklerini kavrar ve bilimsel makalenin bölümlerini bilir.	1	1	0	100
TYT Sosyal	20	9	8	45
Tarih-1	5	1	3	20
Fransız İhtilali ve Avrupa da Sanayi Devrimi ile birlikte devlet-toplum ilişkilerinde meydana gelen dönüşümü kavrar	1	0	1	0
Osmanlı ile Rusya arasındaki rekabetin Osmanlı Devleti nin Avrupa ve Asya siyasetindeki önemini kavrar.	1	0	0	0
Osmanlı Devleti nin son dönemlerinde endüstriyel üretime geçiş çabalarını ve bu süreçte yaşanan zorlukları analiz eder.	1	1	0	100
Osmanlı Devleti nin siyasi varlığına yönelik tehditleri analiz eder.	1	0	1	0
Osmanlı devlet idaresi ve toplum düzenindeki çözümleri önleme çabalarını analiz eder.	1	0	1	0
Coğrafya-1	5	2	3	40
Doğal unsurları üretim, dağıtım ve tüketim süreçleri üzerindeki etkisi açısından değerlendirir. Üretim, dağıtım ve tüketim süreçlerinin ortaya çıkışı, yayılışı ve dağılımlarını belirleyen faktörleri açıklar.	1	1	0	100
Biyocoğrafyanın oluşumu ve azalmasında etkili olan faktörleri açıklar.	1	0	1	0
Türkiye'de sanayi sektörünün özelliklerini açıklar.	1	0	1	0
Doğal kaynaklar ile ekonomi ilişkisini açıklar.	1	1	0	100
Felsefe	5	2	1	40
18. yüzyıl -19. yüzyıl felsefesinin karakteristik özelliklerini açıklar.	1	0	0	0
MO 6. yüzyıl-MS 2. yüzyıl felsefesinin karakteristik özelliklerini açıklar.	1	0	0	0
MS 2. yüzyıl-MS 15. yüzyıl felsefesinin karakteristik özelliklerini açıklar.	1	1	0	100
20. yüzyıl felsefesinin karakteristik özelliklerini açıklar.	2	1	1	50
Din Kül. ve Ahl. Bil.	5	4	1	80
Kur'an'ın Kerim'de geçen bazı kavramları yorumlar.	2	2	0	100
Hz. Muhammed'in peygamberlikle ilgili görevlerini açıklar.	1	0	1	0
Dünya hayatı ile ahiret hayatı arasındaki ilişkiyi kurar.	1	1	0	100
İnançla ilgili yaklaşımları tartışır.	1	1	0	100
TYT Matematik	20	3	8	15
Matematik-1	20	3	8	15
Trigonometrik Fonksiyonlar	2	0	0	0
ANALİTİK GEOMETRİ	2	0	1	0
Fonksiyonlarla ilgili Uygulamalar	1	0	0	0
Fonksiyonların Dönüşümleri	1	0	0	0
İkinci dereceden iki bilinmeyenli denklem sistemlerinin çözüm kümesini bulur.	1	0	0	0
Doğrunun Analitik İncelenmesi	1	0	0	0
İkinci dereceden bir bilinmeyenli eşitsizliklerin çözüm kümesini bulur.	1	0	0	0
Çemberde kirişin özelliklerini göstererek işlemler yapar.	4	1	2	25
İkinci dereceden bir değişkenli fonksiyonun grafiğini çizerek yorumlar.	1	0	1	0
Bir çemberde merkez, çevre, iç, dış ve teğet-kiriş açıların özelliklerini kullanarak işlemler yapar.	3	2	1	67
Çemberin Temel Elemanları	1	0	1	0
Dairenin çevre ve alan bağıntılarını oluşturur.	2	0	2	0
TYT Fen	20	1	13	5
Fizik	7	1	3	14
Noktasal yükler için elektriksel potansiyel enerji, elektriksel potansiyel, elektriksel potansiyel farkı ve elektriksel işi	1	0	1	0
Kütle merkezi ve ağırlık merkezi kavramlarını açıklar.	1	0	1	0
İtme ile çizgisel momentum değişimi arasında ilişki kurar.	1	0	1	0
Çizgisel momentumun korunumunu analiz eder.	1	0	0	0
Noktasal yüklerde elektriksel kuvvet ve elektrik alanı ile ilgili hesaplamalar yapar.	1	0	0	0
Sıgıncın bağlı olduğu değişkenleri analiz eder.	1	1	0	100
Üzerinden akım geçen iletken düz bir telin çevresinde, halkanın merkezinde ve akım makarasının (bobin) merkez e	1	0	0	0
Kimya	7	0	5	0
Tepkime Hızları	2	0	0	0
Gaz Karışımları	1	0	1	0
Çözünürlüğe Etki Eden Faktörler	1	0	1	0
Tepkime İslanının Toplanabilirliği	1	0	1	0
Tepkimelerde Isı Değişimi	1	0	1	0
Kimyasal Denge	1	0	1	0
Biyoloji	6	0	5	0
İdrarın oluşum aşamalarını açıklar.	1	0	0	0
Sindirim sisteminin yapı, görev ve işleyişini açıklar.	1	0	1	0
Dışı üreme sisteminin yapısını, görevini açıklar.	1	0	1	0
Kan damarlarının yapılarını ve çeşitlerini açıklar.	1	0	1	0
Hemoglobinin özelliklerini ve görevlerini açıklar.	1	0	1	0
Bağışıklık çeşitlerini ve vücudun doğal savunma mekanizmalarını açıklar.	1	0	1	0

SINAV SONUÇ BELGESİ							
SİİRT / KURTALAN / Halk Eğitim Merkezi Ve Akşam Sanat Okulu							
Öğrenci				Numara		Sınıf	
MEDET DURMAZ				498		11B	
Puan Türü	Puan	Genel Ort.	Dereceler				
			Snf	Kurum	İlçe	İl	Genel
TYT	▼ 149,800	198,670	12	104	104	104	958
Puanı Hesaplanan:			127	127	127	127	1212
Katılımlar:			22	129	129	129	1490

Ders	Soru	Doğru	Yanlış	Net	Başarı %	Sınıf Ort.	Kurum Ort.	Genel Ort.
Türkçe	30	7	13	3,75	13	▼ 7,75	▼ 10,31	▼ 9,43
Tarih-1	5	1	3	0,25	5	▼ 0,99	▼ 1,66	▼ 1,64
Coğrafya-1	5	2	3	1,25	25	▲ 0,92	▼ 1,32	▲ 1,01
Felsefe	5	2	0	2,00	40	▲ 0,72	▲ 0,97	▲ 0,73
Din Kül. ve Ahl. Bil.	5	5	0	5,00	100	▲ 2,60	▲ 2,92	▲ 2,43
TYT Sosyal	20	10	6	8,50	43	▲ 5,23	▲ 6,87	▲ 5,80
Matematik-1	20	4	8	2,00	10	▼ 2,40	▼ 2,95	▼ 6,61
Fizik	7	1	3	0,25	4	▲ 0,19	▲ 0,13	▼ 0,91
Kimya	7	0	5	-1,25	-18	▼ 0,16	▼ 0,43	▼ 1,75
Biyoloji	6	0	5	-1,25	-21	▼ 0,73	▼ 0,73	▼ 1,70
TYT Fen	20	1	13	-2,25	-11	▼ 1,08	▼ 1,30	▼ 4,35
Toplam:	90	22	40	12,00	13	▼ 16,45	▼ 20,04	▼ 19,72

Soru No	1234567890123456789012345678901234567890
TYT Türkçe	A E a C a D d a b a c b a D c b e c A D
Cevap Anahtarı	A A E D C E D B C A E A C B D D C C A B E B A E B B D E B D B
TYT Sosyal	d e A c C a c B a B D E A A C A
Cevap Anahtarı	A E E C A D C E E B B B D D C E A A C A
TYT Matematik	C a e B e e C C e a
Cevap Anahtarı	A D C E D D B E E B B D A D E C A C D
TYT Fen	d a e E e d c d c b e c e e
Cevap Anahtarı	A D E B E E A B E A C E D B C A B D E

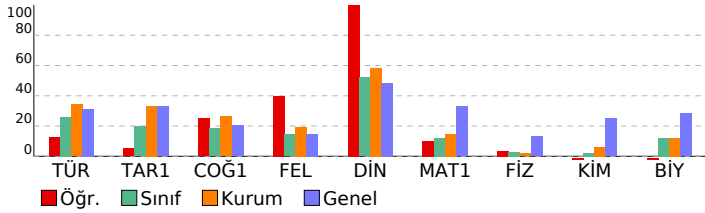

SONUÇ YAYINLARI 11. SINIF 4.DENEME 2021-2022

DERSLERE GÖRE BAŞARI ANALİZİ		S	D	Y	B%
TYT Türkçe		30	7	13	23
Türkçe		30	7	13	23
Edebiyat ve Toplum İlişkisi		6	2	4	33
Noktalamaya işaretlerini yerinde kullanır.		2	1	1	50
Edebiyatın Tarih ve Dinle İlişkisi		2	0	2	0
Yazım kurallarına uyar.		2	1	1	50
Anlatım Bozuklukları		1	0	1	0
Cümlelerin Ögeleri		1	1	0	100
Cumhuriyet Dönemi'nde Tiyatro (1923-1950 Arası)		1	0	1	0
Anlama ilgili anlatım bozukluklarının sebeplerini belirler.		1	0	1	0
Sohbeti tanımlar ve genel özelliklerini kavrar.		1	0	1	0
1923-1950 arasında tiyatro eseri veren yazarları tanıır.		3	0	0	0
Cumhuriyet Dönemi tiyatrosunu tanıır.		1	0	0	0
1950-1980 arasında tiyatro eseri veren yazarları tanıır.		1	0	0	0
Fıkra'yı tanımlar ve genel özelliklerini kavrar.		1	0	1	0
1923-1950 arasında eser veren yazarların ve bu dönemde yazılan romanların genel özelliklerini kavrar.		2	1	0	50
Cumhuriyet Dönemi'nde Roman (1923-1950 Arası)		1	0	0	0
1950-1980 arasında eser veren yazarların ve bu dönemde yazılan romanların genel özelliklerini kavrar.		1	0	0	0
Fecriyatı Dönemi'nde Şiir		1	0	0	0
Makale türünün genel özelliklerini kavrar ve bilimsel makalenin bölümlerini bilir.		1	1	0	100
Edebi akımları ve edebiyata yansımalarını bilir.		1	0	0	0
TYT Sosyal		20	10	6	50
Tarih-1		5	1	3	20
Osmanlı ile Rusya arasındaki rekabetin Osmanlı Devleti nin Avrupa ve Asya siyasetindeki önemini kavrar.		1	0	0	0
Osmanlı devlet idaresi ve toplum düzenindeki çözümleri önleme çabalarını analiz eder.		1	0	1	0
Fransız İhtilali ve Avrupa da Sanayi Devrimi ile birlikte devlet-toplum ilişkilerinde meydana gelen dönüşümü kavrar		1	0	1	0
Osmanlı Devleti nin son dönemlerinde endüstriyel üretime geçiş çabalarını ve bu süreçte yaşanan zorlukları analıı		1	1	0	100
Osmanlı Devleti nin siyasi varlığına yönelik tehditleri analiz eder.		1	0	1	0
Coğrafya-1		5	2	3	40
İlk kültür merkezlerinin ortaya çıkışı, yayılışı ve dağılımlarını belirleyen faktörleri açıklar.		1	1	0	100
Bioçeşitliliğin oluşumu ve azalmasına etkili olan faktörleri açıklar.		1	0	1	0
Türkiye'de sanayi sektörünün özelliklerini açıklar.		1	0	1	0
Doğal kaynaklar ile ekonomi ilişkisini açıklar.		1	0	1	100
Doğal unsurları üretim, dağıtım ve tüketim süreçleri üzerindeki etkisi açısından değerlendirir. Üretim, dağıtım ve tüketim süreçleri üzerindeki etkisi açısından değerlendirir.		1	0	1	0
Felsefe		5	2	0	40
MÖ 6. yüzyıl-MS 2. yüzyıl felsefesinin karakteristik özelliklerini açıklar.		1	0	0	0
MS 2. yüzyıl-MS 15. yüzyıl felsefesinin karakteristik özelliklerini açıklar.		1	1	0	100
20. yüzyıl felsefesinin karakteristik özelliklerini açıklar.		2	1	0	50
18. yüzyıl -19. yüzyıl felsefesinin karakteristik özelliklerini açıklar.		1	0	0	0
Din Kül. ve Ahl. Bil.		5	5	0	100
Hz. Muhammed'in peygamberlikle ilgili görevlerini açıklar.		1	1	0	100
Dünya hayatı ile ahiret hayatı arasında ilişki kurar.		1	1	0	100
Kur'an'ı Kerim'de geçen bazı kavramları yorumlar.		2	2	0	100
İnançla ilgili yaklaşımları tartışır.		1	1	0	100
TYT Matematik		20	4	8	20
Matematik-1		20	4	8	20
Trigonometrik Fonksiyonlar		2	0	0	0
ANALİTİK GEOMETRİ		2	1	0	50
Doğrunun Analitik İncelenmesi		1	0	0	0
İkinci dereceden İki bilinmeyenli denklem sistemlerinin çözüm kümesini bulur.		1	0	0	0
Fonksiyonların Dönüşümleri		1	0	0	0
Fonksiyonlarla İlgili Uygulamalar		1	0	0	0
İkinci dereceden bir değişkenli fonksiyonun grafiğini çizerek yorumlar.		1	0	1	0
İkinci dereceden bir bilinmeyenli eşitsizliklerin çözüm kümesini bulur.		1	0	0	0
Çemberde kirisin özelliklerini göstererek işlemler yapar.		4	1	3	25
Bir çemberde merkez, çevre, iç, dış ve teğet-kiris açıların özelliklerini kullanarak işlemler yapar.		3	2	1	67
Çemberin Temel Elemanları		1	0	1	0
Dairenin çevre ve alan bağıntılarını oluşturur.		2	0	2	0
TYT Fen		20	1	13	5
Fizik		7	1	3	14
Kütle merkezi ve ağırlık merkezi kavramlarını açıklar.		1	0	1	0
İtme ile çizgisel momentum değişimi arasında ilişki kurar.		1	0	1	0
Çizgisel momentumun korunumunu analiz eder.		1	0	0	0
Noktasal yükler için elektriksel potansiyel enerji, elektriksel potansiyel, elektriksel potansiyel farkı ve elektriksel işi		1	0	1	0
Üzerinden akım geçen iletken düz bir telin çevresinde, halkanın merkezinde ve akım makarasının (bobin) merkez e		1	0	0	0
Sığanın bağı olduğu değişkenleri analiz eder.		1	1	0	100
Noktasal yüklerde elektriksel kuvvet ve elektrik alanı ile ilgili hesaplamalar yapar.		1	0	0	0
Kimya		7	0	5	0
Gaz Karışımları		1	0	1	0
Çözünürlüğe Etki Eden Faktörler		1	0	1	0
Tepkime İslarının Toplanabilirliği		1	0	1	0
Tepkimelerde Isı Değişimi		1	0	1	0
Tepkime Hızları		2	0	0	0
Kimyasal Denge		1	0	1	0
Biyoloji		6	0	5	0
Sindirim sisteminin yapı, görev ve işleyişini açıklar.		1	0	1	0
Dişi üreme sisteminin yapısını, görevini açıklar.		1	0	1	0
Kan damarlarının yapılarını ve çeşitlerini açıklar.		1	0	1	0
Hemoglobinin özelliklerini ve görevlerini açıklar.		1	0	1	0
Bağırsıklık çeşitlerini ve vücudun doğal savunma mekanizmalarını açıklar.		1	0	1	0
İdrarın oluşum aşamalarını açıklar.		1	0	0	0

SINAV SONUÇ BELGESİ

SİİRT / KURTALAN / Halk Eğitim Merkezi Ve Akşam Sanat Okulu

Öğrenci	Numara	Sınıf
MEHMET KEZER	475	11B

Puan Türü	Puan	Genel Ort.	Dereceler				
			Snf	Kurum	İlçe	İl	Genel
TYT	▲ 219,525	198,670	2	19	19	19	388
Puanı Hesaplanan:			127	127	127	127	1212
Katılımlar:			22	129	129	129	1490

Ders	Soru	Doğru	Yanlış	Net	Başarı %	Sınıf Ort.	Kurum Ort.	Genel Ort.
Türkçe	30	10	8	8,00	27	▲ 7,75	▼ 10,31	▼ 9,43
Tarih-1	5	4	1	3,75	75	▲ 0,99	▲ 1,66	▲ 1,64
Coğrafya-1	5	3	2	2,50	50	▲ 0,92	▲ 1,32	▲ 1,01
Felsefe	5	2	3	1,25	25	▲ 0,72	▲ 0,97	▲ 0,73
Din Kül. ve Ahl. Bil.	5	4	1	3,75	75	▲ 2,60	▲ 2,92	▲ 2,43
TYT Sosyal	20	13	7	11,25	56	▲ 5,23	▲ 6,87	▲ 5,80
Matematik-1	20	7	5	5,75	29	▲ 2,40	▲ 2,95	▼ 6,61
Fizik	7	1	1	0,75	11	▲ 0,19	▲ 0,13	▼ 0,91
Kimya	7	2	3	1,25	18	▲ 0,16	▲ 0,43	▼ 1,75
Biyoloji	6	3	2	2,50	42	▲ 0,73	▲ 0,73	▲ 1,70
TYT Fen	20	6	6	4,50	23	▲ 1,08	▲ 1,30	▲ 4,35
Toplam:	90	36	26	29,50	33	▲ 16,45	▲ 20,04	▲ 19,72

Soru No: 123456789012345678901234567890

TYT Türkçe	EAC CE eCAEA aadd a e E e
Cevap Anahtarı	B EACDCEBCEAEADBDCBAAEBEBDBEBD

TYT Sosyal	CcADEaEcCbDeBdDcEAAAC
Cevap Anahtarı	B CEADEBCEEBCEBDBDAEAAAC

TYT Matematik	A C aDD cBebAd C
Cevap Anahtarı	B DAECEBDBBEBBADEDACDC

TYT Fen	A c EeaAb aE bBD
Cevap Anahtarı	B BADEAEeEBEACBDEECABD

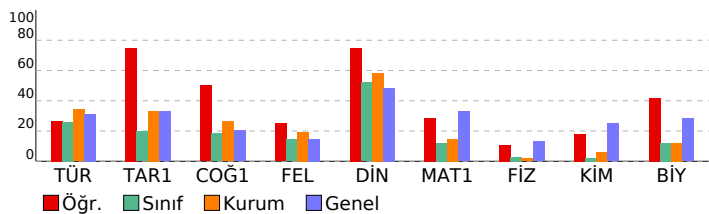

SONUÇ YAYINLARI 11. SINIF 4.DENEME 2021-2022

DERSLERE GÖRE BAŞARI ANALİZİ		S	D	Y	B%
TYT Türkçe		30	10	8	33
Türkçe		30	10	8	33
Edebiyat ve Toplum ilişkisi		6	6	0	100
Noktalamaya işaretlerini yerinde kullanır.		2	1	0	50
Yazım kurallarına uyar.		2	1	0	50
Edebiyatın Tarih ve Dinle ilişkisi		2	1	1	50
Cumhuriyet Dönemi'nde Tiyatro (1923-1950 Arası)		1	0	0	0
Anlatım Bozuklukları		1	0	1	0
Cümlelerin Öğeleri		1	0	1	0
Sohbeti tanımlar ve genel özelliklerini kavrar.		1	0	1	0
Anlamla ilgili anlatım bozukluklarının sebeplerini belirler.		1	0	1	0
Cumhuriyet Dönemi tiyatrosunu tanıtır.		1	0	0	0
1923-1950 arasında tiyatro eseri veren yazarları tanıtır.		3	1	0	33
1923-1950 arasında eser veren yazarların ve bu dönemde yazılan romanların genel özelliklerini kavrar.		2	0	0	0
Cumhuriyet Dönemi'nde Roman (1923-1950 Arası)		1	0	1	0
1950-1980 arasında tiyatro eseri veren yazarları tanıtır.		1	0	0	0
Fıkra'yı tanımlar ve genel özelliklerini kavrar.		1	0	1	0
1950-1980 arasında eser veren yazarların ve bu dönemde yazılan romanların genel özelliklerini kavrar.		1	0	0	0
Edebi akımları ve edebiyata yansımalarını bilir.		1	0	0	0
Fecriyat Dönemi'nde şiir		1	0	0	0
Makale türünün genel özelliklerini kavrar ve bilimsel makalenin bölümlerini bilir.		1	0	1	0
TYT Sosyal		20	13	7	65
Tarih-1		5	4	1	80
Fransız İhtilali ve Avrupa da Sanayi Devrimi ile birlikte devlet-toplum ilişkilerinde meydana gelen dönüşümü kavrar		1	1	0	100
Osmanlı ile Rusya arasındaki rekabetin Osmanlı Devleti nin Avrupa ve Asya siyasetindeki önemini kavrar.		1	0	1	0
Osmanlı Devleti nin son dönemlerinde endüstriyel üretime geçiş çabalarını ve bu süreçte yaşanan zorlukları analiz eder.		1	1	0	100
Osmanlı Devleti nin siyasi varlığına yönelik tehditleri analiz eder.		1	1	0	100
Osmanlı devlet idaresi ve toplum düzenindeki çözümleri önleme çabalarını analiz eder.		1	1	0	100
Coğrafya-1		5	3	2	60
Doğal unsurları üretim, dağıtım ve tüketim süreçleri üzerindeki etkisi açısından değerlendirir. Üretim, dağıtım ve tüketim süreçlerinin ortaya çıkışı, yayılışı ve dağılımlarını belirleyen faktörleri açıklar.		1	1	0	100
Biyocoğrafyanın oluşumu ve azalmasında etkili olan faktörleri açıklar.		1	1	0	100
Türkiye'de sanayi sektörünün özelliklerini açıklar.		1	0	1	0
Doğal kaynaklar ile ekonomi ilişkisini açıklar.		1	1	0	100
Felsefe		5	2	3	40
18. yüzyıl -19. yüzyıl felsefesinin karakteristik özelliklerini açıklar.		1	0	1	0
MO 6. yüzyıl-MS 2. yüzyıl felsefesinin karakteristik özelliklerini açıklar.		1	0	1	0
MS 2. yüzyıl-MS 15. yüzyıl felsefesinin karakteristik özelliklerini açıklar.		1	1	0	100
20. yüzyıl felsefesinin karakteristik özelliklerini açıklar.		2	1	1	50
Din Kül. ve Ahl. Bil.		5	4	1	80
Kur'an'ı Kerim'de geçen bazı kavramları yorumlar.		2	1	1	50
Hz. Muhammed'in peygamberlikle ilgili görevlerini açıklar.		1	1	0	100
Dünya hayatı ile ahiret hayatı arasındaki ilişkiyi kurar.		1	1	0	100
İnançla ilgili yaklaşımları tartışır.		1	1	0	100
TYT Matematik		20	7	5	35
Matematik-1		20	7	5	35
Trigonometrik Fonksiyonlar		2	1	0	50
ANALİTİK GEOMETRİ		2	1	0	50
Fonksiyonlarla ilgili Uygulamalar		1	0	0	0
Fonksiyonların Dönüşümleri		1	0	1	0
İkinci dereceden iki bilinmeyenli denklem sistemlerinin çözüm kümesini bulur.		1	1	0	100
Doğrunun Analitik İncelenmesi		1	1	0	100
İkinci dereceden bir bilinmeyenli eşitsizliklerin çözüm kümesini bulur.		1	0	0	0
Çemberde kirişin özelliklerini göstererek işlemler yapar.		4	1	2	25
İkinci dereceden bir değişkenli fonksiyonun grafiğini çizerek yorumlar.		1	0	1	0
Bir çemberde merkez, çevre, iç, dış ve teğet-kiriş açıların özelliklerini kullanarak işlemler yapar.		3	2	1	67
Çemberin Temel Elemanları		1	0	0	0
Dairenin çevre ve alan bağıntılarını oluşturur.		2	0	0	0
TYT Fen		20	6	6	30
Fizik		7	1	1	14
Noktasal yükler için elektriksel potansiyel enerji, elektriksel potansiyel, elektriksel potansiyel farkı ve elektriksel işi		1	0	0	0
Kütle merkezi ve ağırlık merkezi kavramlarını açıklar.		1	1	0	100
İtme ile çizgisel momentum değişimi arasında ilişki kurar.		1	0	0	0
Çizgisel momentumun korunumunu analiz eder.		1	0	1	0
Noktasal yüklerde elektriksel kuvvet ve elektrik alanı ile ilgili hesaplamalar yapar.		1	0	0	0
Sıyanın bağlı olduğu değişkenleri analiz eder.		1	0	0	0
Üzerinden akım geçen iletken düz bir telin çevresinde, halkanın merkezinde ve akım makarasının (bobin) merkez e		1	0	0	0
Kimya		7	2	3	29
Tepkime Hızları		2	1	0	50
Gaz Karışımları		1	0	1	0
Çözünürlüğe Etki Eden Faktörler		1	0	1	0
Tepkime İslanının Toplanabilirliği		1	1	0	100
Tepkimelerde Isı Değişimi		1	0	1	0
Kimyasal Denge		1	0	0	0
Biyoloji		6	3	2	50
İdrarın oluşum aşamalarını açıklar.		1	0	1	0
Sindirim sisteminin yapı, görev ve işleyişini açıklar.		1	1	0	100
Dişi üreme sisteminin yapısını, görevini açıklar.		1	0	0	0
Kan damarlarının yapılarını ve çeşitlerini açıklar.		1	0	1	0
Hemoglobinin özelliklerini ve görevlerini açıklar.		1	1	0	100
Bağışıklık çeşitlerini ve vücudun doğal savunma mekanizmalarını açıklar.		1	1	0	100

SINAV SONUÇ BELGESİ							
SİİRT / KURTALAN / Halk Eğitim Merkezi Ve Akşam Sanat Okulu							
Öğrenci				Numara		Sınıf	
MERVE				499		11B	
Puan Türü	Puan	Genel Ort.	Dereceler				
			Snf	Kurum	İlçe	İl	Genel
TYT	▲ 245,695	198,670	1	4	4	4	234
Puanı Hesaplanan:			127	127	127	127	1212
Katılımlar:			22	129	129	129	1490

Ders	Soru	Doğru	Yanlış	Net	Başarı %	Sınıf Ort.	Kurum Ort.	Genel Ort.
Türkçe	30	12	7	10,25	34	▲ 7,75	▼ 10,31	▲ 9,43
Tarih-1	5	2	1	1,75	35	▲ 0,99	▲ 1,66	▲ 1,64
Coğrafya-1	5	1	0	1,00	20	▲ 0,92	▼ 1,32	▼ 1,01
Felsefe	5	2	0	2,00	40	▲ 0,72	▲ 0,97	▲ 0,73
Din Kül. ve Ahl. Bil.	5	4	0	4,00	80	▲ 2,60	▲ 2,92	▲ 2,43
TYT Sosyal	20	9	1	8,75	44	▲ 5,23	▲ 6,87	▲ 5,80
Matematik-1	20	14	5	12,75	64	▲ 2,40	▲ 2,95	▲ 6,61
Fizik	7	0	2	-0,50	-7	▼ 0,19	▼ 0,13	▼ 0,91
Kimya	7	2	2	1,50	21	▲ 0,16	▲ 0,43	▼ 1,75
Biyoloji	6	2	0	2,00	33	▲ 0,73	▲ 0,73	▲ 1,70
TYT Fen	20	4	4	3,00	15	▲ 1,08	▲ 1,30	▼ 4,35
Toplam:	90	39	17	34,75	39	▲ 16,45	▲ 20,04	▲ 19,72

Soru No	1234567890123456789012345678901234567890
TYT Türkçe	AEbeEDBC EbC D ba cAa E D
Cevap Anahtarı	A AEDCEDBCEAEACBDDCCABEBEAEBBDEBDB
TYT Sosyal	EeA C D D EAA A
Cevap Anahtarı	A EECADCEEBBDBDCEAAACA
TYT Matematik	ADCEDD aEcBaeADECbCD
Cevap Anahtarı	A ADCEDDBEEBBDDADECACD
TYT Fen	d d bAbE E B
Cevap Anahtarı	A ADEBEEABEACEDBECABDE

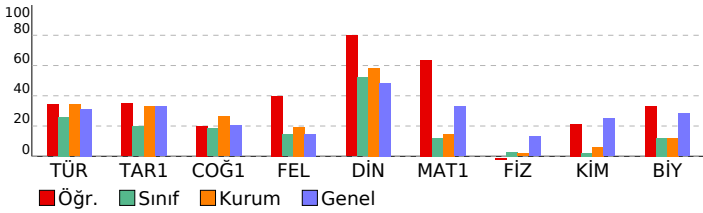

SONUÇ YAYINLARI 11. SINIF 4.DENEME 2021-2022

DERSLERE GÖRE BAŞARI ANALİZİ				S	D	Y	B%
TYT Türkçe				30	12	7	40
Türkçe				30	12	7	40
Edebiyat ve Toplum İlişkisi	6	4	1	67			
Noktalamaya işaretlerini yerinde kullanır.	2	0	2	0			
Edebiyatın Tarih ve Dinle İlişkisi	2	2	0	100			
Yazım kurallarına uyar.	2	2	0	100			
Anlatım Bozuklukları	1	0	0	0			
Cümlelerin Ögeleri	1	1	0	100			
Cumhuriyet Dönemi'nde Tiyatro (1923-1950 Arası)	1	0	0	0			
Anlamla ilgili anlatım bozukluklarının sebeplerini belirler.	1	0	1	0			
Sohbeti tanımlar ve genel özelliklerini kavrar.	1	0	1	0			
1923-1950 arasında tiyatro eseri veren yazarları tanıır.	3	1	0	33			
Cumhuriyet Dönemi tiyatrosunu tanıır.	1	0	0	0			
1950-1980 arasında tiyatro eseri veren yazarları tanıır.	1	0	0	0			
Fıkra'yı tanımlar ve genel özelliklerini kavrar.	1	0	1	0			
1923-1950 arasında eser veren yazarların ve bu dönemde yazılan romanların genel özelliklerini kavrar.	2	1	0	50			
Cumhuriyet Dönemi'nde Roman (1923-1950 Arası)	1	0	1	0			
1950-1980 arasında eser veren yazarların ve bu dönemde yazılan romanların genel özelliklerini kavrar.	1	0	0	0			
Fecriyatı Dönemi'nde Şiir	1	0	0	0			
Makale türünün genel özelliklerini kavrar ve bilimsel makalenin bölümlerini bilir.	1	1	0	100			
Edebi akımları ve edebiyata yansımalarını bilir.	1	0	0	0			
TYT Sosyal	20	9	1	45			
Tarih-1				5	2	1	40
Osmanlı ile Rusya arasındaki rekabetin Osmanlı Devleti nin Avrupa ve Asya siyasetindeki önemini kavrar.	1	0	0	0			
Osmanlı devlet idaresi ve toplum düzenindeki çözümleri önleme çabalarını analiz eder.	1	0	0	100			
Fransız İhtilali ve Avrupa da Sanayi Devrimi ile birlikte devlet-toplum ilişkilerinde meydana gelen dönüşümü kavrar	1	0	1	0			
Osmanlı Devleti nin son dönemlerinde endüstriyel üretime geçiş çabalarını ve bu süreçte yaşanan zorlukları analizi	1	1	0	100			
Osmanlı Devleti nin siyasi varlığına yönelik tehditleri analiz eder.	1	0	0	0			
Coğrafya-1	5	1	0	20			
İlk kültür merkezlerinin ortaya çıkışı, yayılışı ve dağılımlarını belirleyen faktörleri açıklar.	1	1	0	100			
Bioçeşitliliğin oluşumu ve azalmasına etkili olan faktörleri açıklar.	1	0	0	0			
Türkiye'de sanayi sektörünün özelliklerini açıklar.	1	0	0	0			
Doğal kaynaklar ile ekonomi ilişkisini açıklar.	1	0	0	0			
Doğal unsurları üretim, dağıtım ve tüketim süreçleri üzerindeki etkisi açısından değerlendirir. Üretim, dağıtım ve tüketim süreçleri üzerindeki etkisi açısından değerlendirir.	1	0	0	0			
Felsefe	5	2	0	40			
MÖ 6. yüzyıl-MS 2. yüzyıl felsefesinin karakteristik özelliklerini açıklar.	1	1	0	100			
MS 2. yüzyıl-MS 15. yüzyıl felsefesinin karakteristik özelliklerini açıklar.	1	0	0	0			
20. yüzyıl felsefesinin karakteristik özelliklerini açıklar.	2	1	0	50			
18. yüzyıl -19. yüzyıl felsefesinin karakteristik özelliklerini açıklar.	1	0	0	0			
Din Kül. ve Ahl. Bil.	5	4	0	80			
Hz. Muhammed'in peygamberlikte ilgili görevlerini açıklar.	1	1	0	100			
Dünya hayatı ile ahiret hayatı arasında ilişki kurar.	1	1	0	100			
Kur'an'ın Kerim'de geçen bazı kavramları yorumlar.	2	2	0	100			
İnançla ilgili yaklaşımları tartışır.	1	0	0	0			
TYT Matematik	20	14	5	70			
Matematik-1				20	14	5	70
Trigonometrik Fonksiyonlar	2	2	0	100			
ANALİTİK GEOMETRİ	2	2	0	100			
Doğrunun Analitik İncelenmesi	1	1	0	100			
İkinci dereceden iki bilinmeyenli denklem sistemlerinin çözüm kümesini bulur.	1	1	0	100			
Fonksiyonların Dönüşümleri	1	0	0	0			
Fonksiyonlarla İlgili Uygulamalar	1	0	1	0			
İkinci dereceden bir değişkenli fonksiyonun grafiğini çizerek yorumlar.	1	1	0	100			
İkinci dereceden bir bilinmeyenli eşitsizliklerin çözüm kümesini bulur.	1	0	1	0			
Çemberde kirişin özelliklerini göstererek işlemler yapar.	4	2	2	50			
Bir çemberde merkez, çevre, iç, dış ve teğet-kiriş açıların özelliklerini kullanarak işlemler yapar.	3	3	0	100			
Çemberin Temel Elemanları	1	0	1	0			
Dairenin çevre ve alan bağlantılarını oluşturur.	2	2	0	100			
TYT Fen	20	4	4	20			
Fizik				7	0	2	0
Kütle merkezi ve ağırlık merkezi kavramlarını açıklar.	1	0	1	0			
İtme ile çizgisel momentum değişimi arasında ilişki kurar.	1	0	0	0			
Çizgisel momentumun korunumunu analiz eder.	1	0	0	0			
Noktasal yükler için elektriksel potansiyel enerji, elektriksel potansiyel, elektriksel potansiyel farkı ve elektriksel işi açıklar.	1	0	0	0			
Üzerinden akım geçen iletken düz bir telin çevresinde, halkanın merkezinde ve akım makarasının (bobin) merkez ekseninin bağlı olduğu değişkenleri analiz eder.	1	0	0	0			
Noktasal yüklerde elektriksel kuvvet ve elektrik alanı ile ilgili hesaplamalar yapar.	1	0	1	0			
Kimya	7	2	2	29			
Gaz Karışımları	1	0	0	0			
Çözünürlüğe Etki Eden Faktörler	1	0	1	0			
Tepkime İslarının Toplanabilirliği	1	1	0	100			
Tepkimelerde Isı Değişimi	1	0	1	0			
Tepkime Hızları	2	1	0	50			
Kimyasal Denge	1	0	0	0			
Biyoloji	6	2	0	33			
Sindirim sisteminin yapı, görev ve işleyişini açıklar.	1	1	0	100			
Dişi üreme sisteminin yapısını, görevini açıklar.	1	0	0	0			
Kan damarlarının yapılarını ve çeşitlerini açıklar.	1	0	0	0			
Hemoglobinin özelliklerini ve görevlerini açıklar.	1	1	0	100			
Bağırsıklık çeşitlerini ve vücudun doğal savunma mekanizmalarını açıklar.	1	0	0	0			
İdrarın oluşum aşamalarını açıklar.	1	0	0	0			

SINAV SONUÇ BELGESİ

SİİRT / KURTALAN / Halk Eğitim Merkezi Ve Akşam Sanat Okulu

Öğrenci	Numara	Sınıf
MERYEM YAŞAR	357	11B

Puan Türü	Puan	Genel Ort.	Dereceler				
			Snf	Kurum	İlçe	İl	Genel
TYT	▼ 194,065	198,670	6	45	45	45	570
Puanı Hesaplanan:			127	127	127	127	1212
Katılımlar:			22	129	129	129	1490

Ders	Soru	Doğru	Yanlış	Net	Başarı %	Sınıf Ort.	Kurum Ort.	Genel Ort.
Türkçe	30	13	6	11,50	38	▲ 7,75	▲ 10,31	▲ 9,43
Tarih-1	5	3	0	3,00	60	▲ 0,99	▲ 1,66	▲ 1,64
Coğrafya-1	5	0	0	0,00	0	▼ 0,92	▼ 1,32	▼ 1,01
Felsefe	5	0	4	-1,00	-20	▼ 0,72	▼ 0,97	▼ 0,73
Din Kült. ve Ahl. Bil.	5	4	1	3,75	75	▲ 2,60	▲ 2,92	▲ 2,43
TYT Sosyal	20	7	5	5,75	29	▲ 5,23	▼ 6,87	▼ 5,80
Matematik-1	20	2	6	0,50	3	▼ 2,40	▼ 2,95	▼ 6,61
Fizik	7	2	1	1,75	25	▲ 0,19	▲ 0,13	▲ 0,91
Kimya	7	3	3	2,25	32	▲ 0,16	▲ 0,43	▲ 1,75
Biyoloji	6	3	2	2,50	42	▲ 0,73	▲ 0,73	▲ 1,70
TYT Fen	20	8	6	6,50	33	▲ 1,08	▲ 1,30	▲ 4,35
Toplam:	90	30	23	24,25	27	▲ 16,45	▲ 20,04	▲ 19,72

Soru No: 123456789012345678901234567890

TYT Türkçe	bACcCED CeEc cDC Aa B E D
Cevap Anahtarı	B EACDCEDBCAEADBCCBAE EBEBDBEBD

TYT Sosyal	C A E daa bAdAAC
Cevap Anahtarı	B CEADEBCEEBDBBDAEAAC

TYT Matematik	D Cb c d bd e
Cevap Anahtarı	B DAECEBDBBEBADEDACDC

TYT Fen	dDE EaEa eEBCA a
Cevap Anahtarı	B BADEAEEEBEACBDEECABD

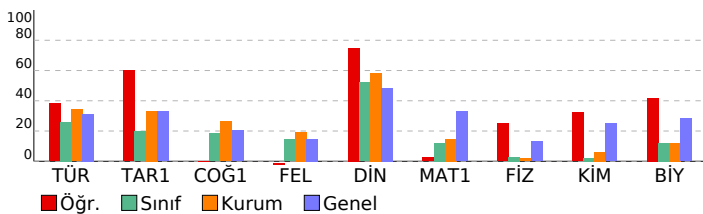

SONUÇ YAYINLARI 11. SINIF 4.DENEME 2021-2022

DERSLERE GÖRE BAŞARI ANALİZİ		S	D	Y	B%
TYT Türkçe		30	13	6	43
Türkçe		30	13	6	43
Edebiyat ve Toplum ilişkisi		6	3	3	50
Noktalamaya işaretlerini yerinde kullanır.		2	1	1	50
Yazım kurallarına uyar.		2	2	0	100
Edebiyatın Tarih ve Dinle ilişkisi		2	1	0	50
Cumhuriyet Dönemi'nde Tiyatro (1923-1950 Arası)		1	0	0	0
Anlatım Bozuklukları		1	0	1	0
Cümlelerin Öğeleri		1	1	0	100
Sohbeti tanımlar ve genel özelliklerini kavrar.		1	1	0	100
Anlamla ilgili anlatım bozukluklarının sebeplerini belirler.		1	0	0	0
Cumhuriyet Dönemi tiyatrosunu tanıtır.		1	0	0	0
1923-1950 arasında tiyatro eseri veren yazarları tanıtır.		3	1	0	33
1923-1950 arasında eser veren yazarların ve bu dönemde yazılan romanların genel özelliklerini kavrar.		2	1	0	50
Cumhuriyet Dönemi'nde Roman (1923-1950 Arası)		1	0	1	0
1950-1980 arasında tiyatro eseri veren yazarları tanıtır.		1	0	0	0
Fıkırayı tanımlar ve genel özelliklerini kavrar.		1	1	0	100
1950-1980 arasında eser veren yazarların ve bu dönemde yazılan romanların genel özelliklerini kavrar.		1	0	0	0
Edebi akımları ve edebiyata yansımalarını bilir.		1	0	0	0
Fecriyat Dönemi'nde şiir		1	0	0	0
Makale türünün genel özelliklerini kavrar ve bilimsel makalenin bölümlerini bilir.		1	1	0	100
TYT Sosyal		20	7	5	35
Tarih-1		5	3	0	60
Fransız İhtilali ve Avrupa da Sanayi Devrimi ile birlikte devlet-toplum ilişkilerinde meydana gelen dönüşümü kavrar		1	1	0	100
Osmanlı ile Rusya arasındaki rekabetin Osmanlı Devleti nin Avrupa ve Asya siyasetindeki önemini kavrar.		1	0	0	0
Osmanlı Devleti nin son dönemlerinde endüstriyel üretime geçiş çabalarını ve bu süreçte yaşanan zorlukları analizi		1	1	0	100
Osmanlı Devleti nin siyasi varlığına yönelik tehditleri analiz eder.		1	0	0	0
Osmanlı devlet idaresi ve toplum düzenindeki çözümleri önleme çabalarını analiz eder.		1	1	0	100
Coğrafya-1		5	0	0	0
Doğal unsurları üretim, dağıtım ve tüketim süreçleri üzerindeki etkisi açısından değerlendirir. Üretim, dağıtım ve tüketim süreçlerinin ortaya çıkışı, yayılışı ve dağılımlarını belirleyen faktörleri açıklar.		1	0	0	0
İlk kültür merkezlerinin ortaya çıkışı, yayılışı ve dağılımlarını belirleyen faktörleri açıklar.		1	0	0	0
Biyocoğrafyanın oluşumu ve azalmasında etkili olan faktörleri açıklar.		1	0	0	0
Türkiye'de sanayi sektörünün özelliklerini açıklar.		1	0	0	0
Doğal kaynaklar ile ekonomi ilişkisini açıklar.		1	0	0	0
Felsefe		5	0	4	0
18. yüzyıl -19. yüzyıl felsefesinin karakteristik özelliklerini açıklar.		1	0	1	0
MÖ 6. yüzyıl-MS 2. yüzyıl felsefesinin karakteristik özelliklerini açıklar.		1	0	1	0
MS 2. yüzyıl-MS 15. yüzyıl felsefesinin karakteristik özelliklerini açıklar.		1	0	1	0
20. yüzyıl felsefesinin karakteristik özelliklerini açıklar.		2	0	1	0
Din Kült. ve Ahl. Bil.		5	4	1	80
Kur'an'ı Kerim'de geçen bazı kavramları yorumlar.		2	2	0	100
Hz. Muhammed'in peygamberlikle ilgili görevlerini açıklar.		1	0	1	0
Dünya hayatı ile ahiret hayatı arasındaki ilişkiyi kurar.		1	1	0	100
İnançla ilgili yaklaşımları tartışır.		1	1	0	100
TYT Matematik		20	2	6	10
Matematik-1		20	2	6	10
Trigonometrik Fonksiyonlar		2	1	0	50
ANALİTİK GEOMETRİ		2	1	0	50
Fonksiyonlarla ilgili Uygulamalar		1	0	1	0
Fonksiyonların Dönüşümleri		1	0	0	0
İkinci dereceden iki bilinmeyenli denklem sistemlerinin çözüm kümesini bulur.		1	0	0	0
Doğrunun Analitik İncelenmesi		1	0	0	0
İkinci dereceden bir bilinmeyenli eşitsizliklerin çözüm kümesini bulur.		1	0	0	0
Çemberde kirişin özelliklerini göstererek işlemler yapar.		4	0	2	0
İkinci dereceden bir değişkenli fonksiyonun grafiğini çizerek yorumlar.		1	0	0	0
Bir çemberde merkez, çevre, iç, dış ve teğet-kiriş açıların özelliklerini kullanarak işlemler yapar.		3	0	1	0
Çemberin Temel Elemanları		1	0	1	0
Dairenin çevre ve alan bağıntılarını oluşturur.		2	0	1	0
TYT Fen		20	8	6	40
Fizik		7	2	1	29
Noktasal yükler için elektriksel potansiyel enerji, elektriksel potansiyel, elektriksel potansiyel farkı ve elektriksel işi		1	0	0	0
Kütle merkezi ve ağırlık merkezi kavramlarını açıklar.		1	0	1	0
İtme ile çizgisel momentum değişimi arasında ilişki kurar.		1	1	0	100
Çizgisel momentumun korunumunu analiz eder.		1	1	0	100
Noktasal yüklerde elektriksel kuvvet ve elektrik alanı ile ilgili hesaplamalar yapar.		1	0	0	0
Sıgıncın bağlı olduğu değişkenleri analiz eder.		1	0	0	0
Üzerinden akım geçen iletken düz bir telin çevresinde, halkanın merkezinde ve akım makarasının (bobin) merkez e		1	0	0	0
Kimya		7	3	3	43
Tepkime Hızları		2	1	1	50
Gaz Karışımları		1	0	1	0
Çözünürlüğe Etki Eden Faktörler		1	1	0	100
Tepkime İslanının Toplanabilirliği		1	1	0	100
Tepkimelerde Isı Değişimi		1	0	1	0
Kimyasal Denge		1	0	0	0
Biyoloji		6	3	2	50
İdrarın oluşum aşamalarını açıklar.		1	1	0	100
Sindirim sisteminin yapı, görev ve işleyişini açıklar.		1	0	1	0
Dişi üreme sisteminin yapısını, görevini açıklar.		1	1	0	100
Kan damarlarının yapılarını ve çeşitlerini açıklar.		1	1	0	100
Hemoglobinin özelliklerini ve görevlerini açıklar.		1	0	0	0
Bağışıklık çeşitlerini ve vücudun doğal savunma mekanizmalarını açıklar.		1	0	1	0

SINAV SONUÇ BELGESİ

SİİRT / KURTALAN / Halk Eğitim Merkezi Ve Akşam Sanat Okulu

Öğrenci	Numara	Sınıf
MEVLÜT ADANIR	347	11B

Puan Türü	Puan	Genel Ort.	Dereceler				
			Snf	Kurum	İlçe	İl	Genel
TYT	▼ 193,840	198,670	7	47	47	47	572
Puanı Hesaplanan:			127	127	127	127	1212
Katılımlar:			22	129	129	129	1490

Ders	Soru	Doğru	Yanlış	Net	Başarı %	Sınıf Ort.	Kurum Ort.	Genel Ort.
Türkçe	30	11	8	9,00	30	▲ 7,75	▼ 10,31	▼ 9,43
Tarih-1	5	2	0	2,00	40	▲ 0,99	▲ 1,66	▲ 1,64
Coğrafya-1	5	3	0	3,00	60	▲ 0,92	▲ 1,32	▲ 1,01
Felsefe	5	1	0	1,00	20	▲ 0,72	▲ 0,97	▲ 0,73
Din Kül. ve Ahl. Bil.	5	1	4	0,00	0	▼ 2,60	▼ 2,92	▼ 2,43
TYT Sosyal	20	7	4	6,00	30	▲ 5,23	▼ 6,87	▲ 5,80
Matematik-1	20	5	6	3,50	18	▲ 2,40	▲ 2,95	▼ 6,61
Fizik	7	0	1	-0,25	-4	▼ 0,19	▼ 0,13	▼ 0,91
Kimya	7	2	2	1,50	21	▲ 0,16	▲ 0,43	▼ 1,75
Biyoloji	6	4	1	3,75	63	▲ 0,73	▲ 0,73	▲ 1,70
TYT Fen	20	6	4	5,00	25	▲ 1,08	▲ 1,30	▲ 4,35
Toplam:	90	29	22	23,50	26	▲ 16,45	▲ 20,04	▲ 19,72

Soru No: 123456789012345678901234567890

TYT Türkçe	dACab DaCeEA cDCb a B E D
Cevap Anahtarı	B EACDCEBCEAEADBCCBAE EBEBDBEBDD

TYT Sosyal	DE CE B DcdAda
Cevap Anahtarı	B CEADEBCEEBCEBDBDAEAEAC

TYT Matematik	dC c eeDaD CbC
Cevap Anahtarı	B DAECEBDBBEBBADEDACDC

TYT Fen	c Ee Ab EbCAB
Cevap Anahtarı	B BADEAE EEBEACBDEECABD

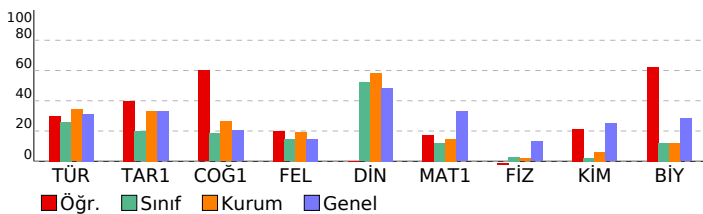

SONUÇ YAYINLARI 11. SINIF 4.DENEME 2021-2022

DERSLERE GÖRE BAŞARI ANALİZİ

	S	D	Y	B%
TYT Türkçe	30	11	8	37
Türkçe	30	11	8	37
Edebiyat ve Toplum ilişkisi	6	4	2	67
Noktalamaya işaretlerini yerinde kullanır.	2	1	1	50
Yazım kurallarına uyar.	2	1	1	50
Edebiyatın Tarih ve Dinle ilişkisi	2	0	1	0
Cumhuriyet Dönemi'nde Tiyatro (1923-1950 Arası)	1	0	0	0
Anlatım Bozuklukları	1	0	1	0
Cümlelerin Öğeleri	1	1	0	100
Sohbeti tanımlar ve genel özelliklerini kavrar.	1	1	0	100
Anlamla ilgili anlatım bozukluklarının sebeplerini belirler.	1	1	0	100
Cumhuriyet Dönemi tiyatrosunu tanıtır.	1	0	0	0
1923-1950 arasında tiyatro eseri veren yazarları tanıtır.	3	1	0	33
1923-1950 arasında eser veren yazarların ve bu dönemde yazılan romanların genel özelliklerini kavrar.	2	0	0	0
Cumhuriyet Dönemi'nde Roman (1923-1950 Arası)	1	0	1	0
1950-1980 arasında tiyatro eseri veren yazarları tanıtır.	1	0	0	0
Fıkırayı tanımlar ve genel özelliklerini kavrar.	1	1	0	100
1950-1980 arasında eser veren yazarların ve bu dönemde yazılan romanların genel özelliklerini kavrar.	1	0	0	0
Edebi akımları ve edebiyata yansımalarını bilir.	1	0	0	0
Fecriyat Dönemi'nde şiir	1	0	0	0
Makale türünün genel özelliklerini kavrar ve bilimsel makalenin bölümlerini bilir.	1	1	0	100
TYT Sosyal	20	7	4	35
Tarih-1	5	2	0	40
Fransız İhtilali ve Avrupa da Sanayi Devrimi ile birlikte devlet-toplum ilişkilerinde meydana gelen dönüşümü kavrar	1	0	0	0
Osmanlı ile Rusya arasındaki rekabetin Osmanlı Devleti nin Avrupa ve Asya siyasetindeki önemini kavrar.	1	0	0	0
Osmanlı Devleti nin son dönemlerinde endüstriyel üretime geçiş çabalarını ve bu süreçte yaşanan zorlukları analiz eder.	1	0	0	0
Osmanlı Devleti nin siyasi varlığına yönelik tehditleri analiz eder.	1	1	0	100
Osmanlı devlet idaresi ve toplum düzenindeki çözümleri önleme çabalarını analiz eder.	1	1	0	100
Coğrafya-1	5	3	0	60
Doğal unsurları üretim, dağıtım ve tüketim süreçleri üzerindeki etkisi açısından değerlendirir. Üretim, dağıtım ve tüketim süreçlerinin ortaya çıkışı, yayılışı ve dağılımlarını belirleyen faktörleri açıklar.	1	1	0	0
Biyocoğrafyanın oluşumu ve azalmasında etkili olan faktörleri açıklar.	1	1	0	100
Türkiye'de sanayi sektörünün özelliklerini açıklar.	1	0	0	0
Doğal kaynaklar ile ekonomi ilişkisini açıklar.	1	1	0	100
Felsefe	5	1	0	20
18. yüzyıl -19. yüzyıl felsefesinin karakteristik özelliklerini açıklar.	1	0	0	0
MO 6. yüzyıl-MS 2. yüzyıl felsefesinin karakteristik özelliklerini açıklar.	1	0	0	0
MS 2. yüzyıl-MS 15. yüzyıl felsefesinin karakteristik özelliklerini açıklar.	1	0	0	0
20. yüzyıl felsefesinin karakteristik özelliklerini açıklar.	2	1	0	50
Din Kül. ve Ahl. Bil.	5	1	4	20
Kur'an'ı Kerim'de geçen bazı kavramları yorumlar.	2	0	2	0
Hz. Muhammed'in peygamberlikle ilgili görevlerini açıklar.	1	0	1	0
Dünya hayatı ile ahiret hayatı arasındaki ilişkiyi kurar.	1	1	0	100
İnançla ilgili yaklaşımları tartışır.	1	0	1	0
TYT Matematik	20	5	6	25
Matematik-1	20	5	6	25
Trigonometrik Fonksiyonlar	2	0	0	0
ANALİTİK GEOMETRİ	2	1	1	50
Fonksiyonlarla ilgili Uygulamalar	1	0	0	0
Fonksiyonların Dönüşümleri	1	0	0	0
İkinci dereceden iki bilinmeyenli denklem sistemlerinin çözüm kümesini bulur.	1	0	1	0
Doğrunun Analitik İncelenmesi	1	0	0	0
İkinci dereceden bir bilinmeyenli eşitsizliklerin çözüm kümesini bulur.	1	0	0	0
Çemberde kirişin özelliklerini göstererek işlemler yapar.	4	1	2	25
İkinci dereceden bir değişkenli fonksiyonun grafiğini çizerek yorumlar.	1	0	0	0
Bir çemberde merkez, çevre, iç, dış ve teğet-kiriş açılarının özelliklerini kullanarak işlemler yapar.	3	2	1	67
Çemberin Temel Elemanları	1	0	0	0
Dairenin çevre ve alan bağıntılarını oluşturur.	2	1	1	50
TYT Fen	20	6	4	30
Fizik	7	0	1	0
Noktasal yükler için elektriksel potansiyel enerji, elektriksel potansiyel, elektriksel potansiyel farkı ve elektriksel işi	1	0	0	0
Kütle merkezi ve ağırlık merkezi kavramlarını açıklar.	1	0	0	0
İtme ile çizgisel momentum değişimi arasında ilişki kurar.	1	0	0	0
Çizgisel momentumun korunumunu analiz eder.	1	0	0	0
Noktasal yüklerde elektriksel kuvvet ve elektrik alanı ile ilgili hesaplamalar yapar.	1	0	1	0
Sıyanın bağı olduğu değişkenleri analiz eder.	1	0	0	0
Üzerinden akım geçen iletken düz bir telin çevresinde, halkanın merkezinde ve akım makarasının (bobin) merkez e	1	0	0	0
Kimya	7	2	2	29
Tepkime Hızları	2	1	0	50
Gaz Karışımları	1	0	1	0
Çözünürlüğe Etki Eden Faktörler	1	0	0	0
Tepkime İslanının Toplanabilirliği	1	1	0	100
Tepkimelerde Isı Değişimi	1	0	1	0
Kimyasal Denge	1	0	0	0
Biyoloji	6	4	1	67
İdrarın oluşum aşamalarını açıklar.	1	1	0	100
Sindirim sisteminin yapı, görev ve işleyişini açıklar.	1	0	1	0
Dışı üreme sisteminin yapısını, görevini açıklar.	1	1	0	100
Kan damarlarının yapılarını ve çeşitlerini açıklar.	1	1	0	100
Hemoglobinin özelliklerini ve görevlerini açıklar.	1	1	0	100
Bağışıklık çeşitlerini ve vücudun doğal savunma mekanizmalarını açıklar.	1	0	0	0

SINAV SONUÇ BELGESİ							
SİİRT / KURTALAN / Halk Eğitim Merkezi Ve Akşam Sanat Okulu							
Öğrenci				Numara		Sınıf	
MUHAMMED ÇELİK				506		11B	
Puan Türü	Puan	Genel Ort.	Dereceler				
			Snf	Kurum	İlçe	İl	Genel
TYT	▼ 143,835	198,670	15	109	109	109	1008
Puanı Hesaplanan:			127	127	127	127	1212
Katılımlar:			22	129	129	129	1490

Ders	Soru	Doğru	Yanlış	Net	Başarı %	Sınıf Ort.	Kurum Ort.	Genel Ort.
Türkçe	30	12	13	8,75	29	▲ 7,75	▼ 10,31	▼ 9,43
Tarih-1	5	0	4	-1,00	-20	▼ 0,99	▼ 1,66	▼ 1,64
Coğrafya-1	5	2	2	1,50	30	▲ 0,92	▲ 1,32	▲ 1,01
Felsefe	5	2	3	1,25	25	▲ 0,72	▲ 0,97	▲ 0,73
Din Kül. ve Ahl. Bil.	5	1	4	0,00	0	▼ 2,60	▼ 2,92	▼ 2,43
TYT Sosyal	20	5	13	1,75	9	▼ 5,23	▼ 6,87	▼ 5,80
Matematik-1	20	3	6	1,50	8	▼ 2,40	▼ 2,95	▼ 6,61
Fizik	7	0	2	-0,50	-7	▼ 0,19	▼ 0,13	▼ 0,91
Kimya	7	0	1	-0,25	-4	▼ 0,16	▼ 0,43	▼ 1,75
Biyoloji	6	0	2	-0,50	-8	▼ 0,73	▼ 0,73	▼ 1,70
TYT Fen	20	0	5	-1,25	-6	▼ 1,08	▼ 1,30	▼ 4,35
Toplam:	90	20	37	10,75	12	▼ 16,45	▼ 20,04	▼ 19,72

Soru No	123456789012345678901234567890
TYT Türkçe	AECcDeBeeEACa b CdB ceEd EaDa
Cevap Anahtarı	A AEDCEDBCEAEACBDDCCABEBEAEBBDEBDB
TYT Sosyal	ddbd C EcaaceDCdbAad
Cevap Anahtarı	A EECADCEEBBDBDCEAAACA
TYT Matematik	eCdba B Dc a
Cevap Anahtarı	A ADCEDDBEEBBDADEACAD
TYT Fen	b d d eb
Cevap Anahtarı	A ADEBEEABEACEDBECABDE

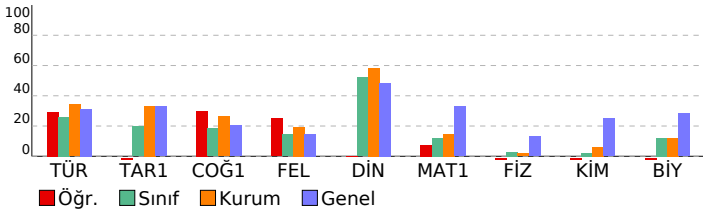

SONUÇ YAYINLARI 11. SINIF 4.DENEME 2021-2022

DERSLERE GÖRE BAŞARI ANALİZİ				S	D	Y	B%
TYT Türkçe				30	12	13	40
Türkçe				30	12	13	40
Edebiyat ve Toplum İlişkisi				6	5	1	83
Noktalamaya işaretlerini yerinde kullanır.				2	1	1	50
Edebiyatın Tarih ve Dinle İlişkisi				2	1	1	50
Yazım kurallarına uyar.				2	0	2	0
Anlatım Bozuklukları				1	0	1	0
Cumhurlen Ögeleri				1	0	0	0
Cumhuriyet Dönemi'nde Tiyatro (1923-1950 Arası)				1	0	1	0
Anlamla ilgili anlatım bozukluklarının sebeplerini belirler.				1	0	0	0
Sohbeti tanımlar ve genel özelliklerini kavrar.				1	1	0	100
1923-1950 arasında tiyatro eseri veren yazarları tanıır.				3	1	1	33
Cumhuriyet Dönemi tiyatrosunu tanıır.				1	1	0	100
1950-1980 arasında tiyatro eseri veren yazarları tanıır.				1	0	0	0
Fıkraı tanımlar ve genel özelliklerini kavrar.				1	0	1	0
1923-1950 arasında eser veren yazarların ve bu dönemde yazılan romanların genel özelliklerini kavrar.				2	0	2	0
Cumhuriyet Dönemi'nde Roman (1923-1950 Arası)				1	1	0	100
1950-1980 arasında eser veren yazarların ve bu dönemde yazılan romanların genel özelliklerini kavrar.				1	0	0	0
Fecriati Dönemi'nde Şiir				1	0	1	0
Makale türünün genel özelliklerini kavrar ve bilimsel makalenin bölümlerini bilir.				1	1	0	100
Edebi akımları ve edebiyata yansımalarını bilir.				1	1	0	0
TYT Sosyal				20	5	13	25
Tarih-1				5	0	4	0
Osmanlı ile Rusya arasındaki rekabetin Osmanlı Devleti nin Avrupa ve Asya siyasetindeki önemini kavrar.				1	0	1	0
Osmanlı devlet idaresi ve toplum düzenindeki çözümleri önleme çabalarını analiz eder.				1	0	1	0
Fransız İhtilali ve Avrupa da Sanayi Devrimi ile birlikte devlet-toplum ilişkilerinde meydana gelen dönüşümü kavır				1	0	1	0
Osmanlı Devleti nin son dönemlerinde endüstriyel üretime geçiş çabalarını ve bu süreçte yaşanan zorlukları analıı				1	0	1	0
Osmanlı Devleti nin siyasi varlığına yönelik tehditleri analiz eder.				1	0	0	0
Coğrafya-1				5	2	2	40
İlk kültür merkezlerinin ortaya çıkışı, yayılışı ve dağılımlarını belirleyen faktörleri açıklar.				1	1	0	100
Biyocoğrafyanın oluşumu ve azalmasını etkili olan faktörleri açıklar.				1	0	0	0
Türkiye'de sanayi sektörünün özelliklerini açıklar.				1	1	0	100
Doğal kaynaklar ile ekonomi ilişkisini açıklar.				1	0	1	0
Doğal unsurları üretim, dağıtım ve tüketim süreçleri üzerinden etkisi açısından değerlendirir. Üretim, dağıtım ve tük				1	0	1	0
Felsefe				5	2	3	40
MÖ 6. yüzyıl-MS 2. yüzyıl felsefesinin karakteristik özelliklerini açıklar.				1	0	1	0
MS 2. yüzyıl-MS 15. yüzyıl felsefesinin karakteristik özelliklerini açıklar.				1	0	1	0
20. yüzyıl felsefesinin karakteristik özelliklerini açıklar.				2	1	1	50
18. yüzyıl -19. yüzyıl felsefesinin karakteristik özelliklerini açıklar.				1	1	0	100
Din Kül. ve Ahl. Bil.				5	1	4	20
Hz. Muhammed'in peygamberlikle ilgili görevlerini açıklar.				1	0	1	0
Dünya hayatı ile ahiret hayatı arasında ilişki kurar.				1	0	1	0
Kur'an'ı Kerim'de geçen bazı kavramları yorumlar.				2	1	1	50
İnançla ilgili yaklaşımları tartışır.				1	0	1	0
TYT Matematik				20	3	6	15
Matematik-1				20	3	6	15
Trigonometrik Fonksiyonlar				2	0	1	0
ANALİTİK GEOMETRİ				2	1	1	50
Doğrunun Analitik İncelenmesi				1	0	1	0
İkinci dereceden İki bilinmeyenli denklem sistemlerinin çözüm kümesini bulur.				1	0	1	0
Fonksiyonların Dönüşümleri				1	0	0	0
Fonksiyonlarla İlgili Uygulamalar				1	0	0	0
İkinci dereceden bir değişkenli fonksiyonun grafiğini çizerek yorumlar.				1	0	0	0
İkinci dereceden bir bilinmeyenli eşitliklerin çözüm kümesini bulur.				1	0	0	0
Çemberde kirisin özelliklerini göstererek işlemler yapar.				4	1	0	25
Bir çemberde merkez, çevre, iç, dış ve teğet-kiris açıların özelliklerini kullanarak işlemler yapar.				3	1	1	33
Çemberin Temel Elemanları				1	0	0	0
Dairenin çevre ve alan bağıntılarını oluşturur.				2	0	1	0
TYT Fen				20	0	5	0
Fizik				7	0	2	0
Kütle merkezi ve ağırlık merkezi kavramlarını açıklar.				1	0	1	0
İtme ile çizgisel momentum değişimi arasında ilişki kurar.				1	0	0	0
Çizgisel momentumunun korunumunu analiz eder.				1	0	0	0
Noktasal yükler için elektriksel potansiyel enerji, elektriksel potansiyel, elektriksel potansiyel farkı ve elektriksel iş				1	0	1	0
Üzerinden akım geçen iletken düz bir telin çevresinde, halkanın merkezinde ve akım makarasının (bobin) merkez e				1	0	0	0
Sığanın bağı olduğu değişkenleri analiz eder.				1	0	0	0
Noktasal yüklerde elektriksel kuvvet ve elektrik alanı ile ilgili hesaplamalar yapar.				1	0	0	0
Kimya				7	0	1	0
Gaz Karışımları				1	0	1	0
Çözünürlüğe Etki Eden Faktörler				1	0	0	0
Tepkime İslarının Toplanabilirliği				1	0	0	0
Tepkimelerde Isı Değişimi				1	0	0	0
Tepkime Hızları				2	0	0	0
Kimyasal Denge				1	0	0	0
Biyoloji				6	0	2	0
Sindirim sisteminin yapı, görev ve işleyişini açıklar.				1	0	0	0
Dişi üreme sisteminin yapısını, görevini açıklar.				1	0	1	0
Kan damarlarının yapılarını ve çeşitlerini açıklar.				1	0	1	0
Hemoglobinin özelliklerini ve görevlerini açıklar.				1	0	0	0
Bağırsıklık çeşitlerini ve vücudun doğal savunma mekanizmalarını açıklar.				1	0	0	0
İdrarın oluşum aşamalarını açıklar.				1	0	0	0

SINAV SONUÇ BELGESİ							
SİİRT / KURTALAN / Halk Eğitim Merkezi Ve Akşam Sanat Okulu							
Öğrenci				Numara		Sınıf	
ÖMER KAPLAN				342		11B	
Puan Türü	Puan	Genel Ort.	Dereceler				
			Snf	Kurum	İlçe	İl	Genel
TYT	▼ 143,835	198,670	15	109	109	109	1008
Puanı Hesaplanan:			127	127	127	127	1212
Katılımlar:			22	129	129	129	1490

Ders	Soru	Doğru	Yanlış	Net	Başarı %	Sınıf Ort.	Kurum Ort.	Genel Ort.
Türkçe	30	12	13	8,75	29	▲ 7,75	▼ 10,31	▼ 9,43
Tarih-1	5	0	4	-1,00	-20	▼ 0,99	▼ 1,66	▼ 1,64
Coğrafya-1	5	2	2	1,50	30	▲ 0,92	▲ 1,32	▲ 1,01
Felsefe	5	2	3	1,25	25	▲ 0,72	▲ 0,97	▲ 0,73
Din Kül. ve Ahl. Bil.	5	1	4	0,00	0	▼ 2,60	▼ 2,92	▼ 2,43
TYT Sosyal	20	5	13	1,75	9	▼ 5,23	▼ 6,87	▼ 5,80
Matematik-1	20	3	6	1,50	8	▼ 2,40	▼ 2,95	▼ 6,61
Fizik	7	0	2	-0,50	-7	▼ 0,19	▼ 0,13	▼ 0,91
Kimya	7	0	1	-0,25	-4	▼ 0,16	▼ 0,43	▼ 1,75
Biyoloji	6	0	2	-0,50	-8	▼ 0,73	▼ 0,73	▼ 1,70
TYT Fen	20	0	5	-1,25	-6	▼ 1,08	▼ 1,30	▼ 4,35
Toplam:	90	20	37	10,75	12	▼ 16,45	▼ 20,04	▼ 19,72

Soru No	123456789012345678901234567890
TYT Türkçe	AECcDeBeeEACa b CdB ceEd EaDa
Cevap Anahtarı	A AEDCEDBCEAEACBDCCABEBEAEBBDEBDB
TYT Sosyal	ddbd C EcaaceDCdbAad
Cevap Anahtarı	A EECADCEEBBDBDCEAAACA
TYT Matematik	eCdba B Dc a
Cevap Anahtarı	A ADCEDDBEEBBDADEACAD
TYT Fen	b d d eb
Cevap Anahtarı	A ADEBEEABEACEDBECABDE

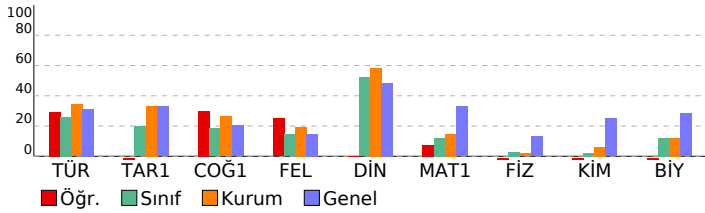

SONUÇ YAYINLARI 11. SINIF 4.DENEME 2021-2022

DERSLERE GÖRE BAŞARI ANALİZİ		S	D	Y	B%
TYT Türkçe		30	12	13	40
Türkçe		30	12	13	40
Edebiyat ve Toplum İlişkisi		6	5	1	83
Noktalamaya işaretlerini yerinde kullanır.		2	1	1	50
Edebiyatın Tarih ve Dinle İlişkisi		2	1	1	50
Yazım kurallarına uyar.		2	0	2	0
Anlatım Bozuklukları		1	0	1	0
Cümlelerin Ögeleri		1	0	0	0
Cumhuriyet Dönemi'nde Tiyatro (1923-1950 Arası)		1	0	1	0
Anlamla ilgili anlatım bozukluklarının sebeplerini belirler.		1	0	0	0
Sohbeti tanımlar ve genel özelliklerini kavrar.		1	1	0	100
1923-1950 arasında tiyatro eseri veren yazarları tanıır.		3	1	1	33
Cumhuriyet Dönemi tiyatrosunu tanıır.		1	1	0	100
1950-1980 arasında tiyatro eseri veren yazarları tanıır.		1	0	0	0
Fıkra'yı tanımlar ve genel özelliklerini kavrar.		1	0	1	0
1923-1950 arasında eser veren yazarların ve bu dönemde yazılan romanların genel özelliklerini kavrar.		2	0	2	0
Cumhuriyet Dönemi'nde Roman (1923-1950 Arası)		1	1	0	100
1950-1980 arasında eser veren yazarların ve bu dönemde yazılan romanların genel özelliklerini kavrar.		1	0	0	0
Fecriyatı Dönemi'nde Şiir		1	0	1	0
Makale türünün genel özelliklerini kavrar ve bilimsel makalenin bölümlerini bilir.		1	1	0	100
Edebi akımları ve edebiyata yansımalarını bilir.		1	1	0	0
TYT Sosyal		20	5	13	25
Tarih-1		5	0	4	0
Osmanlı ile Rusya arasındaki rekabetin Osmanlı Devleti nin Avrupa ve Asya siyasetindeki önemini kavrar.		1	0	1	0
Osmanlı devlet idaresi ve toplum düzenindeki çözümleri önleme çabalarını analiz eder.		1	0	1	0
Fransız İhtilali ve Avrupa da Sanayi Devrimi ile birlikte devlet-toplum ilişkilerinde meydana gelen dönüşümü kavrar		1	0	1	0
Osmanlı Devleti nin son dönemlerinde endüstriyel üretime geçiş çabalarını ve bu süreçte yaşanan zorlukları analizi		1	0	1	0
Osmanlı Devleti nin siyasi varlığına yönelik tehditleri analiz eder.		1	0	0	0
Coğrafya-1		5	2	2	40
İlk kültür merkezlerinin ortaya çıkışı, yayılışı ve dağılımlarını belirleyen faktörleri açıklar.		1	1	0	100
Biyocoğrafyanın oluşumu ve azalmasını etkileyen faktörleri açıklar.		1	0	0	0
Türkiye'de sanayi sektörünün özelliklerini açıklar.		1	1	0	100
Doğal kaynaklar ile ekonomi ilişkisini açıklar.		1	0	1	0
Doğal unsurları üretim, dağıtım ve tüketim süreçleri üzerinden etkisi açısından değerlendirir. Üretim, dağıtım ve tüketim süreçleri		1	1	0	100
Felsefe		5	2	3	40
MÖ 6. yüzyıl-MS 2. yüzyıl felsefesinin karakteristik özelliklerini açıklar.		1	0	1	0
MS 2. yüzyıl-MS 15. yüzyıl felsefesinin karakteristik özelliklerini açıklar.		1	0	1	0
20. yüzyıl felsefesinin karakteristik özelliklerini açıklar.		2	1	1	50
18. yüzyıl -19. yüzyıl felsefesinin karakteristik özelliklerini açıklar.		1	1	0	100
Din Kül. ve Ahl. Bil.		5	1	4	20
Hz. Muhammed'in peygamberlikle ilgili görevlerini açıklar.		1	0	1	0
Dünya hayatı ile ahiret hayatı arasında ilişki kurar.		1	0	1	0
Kur'an'ı Kerim'de geçen bazı kavramları yorumlar.		2	1	1	50
İnançla ilgili yaklaşımları tartışır.		1	0	1	0
TYT Matematik		20	3	6	15
Matematik-1		20	3	6	15
Trigonometrik Fonksiyonlar		2	0	1	0
ANALİTİK GEOMETRİ		2	1	1	50
Doğrunun Analitik İncelenmesi		1	0	1	0
İkinci dereceden İki bilinmeyenli denklem sistemlerinin çözüm kümesini bulur.		1	0	1	0
Fonksiyonların Dönüşümleri		1	0	0	0
Fonksiyonlarla İlgili Uygulamalar		1	0	0	0
İkinci dereceden bir değişkenli fonksiyonun grafiğini çizerek yorumlar.		1	0	0	0
İkinci dereceden bir bilinmeyenli eşitsizliklerin çözüm kümesini bulur.		1	0	0	0
Çemberde kirisin özelliklerini göstererek işlemler yapar.		4	1	0	25
Bir çemberde merkez, çevre, iç, dış ve teğet-kiris açıların özelliklerini kullanarak işlemler yapar.		3	1	1	33
Çemberin Temel Elemanları		1	0	0	0
Dairenin çevre ve alan bağıntılarını oluşturur.		2	0	1	0
TYT Fen		20	0	5	0
Fizik		7	0	2	0
Kütle merkezi ve ağırlık merkezi kavramlarını açıklar.		1	0	1	0
İtme ile çizgisel momentum değişimi arasında ilişki kurar.		1	0	0	0
Çizgisel momentumunun korunumunu analiz eder.		1	0	0	0
Noktasal yükler için elektriksel potansiyel enerji, elektriksel potansiyel, elektriksel potansiyel farkı ve elektriksel işi		1	0	1	0
Üzerinden akım geçen iletken düz bir telin çevresinde, halkanın merkezinde ve akım makarasının (bobin) merkez e		1	0	0	0
Sığının bağı olduğu değişkenleri analiz eder.		1	0	0	0
Noktasal yüklerde elektriksel kuvvet ve elektrik alanı ile ilgili hesaplamalar yapar.		1	0	0	0
Kimya		7	0	1	0
Gaz Karışımları		1	0	1	0
Çözünürlüğe Etki Eden Faktörler		1	0	0	0
Tepkime İslarının Toplanabilirliği		1	0	0	0
Tepkimelerde Isı Değişimi		1	0	0	0
Tepkime Hızları		2	0	0	0
Kimyasal Denge		1	0	0	0
Biyoloji		6	0	2	0
Sindirim sisteminin yapı, görev ve işleyişini açıklar.		1	0	0	0
Dişi üreme sisteminin yapısını, görevini açıklar.		1	0	1	0
Kan damarlarının yapılarını ve çeşitlerini açıklar.		1	0	1	0
Hemoglobinin özelliklerini ve görevlerini açıklar.		1	0	0	0
Bağırsıklık çeşitlerini ve vücudun doğal savunma mekanizmalarını açıklar.		1	0	0	0
İdrarın oluşum aşamalarını açıklar.		1	0	0	0

SINAV SONUÇ BELGESİ							
SİİRT / KURTALAN / Halk Eğitim Merkezi Ve Akşam Sanat Okulu							
Öğrenci				Numara		Sınıf	
ÖNDER AZRAK				452		11B	
Puan Türü	Puan	Genel Ort.	Dereceler				
			Snf	Kurum	İlçe	İl	Genel
TYT	▼ 167,905	198,670	9	82	82	82	795
Puanı Hesaplanan:			127	127	127	127	1212
Katılımlar:			22	129	129	129	1490

Ders	Soru	Doğru	Yanlış	Net	Başarı %	Sınıf Ort.	Kurum Ort.	Genel Ort.
Türkçe	30	8	10	5,50	18	▼ 7,75	▼ 10,31	▼ 9,43
Tarih-1	5	2	2	1,50	30	▲ 0,99	▼ 1,66	▼ 1,64
Coğrafya-1	5	1	2	0,50	10	▼ 0,92	▼ 1,32	▼ 1,01
Felsefe	5	1	1	0,75	15	▲ 0,72	▼ 0,97	▲ 0,73
Din Kül. ve Ahl. Bil.	5	3	2	2,50	50	▼ 2,60	▼ 2,92	▲ 2,43
TYT Sosyal	20	7	7	5,25	26	▲ 5,23	▼ 6,87	▼ 5,80
Matematik-1	20	4	6	2,50	13	▲ 2,40	▼ 2,95	▼ 6,61
Fizik	7	1	2	0,50	7	▲ 0,19	▲ 0,13	▼ 0,91
Kimya	7	3	3	2,25	32	▲ 0,16	▲ 0,43	▲ 1,75
Biyoloji	6	2	4	1,00	17	▲ 0,73	▲ 0,73	▼ 1,70
TYT Fen	20	6	9	3,75	19	▲ 1,08	▲ 1,30	▼ 4,35
Toplam:	90	25	32	17,00	19	▲ 16,45	▼ 20,04	▼ 19,72

Soru No	123456789012345678901234567890
TYT Türkçe	AE bccBdecBC D a aAE E b
Cevap Anahtarı	A AEDCEDBCAEACBDDCCABEBEAEBBDEBDB
TYT Sosyal	cEdA C da B b cAACd
Cevap Anahtarı	A EECADCEEBBDBDCEAACA
TYT Matematik	a cBd Be cEC a
Cevap Anahtarı	A ADCEDDBBEEBBDADECACD
TYT Fen	d E d cEAD DebCbBbd
Cevap Anahtarı	A ADEBEEABEACEDBECABDE

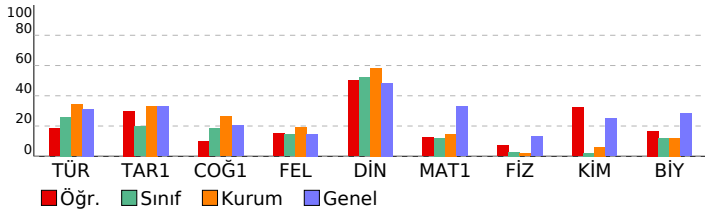

SONUÇ YAYINLARI 11. SINIF 4.DENEME 2021-2022

DERSLERE GÖRE BAŞARI ANALİZİ		S	D	Y	B%
TYT Türkçe		30	8	10	27
Türkçe		30	8	10	27
Edebiyat ve Toplum İlişkisi		6	3	3	50
Noktalamaya işaretlerini yerinde kullanır.		2	0	1	0
Edebiyatın Tarih ve Dinle İlişkisi		2	1	1	50
Yazım kurallarına uyar.		2	0	2	0
Anlatım Bozuklukları		1	0	0	0
Cümlelerin Ögeleri		1	1	0	100
Cumhuriyet Dönemi'nde Tiyatro (1923-1950 Arası)		1	0	0	0
Anlamla ilgili anlatım bozukluklarının sebeplerini belirler.		1	0	0	0
Sohbeti tanımlar ve genel özelliklerini kavrar.		1	0	1	0
1923-1950 arasında tiyatro eseri veren yazarları tanıır.		3	1	0	33
Cumhuriyet Dönemi tiyatrosunu tanıır.		1	0	0	0
1950-1980 arasında tiyatro eseri veren yazarları tanıır.		1	0	0	0
Fıkra'yı tanımlar ve genel özelliklerini kavrar.		1	0	1	0
1923-1950 arasında eser veren yazarların ve bu dönemde yazılan romanların genel özelliklerini kavrar.		2	1	0	50
Cumhuriyet Dönemi'nde Roman (1923-1950 Arası)		1	1	0	100
1950-1980 arasında eser veren yazarların ve bu dönemde yazılan romanların genel özelliklerini kavrar.		1	0	0	0
Fecriyatı Dönemi'nde Şiir		1	0	0	0
Makale türünün genel özelliklerini kavrar ve bilimsel makalenin bölümlerini bilir.		1	0	1	0
Edebi akımları ve edebiyata yansımalarını bilir.		1	0	0	0
TYT Sosyal		20	7	7	35
Tarih-1		5	2	2	40
Osmanlı ile Rusya arasındaki rekabetin Osmanlı Devleti nin Avrupa ve Asya siyasetindeki önemini kavrar.		1	0	1	0
Osmanlı devlet idaresi ve toplum düzenindeki çözümleri önleme çabalarını analiz eder.		1	0	0	100
Fransız İhtilali ve Avrupa da Sanayi Devrimi ile birlikte devlet-toplum ilişkilerinde meydana gelen dönüşümü kavrar		1	0	1	0
Osmanlı Devleti nin son dönemlerinde endüstriyel üretime geçiş çabalarını ve bu süreçte yaşanan zorlukları analizi		1	1	0	100
Osmanlı Devleti nin siyasi varlığına yönelik tehditleri analiz eder.		1	0	0	0
Coğrafya-1		5	1	2	20
İlk kültür merkezlerinin ortaya çıkışı, yayılışı ve dağılımlarını belirleyen faktörleri açıklar.		1	1	0	100
Bioçeşitliliğin oluşumu ve azalmasına etkili olan faktörleri açıklar.		1	0	0	0
Türkiye'de sanayi sektörünün özelliklerini açıklar.		1	0	1	0
Doğal kaynaklar ile ekonomi ilişkisini açıklar.		1	0	1	0
Doğal unsurları üretim, dağıtım ve tüketim süreçleri üzerindeki etkisini açısından değerlendirir. Üretim, dağıtım ve tüketim süreçleri üzerindeki etkisini açıklar.		1	0	0	0
Felsefe		5	1	1	20
MÖ 6. yüzyıl-MS 2. yüzyıl felsefesinin karakteristik özelliklerini açıklar.		1	0	0	0
MS 2. yüzyıl-MS 15. yüzyıl felsefesinin karakteristik özelliklerini açıklar.		1	1	0	100
20. yüzyıl felsefesinin karakteristik özelliklerini açıklar.		2	0	1	0
18. yüzyıl -19. yüzyıl felsefesinin karakteristik özelliklerini açıklar.		1	0	0	0
Din Kül. ve Ahl. Bil.		5	3	2	60
Hz. Muhammed'in peygamberlikte ilgili görevlerini açıklar.		1	0	1	0
Dünya hayatı ile ahiret hayatı arasında ilişki kurar.		1	1	0	100
Kur'an'ı Kerim'de geçen bazı kavramları yorumlar.		2	1	1	50
İnançla ilgili yaklaşımları tartışır.		1	1	0	100
TYT Matematik		20	4	6	20
Matematik-1		20	4	6	20
Trigonometrik Fonksiyonlar		2	0	1	0
ANALİTİK GEOMETRİ		2	0	0	0
Doğrunun Analitik İncelenmesi		1	0	0	0
İkinci dereceden iki bilinmeyenli denklem sistemlerinin çözüm kümesini bulur.		1	0	1	0
Fonksiyonların Dönüşümleri		1	1	0	100
Fonksiyonlarla İlgili Uygulamalar		1	0	1	0
İkinci dereceden bir değişkenli fonksiyonun grafiğini çizerek yorumlar.		1	0	0	0
İkinci dereceden bir bilinmeyenli eşitsizliklerin çözüm kümesini bulur.		1	0	0	0
Çemberde kirişin özelliklerini göstererek işlemler yapar.		4	1	1	25
Bir çemberde merkez, çevre, iç, dış ve teğet-kiriş açıların özelliklerini kullanarak işlemler yapar.		3	2	1	67
Çemberin Temel Elemanları		1	0	0	0
Dairenin çevre ve alan bağıntılarını oluşturur.		2	0	1	0
TYT Fen		20	6	9	30
Fizik		7	1	2	14
Kütle merkezi ve ağırlık merkezi kavramlarını açıklar.		1	0	1	0
İtme ile çizgisel momentum değişimi arasında ilişki kurar.		1	0	0	0
Çizgisel momentumun korunumunu analiz eder.		1	1	0	100
Noktasal yükler için elektriksel potansiyel enerji, elektriksel potansiyel, elektriksel potansiyel farkı ve elektriksel işi		1	0	0	0
Üzerinden akım geçen iletken düz bir telin çevresinde, halkanın merkezinde ve akım makarasının (bobin) merkez e		1	0	0	0
Sığanın bağı olduğu değişkenleri analiz eder.		1	0	1	0
Noktasal yüklerde elektriksel kuvvet ve elektrik alanı ile ilgili hesaplamalar yapar.		1	0	0	0
Kimya		7	3	3	43
Gaz Karışımları		1	0	1	0
Çözünürlüğe Etki Eden Faktörler		1	1	0	100
Tepkime İslarının Toplanabilirliği		1	1	0	100
Tepkimelerde Isı Değişimi		1	0	1	0
Tepkime Hızları		2	1	0	50
Kimyasal Denge		1	0	1	0
Biyoloji		6	2	4	33
Sindirim sisteminin yapı, görev ve işleyişini açıklar.		1	0	1	0
Dişi üreme sisteminin yapısını, görevini açıklar.		1	1	0	100
Kan damarlarının yapılarını ve çeşitlerini açıklar.		1	0	1	0
Hemoglobinin özelliklerini ve görevlerini açıklar.		1	1	0	100
Bağırsıklık çeşitlerini ve vücudun doğal savunma mekanizmalarını açıklar.		1	0	1	0
İdrarın oluşum aşamalarını açıklar.		1	0	1	0

SINAV SONUÇ BELGESİ **SONUÇ YAYINLARI 11. SINIF 4.DENEME 2021-2022**

SİİRT / KURTALAN / Halk Eğitim Merkezi Ve Akşam Sanat Okulu

Öğrenci	Numara	Sınıf
RECEPAKIL	453	11B

Puan Türü	Puan	Genel Ort.	Dereceler				
			Snf	Kurum	İlçe	İl	Genel
TYT	▲ 204,950	198,670	3	31	31	31	495
Puanı Hesaplanan:			127	127	127	127	1212
Katılımlar:			22	129	129	129	1490

Ders	Soru	Doğru	Yanlış	Net	Başarı %	Sınıf Ort.	Kurum Ort.	Genel Ort.
Türkçe	30	11	5	9,75	33	▲ 7,75	▼ 10,31	▲ 9,43
Tarih-1	5	3	1	2,75	55	▲ 0,99	▲ 1,66	▲ 1,64
Coğrafya-1	5	2	1	1,75	35	▲ 0,92	▲ 1,32	▲ 1,01
Felsefe	5	2	0	2,00	40	▲ 0,72	▲ 0,97	▲ 0,73
Din Kül. ve Ahl. Bil.	5	3	2	2,50	50	▼ 2,60	▼ 2,92	▲ 2,43
TYT Sosyal	20	10	4	9,00	45	▲ 5,23	▲ 6,87	▲ 5,80
Matematik-1	20	4	6	2,50	13	▲ 2,40	▼ 2,95	▼ 6,61
Fizik	7	0	1	-0,25	-4	▼ 0,19	▼ 0,13	▼ 0,91
Kimya	7	3	0	3,00	43	▲ 0,16	▲ 0,43	▲ 1,75
Biyoloji	6	3	2	2,50	42	▲ 0,73	▲ 0,73	▲ 1,70
TYT Fen	20	6	3	5,25	26	▲ 1,08	▲ 1,30	▲ 4,35
Toplam:	90	31	18	26,50	29	▲ 16,45	▲ 20,04	▲ 19,72

Soru No: 123456789012345678901234567890

TYT Türkçe	EACaCEbaCAEb BD a E
Cevap Anahtarı	B EACDCEBCEAEADBCCBAEEBEBDBEBD

TYT Sosyal	C AbEBC c B DddAAC
Cevap Anahtarı	B CEADEBCEEBDBBDAEAAAC

TYT Matematik	C a eee DACed
Cevap Anahtarı	B DAECEBDBBEBBADEDACDC

TYT Fen	d EAC dbCAB
Cevap Anahtarı	B BADEAEEEBEACBDEECABD

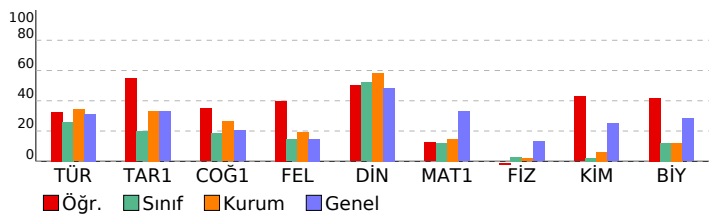

DERSLERE GÖRE BAŞARI ANALİZİ

TYT Türkçe	S	D	Y	B%
Türkçe	30	11	5	37
Edebiyat ve Toplum ilişkisi	6	5	1	83
Noktalamaya işaretlerini yerinde kullanır.	2	1	1	50
Yazım kurallarına uyar.	2	1	1	50
Edebiyatın Tarih ve Dinle ilişkisi	2	1	1	50
Cumhuriyet Dönemi'nde Tiyatro (1923-1950 Arası)	1	0	0	0
Anlatım Bozuklukları	1	1	0	100
Cümlelerin Öğeleri	1	1	0	100
Sohbeti tanımlar ve genel özelliklerini kavrar.	1	0	0	0
Anlamla ilgili anlatım bozukluklarının sebeplerini belirler.	1	0	0	0
Cumhuriyet Dönemi tiyatrosunu tanıır.	1	0	0	0
1923-1950 arasında tiyatro eseri veren yazarları tanıır.	3	0	0	33
1923-1950 arasında eser veren yazarların ve bu dönemde yazılan romanların genel özelliklerini kavrar.	2	1	0	0
Cumhuriyet Dönemi'nde Roman (1923-1950 Arası)	1	0	1	0
1950-1980 arasında tiyatro eseri veren yazarları tanıır.	1	0	0	0
Fıkırayı tanımlar ve genel özelliklerini kavrar.	1	0	0	0
1950-1980 arasında eser veren yazarların ve bu dönemde yazılan romanların genel özelliklerini kavrar.	1	0	0	0
Edebi akımları ve edebiyata yansımalarını bilir.	1	0	0	0
Fecriyat Dönemi'nde şiir	1	0	0	0
Makale türünün genel özelliklerini kavrar ve bilimsel makalenin bölümlerini bilir.	1	0	0	0
TYT Sosyal	20	10	4	50
Tarih-1	5	3	1	60
Fransız İhtilali ve Avrupa da Sanayi Devrimi ile birlikte devlet-toplum ilişkilerinde meydana gelen dönüşümü kavra	1	1	0	100
Osmanlı ile Rusya arasındaki rekabetin Osmanlı Devleti nin Avrupa ve Asya siyasetindeki önemini kavrar.	1	0	0	0
Osmanlı Devleti nin son dönemlerinde endüstriyel üretime geçiş çabalarını ve bu süreçte yaşanan zorlukları analı	1	1	0	100
Osmanlı Devleti nin siyasi varlığına yönelik tehditleri analiz eder.	1	0	1	0
Osmanlı devlet idaresi ve toplum düzenindeki çözümleri önleme çabalarını analiz eder.	1	1	0	100
Coğrafya-1	5	2	1	40
Doğal unsurları üretim, dağıtım ve tüketim süreçleri üzerindeki etkisi açısından değerlendirir. Üretim, dağıtım ve tük	1	1	0	100
İlk kültür merkezlerinin ortaya çıkışı, yayılışı ve dağılımlarını belirleyen faktörleri açıklar.	1	1	0	100
Biyocoğrafyanın oluşumu ve azalmasında etkili olan faktörleri açıklar.	1	0	0	0
Türkiye'de sanayi sektörünün özelliklerini açıklar.	1	0	1	0
Doğal kaynaklar ile ekonomi ilişkisini açıklar.	1	0	0	0
Felsefe	5	2	0	40
18. yüzyıl -19. yüzyıl felsefesinin karakteristik özelliklerini açıklar.	1	0	0	0
MO 6. yüzyıl-MS 2. yüzyıl felsefesinin karakteristik özelliklerini açıklar.	1	0	0	0
MS 2. yüzyıl-MS 15. yüzyıl felsefesinin karakteristik özelliklerini açıklar.	1	1	0	100
20. yüzyıl felsefesinin karakteristik özelliklerini açıklar.	2	1	0	50
Din Kül. ve Ahl. Bil.	5	3	2	60
Kur'an'ı Kerim'de geçen bazı kavramları yorumlar.	2	1	1	50
Hz. Muhammed'in peygamberlikle ilgili görevlerini açıklar.	1	0	1	0
Dünya hayatı ile ahiret hayatı arasındaki ilişkiyi kurar.	1	1	0	100
İnançla ilgili yaklaşımları tartışır.	1	1	0	100
TYT Matematik	20	4	6	20
Matematik-1	20	4	6	20
Trigonometrik Fonksiyonlar	2	0	0	0
ANALİTİK GEOMETRİ	2	1	0	50
Fonksiyonlarla ilgili Uygulamalar	1	0	0	0
Fonksiyonların Dönüşümleri	1	0	0	0
İkinci dereceden iki bilinmeyenli denklem sistemlerinin çözüm kümesini bulur.	1	0	0	0
Doğrunun Analitik İncelenmesi	1	0	0	0
İkinci dereceden bir bilinmeyenli eşitsizliklerin çözüm kümesini bulur.	1	0	0	0
Çemberde kirişin özelliklerini göstererek işlemler yapar.	4	0	4	0
İkinci dereceden bir değişkenli fonksiyonun grafiğini çizerek yorumlar.	1	0	0	0
Bir çemberde merkez, çevre, iç, dış ve teğet-kiriş açılarının özelliklerini kullanarak işlemler yapar.	3	2	0	67
Çemberin Temel Elemanları	1	1	0	100
Dairenin çevre ve alan bağıntılarını oluşturur.	2	0	2	0
TYT Fen	20	6	3	30
Fizik	7	0	1	0
Noktasal yükler için elektriksel potansiyel enerji, elektriksel potansiyel, elektriksel potansiyel farkı ve elektriksel iş	1	0	0	0
Kütle merkezi ve ağırlık merkezi kavramlarını açıklar.	1	0	1	0
İtme ile çizgisel momentum değişimi arasında ilişki kurar.	1	0	0	0
Çizgisel momentumun korunumunu analiz eder.	1	0	0	0
Noktasal yüklerde elektriksel kuvvet ve elektrik alanı ile ilgili hesaplamalar yapar.	1	0	0	0
Sıyanın bağı olduğu değişkenleri analiz eder.	1	0	0	0
Üzerinden akım geçen iletken düz bir telin çevresinde, halkanın merkezinde ve akım makarasının (bobin) merkez e	1	0	0	0
Kimya	7	3	0	43
Tepkime Hızları	2	0	0	0
Gaz Karışımları	1	0	0	0
Çözünürlüğe Etki Eden Faktörler	1	1	0	100
Tepkime İslanının Toplanabilirliği	1	1	0	100
Tepkimelerde Isı Değişimi	1	1	0	100
Kimyasal Denge	1	0	0	0
Biyoloji	6	3	2	50
İdrarın oluşum aşamalarını açıklar.	1	0	1	0
Sindirim sisteminin yapı, görev ve işleyişini açıklar.	1	0	1	0
Dışı üreme sisteminin yapısını, görevini açıklar.	1	1	0	100
Kan damarlarının yapılarını ve çeşitlerini açıklar.	1	1	0	100
Hemoglobinin özelliklerini ve görevlerini açıklar.	1	1	0	100
Bağışıklık çeşitlerini ve vücudun doğal savunma mekanizmalarını açıklar.	1	0	0	0

SINAV SONUÇ BELGESİ							
SİİRT / KURTALAN / Halk Eğitim Merkezi Ve Akşam Sanat Okulu							
Öğrenci				Numara		Sınıf	
ŞAHİN DEYAN				389		11B	
Puan Türü	Puan	Genel Ort.	Dereceler				
			Snf	Kurum	İlçe	İl	Genel
TYT	▲ 200,860	198,670	5	34	34	34	526
Puanı Hesaplanan:			127	127	127	127	1212
Katılımlar:			22	129	129	129	1490

Ders	Soru	Doğru	Yanlış	Net	Başarı %	Sınıf Ort.	Kurum Ort.	Genel Ort.
Türkçe	30	12	7	10,25	34	▲ 7,75	▼ 10,31	▲ 9,43
Tarih-1	5	3	1	2,75	55	▲ 0,99	▲ 1,66	▲ 1,64
Coğrafya-1	5	1	2	0,50	10	▼ 0,92	▼ 1,32	▼ 1,01
Felsefe	5	0	2	-0,50	-10	▼ 0,72	▼ 0,97	▼ 0,73
Din Kül. ve Ahl. Bil.	5	4	1	3,75	75	▲ 2,60	▲ 2,92	▲ 2,43
TYT Sosyal	20	8	6	6,50	33	▲ 5,23	▼ 6,87	▲ 5,80
Matematik-1	20	5	2	4,50	23	▲ 2,40	▲ 2,95	▼ 6,61
Fizik	7	0	1	-0,25	-4	▼ 0,19	▼ 0,13	▼ 0,91
Kimya	7	2	2	1,50	21	▲ 0,16	▲ 0,43	▼ 1,75
Biyoloji	6	3	2	2,50	42	▲ 0,73	▲ 0,73	▲ 1,70
TYT Fen	20	5	5	3,75	19	▲ 1,08	▲ 1,30	▼ 4,35
Toplam:	90	30	20	25,00	28	▲ 16,45	▲ 20,04	▲ 19,72

Soru No	123456789012345678901234567890
TYT Türkçe	Ad CbDabAEcCcD C BAB E D
Cevap Anahtarı	A AEDCEDBCAEACBDDCCABEBBAEBBDEBDB
TYT Sosyal	EdADC cdca dAACA
Cevap Anahtarı	A EECADCEEBBDBDCEAACA
TYT Matematik	A C b Dc CD
Cevap Anahtarı	A ADCEDDBEEBBDDADECACD
TYT Fen	d bAbE bca aE
Cevap Anahtarı	A ADEBEEABEACEDBECABDE

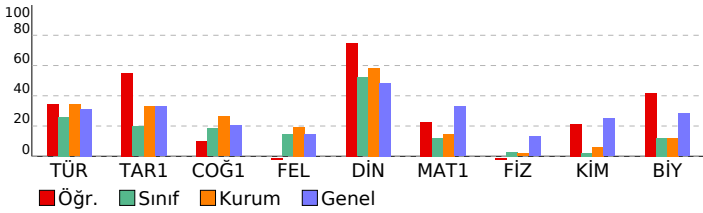

SONUÇ YAYINLARI 11. SINIF 4.DENEME 2021-2022

DERSLERE GÖRE BAŞARI ANALİZİ				S	D	Y	B%
TYT Türkçe				30	12	7	40
Türkçe				30	12	7	40
Edebiyat ve Toplum İlişkisi				6	4	2	67
Noktalamaya işaretlerini yerinde kullanır.				2	1	0	50
Edebiyatın Tarih ve Dinle İlişkisi				2	0	2	0
Yazım kurallarına uyar.				2	1	1	50
Anlatım Bozuklukları				1	0	1	0
Cümlelerin Ögeleri				1	1	0	100
Cumhuriyet Dönemi'nde Tiyatro (1923-1950 Arası)				1	0	0	0
Anlamla ilgili anlatım bozukluklarının sebeplerini belirler.				1	0	0	0
Sohbeti tanımlar ve genel özelliklerini kavrar.				1	1	0	100
1923-1950 arasında tiyatro eseri veren yazarları tanıır.				3	1	0	33
Cumhuriyet Dönemi tiyatrosunu tanıır.				1	0	0	0
1950-1980 arasında tiyatro eseri veren yazarları tanıır.				1	0	0	0
Fıkra'yı tanımlar ve genel özelliklerini kavrar.				1	1	0	100
1923-1950 arasında eser veren yazarların ve bu dönemde yazılan romanların genel özelliklerini kavrar.				2	1	0	50
Cumhuriyet Dönemi'nde Roman (1923-1950 Arası)				1	0	1	0
1950-1980 arasında eser veren yazarların ve bu dönemde yazılan romanların genel özelliklerini kavrar.				1	0	0	0
Fecriyatı Dönemi'nde Şiir				1	0	0	0
Makale türünün genel özelliklerini kavrar ve bilimsel makalenin bölümlerini bilir.				1	1	0	100
Edebi akımları ve edebiyata yansımalarını bilir.				1	0	0	0
TYT Sosyal				20	8	6	40
Tarih-1				5	3	1	60
Osmanlı ile Rusya arasındaki rekabetin Osmanlı Devleti nin Avrupa ve Asya siyasetindeki önemini kavrar.				1	0	0	0
Osmanlı devlet idaresi ve toplum düzenindeki çözümleri önleme çabalarını analiz eder.				1	1	0	100
Fransız İhtilali ve Avrupa da Sanayi Devrimi ile birlikte devlet-toplum ilişkilerinde meydana gelen dönüşümü kavrar				1	0	1	0
Osmanlı Devleti nin son dönemlerinde endüstriyel üretime geçiş çabalarını ve bu süreçte yaşanan zorlukları analizi				1	1	0	100
Osmanlı Devleti nin siyasi varlığına yönelik tehditleri analiz eder.				1	1	0	100
Coğrafya-1				5	1	2	20
İlk kültür merkezlerinin ortaya çıkışı, yayılışı ve dağılımlarını belirleyen faktörleri açıklar.				1	1	0	100
Biyocoğrafyanın oluşumu ve azalmasına etkili olan faktörleri açıklar.				1	0	0	0
Türkiye'de sanayi sektörünün özelliklerini açıklar.				1	0	0	0
Doğal kaynaklar ile ekonomi ilişkisini açıklar.				1	1	0	100
Doğal unsurları üretim, dağıtım ve tüketim süreçleri üzerindeki etkisini açısından değerlendirir. Üretim, dağıtım ve tüketim süreçleri üzerindeki etkisini açıklar.				1	0	1	0
Felsefe				5	0	2	0
MÖ 6. yüzyıl-MS 2. yüzyıl felsefesinin karakteristik özelliklerini açıklar.				1	0	1	0
MS 2. yüzyıl-MS 15. yüzyıl felsefesinin karakteristik özelliklerini açıklar.				1	0	1	0
20. yüzyıl felsefesinin karakteristik özelliklerini açıklar.				2	0	0	0
18. yüzyıl -19. yüzyıl felsefesinin karakteristik özelliklerini açıklar.				1	0	0	0
Din Kül. ve Ahl. Bil.				5	4	1	80
Hz. Muhammed'in peygamberlikte ilgili görevlerini açıklar.				1	0	1	0
Dünya hayatı ile ahiret hayatı arasında ilişki kurar.				1	1	0	100
Kur'an'ı Kerim'de geçen bazı kavramları yorumlar.				2	2	0	100
İnançla ilgili yaklaşımları tartışır.				1	1	0	100
TYT Matematik				20	5	2	25
Matematik-1				20	5	2	25
Trigonometrik Fonksiyonlar				2	1	0	50
ANALİTİK GEOMETRİ				2	1	0	50
Doğrunun Analitik İncelenmesi				1	0	0	0
İkinci dereceden iki bilinmeyenli denklem sistemlerinin çözüm kümesini bulur.				1	0	0	0
Fonksiyonların Dönüşümleri				1	0	0	0
Fonksiyonlarla İlgili Uygulamalar				1	0	0	0
İkinci dereceden bir değişkenli fonksiyonun grafiğini çizerek yorumlar.				1	0	1	0
İkinci dereceden bir bilinmeyenli eşitsizliklerin çözüm kümesini bulur.				1	0	0	0
Çemberde kirişin özelliklerini göstererek işlemler yapar.				4	0	0	0
Bir çemberde merkez, çevre, iç, dış ve teğet-kiriş açıların özelliklerini kullanarak işlemler yapar.				3	1	1	33
Çemberin Temel Elemanları				1	0	0	0
Dairenin çevre ve alan bağlantılarını oluşturur.				2	2	0	100
TYT Fen				20	5	5	25
Fizik				7	0	1	0
Kütle merkezi ve ağırlık merkezi kavramlarını açıklar.				1	0	0	0
İtme ile çizgisel momentum değişimi arasında ilişki kurar.				1	0	0	0
Çizgisel momentumun korunumunu analiz eder.				1	0	0	0
Noktasal yükler için elektriksel potansiyel enerji, elektriksel potansiyel, elektriksel potansiyel farkı ve elektriksel işi açıklar.				1	0	0	0
Üzerinden akım geçen iletken düz bir telin çevresinde, halkanın merkezinde ve akım makarasının (bobin) merkez ekseninde oluşan manyetik alanın yönünü belirler.				1	0	0	0
Sığanın bağı bağı olduğu değişkenleri analiz eder.				1	0	0	0
Noktasal yüklerde elektriksel kuvvet ve elektrik alanı ile ilgili hesaplamalar yapar.				1	0	1	0
Kimya				7	2	2	29
Gaz Karışımları				1	0	0	0
Çözünürlüğe Etki Eden Faktörler				1	0	1	0
Tepkime İslarının Toplanabilirliği				1	1	0	100
Tepkimelerde Isı Değişimi				1	0	1	0
Tepkime Hızları				2	1	0	50
Kimyasal Denge				1	0	0	0
Biyoloji				6	3	2	50
Sindirim sisteminin yapı, görev ve işleyişini açıklar.				1	0	1	0
Dişi üreme sisteminin yapısını, görevini açıklar.				1	1	0	100
Kan damarlarının yapılarını ve çeşitlerini açıklar.				1	1	0	100
Hemoglobinin özelliklerini ve görevlerini açıklar.				1	0	0	0
Bağımsızlık çeşitlerini ve vücudun doğal savunma mekanizmalarını açıklar.				1	0	1	0
İdrarın oluşum aşamalarını açıklar.				1	1	0	100

SINAV SONUÇ BELGESİ **SONUÇ YAYINLARI 11. SINIF 4.DENEME 2021-2022**

SİİRT / KURTALAN / Halk Eğitim Merkezi Ve Akşam Sanat Okulu

Öğrenci	Numara	Sınıf
ŞEVAL SEZGİN	6	11B

Puan Türü	Puan	Genel Ort.	Dereceler				
			Snf	Kurum	İlçe	İl	Genel
TYT	▼ 147,115	198,670	14	107	107	107	982
Puanı Hesaplanan:			127	127	127	127	1212
Katılımlar:			22	129	129	129	1490

Ders	Soru	Doğru	Yanlış	Net	Başarı %	Sınıf Ort.	Kurum Ort.	Genel Ort.
Türkçe	30	11	12	8,00	27	▲ 7,75	▼ 10,31	▼ 9,43
Tarih-1	5	0	5	-1,25	-25	▼ 0,99	▼ 1,66	▼ 1,64
Coğrafya-1	5	1	3	0,25	5	▼ 0,92	▼ 1,32	▼ 1,01
Felsefe	5	2	0	2,00	40	▲ 0,72	▲ 0,97	▲ 0,73
Din Kül. ve Ahl. Bil.	5	4	1	3,75	75	▲ 2,60	▲ 2,92	▲ 2,43
TYT Sosyal	20	7	9	4,75	24	▼ 5,23	▼ 6,87	▼ 5,80
Matematik-1	20	3	14	-0,50	-3	▼ 2,40	▼ 2,95	▼ 6,61
Fizik	7	1	6	-0,50	-7	▼ 0,19	▼ 0,13	▼ 0,91
Kimya	7	0	4	-1,00	-14	▼ 0,16	▼ 0,43	▼ 1,75
Biyoloji	6	2	3	1,25	21	▲ 0,73	▲ 0,73	▼ 1,70
TYT Fen	20	3	13	-0,25	-1	▼ 1,08	▼ 1,30	▼ 4,35
Toplam:	90	24	48	12,00	13	▼ 16,45	▼ 20,04	▼ 19,72

Soru No 123456789012345678901234567890

TYT Türkçe	EdCDCEbabbaccBDeb AAa e E D
Cevap Anahtarı	B EACDCEBCEAEADBCCBAAEBEBDBEBD

TYT Sosyal	ecdadaCbc B DAbAAC
Cevap Anahtarı	B CEADEBCEEBCEBDBDAEAAAC

TYT Matematik	aAaCaAAAAaaAaacc
Cevap Anahtarı	B DAECEBDBBEBBAEDACDC

TYT Fen	ddDdddddEdCd a
Cevap Anahtarı	B BADEAEEBEACBDEECABD

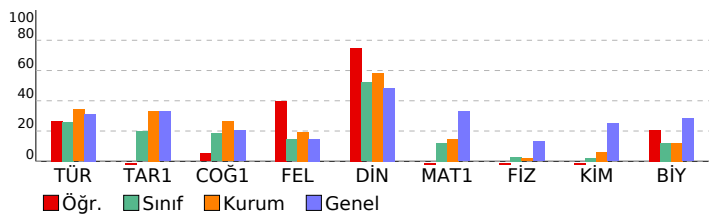

DERSLERE GÖRE BAŞARI ANALİZİ

TYT Türkçe	S	D	Y	B%
Türkçe	30	11	12	37
Edebiyat ve Toplum ilişkisi	6	1	5	17
Noktalamaya işaretlerini yerinde kullanır.	2	2	0	100
Yazım kurallarına uyar.	2	1	1	50
Edebiyatın Tarih ve Dinle ilişkisi	2	1	1	50
Cumhuriyet Dönemi'nde Tiyatro (1923-1950 Arası)	1	0	1	0
Anlatım Bozuklukları	1	1	0	100
Cümlelerin Öğeleri	1	1	0	100
Sohbeti tanımlar ve genel özelliklerini kavrar.	1	0	1	0
Anlamla ilgili anlatım bozukluklarının sebeplerini belirler.	1	0	1	0
Cumhuriyet Dönemi tiyatrosunu tanıtır.	1	0	0	0
1923-1950 arasında tiyatro eseri veren yazarları tanıtır.	3	2	0	67
1923-1950 arasında eser veren yazarların ve bu dönemde yazılan romanların genel özelliklerini kavrar.	2	1	0	50
Cumhuriyet Dönemi'nde Roman (1923-1950 Arası)	1	0	1	0
1950-1980 arasında tiyatro eseri veren yazarları tanıtır.	1	0	0	0
Fıkırayı tanımlar ve genel özelliklerini kavrar.	1	0	1	0
1950-1980 arasında eser veren yazarların ve bu dönemde yazılan romanların genel özelliklerini kavrar.	1	0	0	0
Edebi akımları ve edebiyata yansımalarını bilir.	1	0	0	0
Facriyat Dönemi'nde şiir	1	0	0	0
Makale türünün genel özelliklerini kavrar ve bilimsel makalenin bölümlerini bilir.	1	1	0	100

TYT Sosyal **20 7 9 35**

TYT Sosyal	S	D	Y	B%
Tarih-1	5	0	5	0
Fransız İhtilali ve Avrupa da Sanayi Devrimi ile birlikte devlet-toplum ilişkilerinde meydana gelen dönüşümü kavrar	1	0	1	0
Osmanlı ile Rusya arasındaki rekabetin Osmanlı Devleti nin Avrupa ve Asya siyasetindeki önemini kavrar.	1	0	1	0
Osmanlı Devleti nin son dönemlerinde endüstriyel üretime geçiş çabalarını ve bu süreçte yaşanan zorlukları analiz eder.	1	0	1	0
Osmanlı Devleti nin siyasi varlığına yönelik tehditleri analiz eder.	1	0	1	0
Osmanlı devlet idaresi ve toplum düzenindeki çözümleri önleme çabalarını analiz eder.	1	0	1	0
Coğrafya-1	5	1	3	20
Doğal unsurları üretim, dağıtım ve tüketim süreçleri üzerindeki etkisi açısından değerlendirir. Üretim, dağıtım ve tüketim süreçlerinin ortaya çıkışı, yayılışı ve dağılımlarını belirleyen faktörleri açıklar.	1	1	0	100
Biyocoğrafyanın oluşumu ve azalmasında etkili olan faktörleri açıklar.	1	0	1	0
Türkiye'de sanayi sektörünün özelliklerini açıklar.	1	0	1	0
Doğal kaynaklar ile ekonomi ilişkisini açıklar.	1	0	0	0
Felsefe	5	2	0	40
18. yüzyıl -19. yüzyıl felsefesinin karakteristik özelliklerini açıklar.	1	0	0	0
MO 6. yüzyıl-MS 2. yüzyıl felsefesinin karakteristik özelliklerini açıklar.	1	0	0	0
MS 2. yüzyıl-MS 15. yüzyıl felsefesinin karakteristik özelliklerini açıklar.	1	1	0	100
20. yüzyıl felsefesinin karakteristik özelliklerini açıklar.	2	1	0	50
Din Kül. ve Ahl. Bil.	5	4	1	80
Kur'an'ın Kerim'de geçen bazı kavramları yorumlar.	2	2	0	100
Hz. Muhammed'in peygamberlikle ilgili görevlerini açıklar.	1	0	1	0
Dünya hayatı ile ahiret hayatı arasındaki ilişkiyi kurar.	1	1	0	100
İnançla ilgili yaklaşımları tartışır.	1	1	0	100

TYT Matematik **20 3 14 15**

TYT Matematik	S	D	Y	B%
Matematik-1	20	3	14	15
Trigonometrik Fonksiyonlar	2	1	1	50
ANALİTİK GEOMETRİ	2	1	1	50
Fonksiyonlarla ilgili Uygulamalar	1	0	1	0
Fonksiyonların Dönüşümleri	1	0	1	0
İkinci dereceden iki bilinmeyenli denklem sistemlerinin çözüm kümesini bulur.	1	0	1	0
Doğrunun Analitik İncelenmesi	1	0	1	0
İkinci dereceden bir bilinmeyenli eşitsizliklerin çözüm kümesini bulur.	1	0	1	0
Çemberde kirişin özelliklerini göstererek işlemler yapar.	4	1	3	25
İkinci dereceden bir değişkenli fonksiyonun grafiğini çizerek yorumlar.	1	0	1	0
Bir çemberde merkez, çevre, iç, dış ve teğet-kiriş açıların özelliklerini kullanarak işlemler yapar.	3	0	2	0
Çemberin Temel Elemanları	1	0	1	0
Dairenin çevre ve alan bağıntılarını oluşturur.	2	0	0	0

TYT Fen **20 3 13 15**

TYT Fen	S	D	Y	B%
Fizik	7	1	6	14
Noktasal yükler için elektriksel potansiyel enerji, elektriksel potansiyel, elektriksel potansiyel farkı ve elektriksel iş	1	0	1	0
Kütle merkezi ve ağırlık merkezi kavramlarını açıklar.	1	0	1	0
İtme ile çizgisel momentum değişimi arasında ilişki kurar.	1	1	0	100
Çizgisel momentumun korunumunu analiz eder.	1	0	1	0
Noktasal yüklerde elektriksel kuvvet ve elektrik alanı ile ilgili hesaplamalar yapar.	1	0	1	0
Sıyanın bağı olduğu değişkenleri analiz eder.	1	0	1	0
Üzerinden akım geçen iletken düz bir telin çevresinde, halkanın merkezinde ve akım makarasının (bobin) merkez e	1	0	1	0
Kimya	7	0	4	0
Tepkime Hızları	2	0	1	0
Gaz Karışımları	1	0	1	0
Çözünürlüğe Etki Eden Faktörler	1	0	1	0
Tepkime İslanının Toplanabilirliği	1	0	1	0
Tepkimelerde Isı Değişimi	1	0	0	0
Kimyasal Denge	1	0	0	0
Biyoloji	6	2	3	33
İdrarın oluşum aşamalarını açıklar.	1	1	0	100
Sindirim sisteminin yapı, görev ve işleyişini açıklar.	1	0	1	0
Dışı üreme sisteminin yapısını, görevini açıklar.	1	1	0	100
Kan damarlarının yapılarını ve çeşitlerini açıklar.	1	0	1	0
Hemoglobinin özelliklerini ve görevlerini açıklar.	1	0	0	0
Bağımsızlık çeşitlerini ve vücudun doğal savunma mekanizmalarını açıklar.	1	0	1	0

SINAV SONUÇ BELGESİ							
SİİRT / KURTALAN / Halk Eğitim Merkezi Ve Akşam Sanat Okulu							
Öğrenci				Numara		Sınıf	
YAĞMUR ÜNLÜ				430		11B	
Puan Türü	Puan	Genel Ort.	Dereceler				
			Snf	Kurum	İlçe	İl	Genel
TYT	▼ 150,450	198,670	11	103	103	103	952
Puanı Hesaplanan:			127	127	127	127	1212
Katılımlar:			22	129	129	129	1490

Ders	Soru	Doğru	Yanlış	Net	Başarı %	Sınıf Ort.	Kurum Ort.	Genel Ort.
Türkçe	30	7	13	3,75	13	▼ 7,75	▼ 10,31	▼ 9,43
Tarih-1	5	0	0	0,00	0	▼ 0,99	▼ 1,66	▼ 1,64
Coğrafya-1	5	0	1	-0,25	-5	▼ 0,92	▼ 1,32	▼ 1,01
Felsefe	5	0	1	-0,25	-5	▼ 0,72	▼ 0,97	▼ 0,73
Din Kül. ve Ahl. Bil.	5	3	2	2,50	50	▼ 2,60	▼ 2,92	▲ 2,43
TYT Sosyal	20	3	4	2,00	10	▼ 5,23	▼ 6,87	▼ 5,80
Matematik-1	20	5	1	4,75	24	▲ 2,40	▲ 2,95	▼ 6,61
Fizik	7	0	0	0,00	0	▼ 0,19	▼ 0,13	▼ 0,91
Kimya	7	0	1	-0,25	-4	▼ 0,16	▼ 0,43	▼ 1,75
Biyoloji	6	2	1	1,75	29	▲ 0,73	▲ 0,73	▲ 1,70
TYT Fen	20	2	2	1,50	8	▲ 1,08	▲ 1,30	▼ 4,35
Toplam:	90	17	20	12,00	13	▼ 16,45	▼ 20,04	▼ 19,72

Soru No	123456789012345678901234567890
TYT Türkçe	AbaCceaCdEaEa be aAa E c
Cevap Anahtarı	A AEDCEDBCEAEACBDDCCABEBEAEBBDEBDB
TYT Sosyal	c a bAACd
Cevap Anahtarı	A EECADCEEBBDBDCEAACA
TYT Matematik	C a DE CD
Cevap Anahtarı	A ADCEDDBEEBBDDADECACD
TYT Fen	e CA a
Cevap Anahtarı	A ADEBEEABEACEDBECABDE

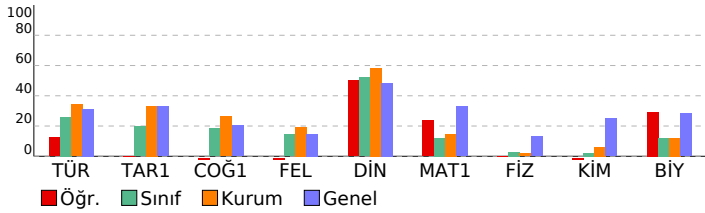

SONUÇ YAYINLARI 11. SINIF 4.DENEME 2021-2022

DERSLERE GÖRE BAŞARI ANALİZİ		S	D	Y	B%
TYT Türkçe		30	7	13	23
Türkçe		30	7	13	23
Edebiyat ve Toplum İlişkisi		6	3	3	50
Noktalamaya işaretlerini yerinde kullanır.		2	1	1	50
Edebiyatın Tarih ve Dinle İlişkisi		2	0	2	0
Yazım kurallarına uyar.		2	1	1	50
Anlatım Bozuklukları		1	0	1	0
Cümlelerin Ögeleri		1	0	0	0
Cumhuriyet Dönemi'nde Tiyatro (1923-1950 Arası)		1	0	0	0
Anlamla ilgili anlatım bozukluklarının sebeplerini belirler.		1	0	1	0
Sohbeti tanımlar ve genel özelliklerini kavrar.		1	0	1	0
1923-1950 arasında tiyatro eseri veren yazarları tanıır.		3	1	0	33
Cumhuriyet Dönemi tiyatrosunu tanıır.		1	0	0	0
1950-1980 arasında tiyatro eseri veren yazarları tanıır.		1	0	0	0
Fıkra'yı tanımlar ve genel özelliklerini kavrar.		1	0	1	0
1923-1950 arasında eser veren yazarların ve bu dönemde yazılan romanların genel özelliklerini kavrar.		2	1	0	50
Cumhuriyet Dönemi'nde Roman (1923-1950 Arası)		1	0	1	0
1950-1980 arasında eser veren yazarların ve bu dönemde yazılan romanların genel özelliklerini kavrar.		1	0	0	0
Fecriyatı Dönemi'nde Şiir		1	0	0	0
Makale türünün genel özelliklerini kavrar ve bilimsel makalenin bölümlerini bilir.		1	0	1	0
Edebi akımları ve edebiyata yansımalarını bilir.		1	0	0	0
TYT Sosyal		20	3	4	15
Tarih-1		5	0	0	0
Osmanlı ile Rusya arasındaki rekabetin Osmanlı Devleti nin Avrupa ve Asya siyasetindeki önemini kavrar.		1	0	0	0
Osmanlı devlet idaresi ve toplum düzenindeki çözümleri önleme çabalarını analiz eder.		1	0	0	0
Fransız İhtilali ve Avrupa da Sanayi Devrimi ile birlikte devlet-toplum ilişkilerinde meydana gelen dönüşümü kavrar		1	0	0	0
Osmanlı Devleti nin son dönemlerinde endüstriyel üretime geçiş çabalarını ve bu süreçte yaşanan zorlukları analizi		1	0	0	0
Osmanlı Devleti nin siyasi varlığına yönelik tehditleri analiz eder.		1	0	0	0
Coğrafya-1		5	0	1	0
İlk kültür merkezlerinin ortaya çıkışı, yayılışı ve dağılımlarını belirleyen faktörleri açıklar.		1	0	0	0
Biyocoğrafyanın oluşumu ve azalmasına etkili olan faktörleri açıklar.		1	0	0	0
Türkiye'de sanayi sektörünün özelliklerini açıklar.		1	0	1	0
Doğal kaynaklar ile ekonomi ilişkisini açıklar.		1	0	0	0
Doğal unsurları üretim, dağıtım ve tüketim süreçleri üzerinden etkisi açısından değerlendirir. Üretim, dağıtım ve tüketim süreçleri		1	0	0	0
Felsefe		5	0	1	0
MÖ 6. yüzyıl-MS 2. yüzyıl felsefesinin karakteristik özelliklerini açıklar.		1	0	0	0
MS 2. yüzyıl-MS 15. yüzyıl felsefesinin karakteristik özelliklerini açıklar.		1	0	1	0
20. yüzyıl felsefesinin karakteristik özelliklerini açıklar.		2	0	0	0
18. yüzyıl -19. yüzyıl felsefesinin karakteristik özelliklerini açıklar.		1	0	0	0
Din Kül. ve Ahl. Bil.		5	3	2	60
Hz. Muhammed'in peygamberlikle ilgili görevlerini açıklar.		1	0	1	0
Dünya hayatı ile ahiret hayatı arasında ilişki kurar.		1	1	0	100
Kur'an'ı Kerim'de geçen bazı kavramları yorumlar.		2	1	1	50
İnançla ilgili yaklaşımları tartışır.		1	1	0	100
TYT Matematik		20	5	1	25
Matematik-1		20	5	1	25
Trigonometrik Fonksiyonlar		2	0	0	0
ANALİTİK GEOMETRİ		2	1	0	50
Doğrunun Analitik İncelenmesi		1	0	0	0
İkinci dereceden iki bilinmeyenli denklem sistemlerinin çözüm kümesini bulur.		1	0	1	0
Fonksiyonların Dönüşümleri		1	0	0	0
Fonksiyonlarla İlgili Uygulamalar		1	0	0	0
İkinci dereceden bir değişkenli fonksiyonun grafiğini çizerek yorumlar.		1	0	0	0
İkinci dereceden bir bilinmeyenli eşitsizliklerin çözüm kümesini bulur.		1	0	0	0
Çemberde kirisin özelliklerini göstererek işlemler yapar.		4	0	0	0
Bir çemberde merkez, çevre, iç, dış ve teğet-kiris açıların özelliklerini kullanarak işlemler yapar.		3	2	0	67
Çemberin Temel Elemanları		1	0	0	0
Dairenin çevre ve alan bağıntılarını oluşturur.		2	2	0	100
TYT Fen		20	2	2	10
Fizik		7	0	0	0
Kütle merkezi ve ağırlık merkezi kavramlarını açıklar.		1	0	0	0
İtme ile çizgisel momentum değişimi arasında ilişki kurar.		1	0	0	0
Çizgisel momentumun korunumunu analiz eder.		1	0	0	0
Noktasal yükler için elektriksel potansiyel enerji, elektriksel potansiyel, elektriksel potansiyel farkı ve elektriksel işi		1	0	0	0
Üzerinden akım geçen iletken düz bir telin çevresinde, halkanın merkezinde ve akım makarasının (bobin) merkez e		1	0	0	0
Sığanın bağı olduğu değişkenleri analiz eder.		1	0	0	0
Noktasal yüklerde elektriksel kuvvet ve elektrik alanı ile ilgili hesaplamalar yapar.		1	0	0	0
Kimya		7	0	1	0
Gaz Karışımları		1	0	1	0
Çözünürlüğe Etki Eden Faktörler		1	0	0	0
Tepkime İslarının Toplanabilirliği		1	0	0	0
Tepkimelerde Isı Değişimi		1	0	0	0
Tepkime Hızları		2	0	0	0
Kimyasal Denge		1	0	0	0
Biyoloji		6	2	1	33
Sindirim sisteminin yapı, görev ve işleyişini açıklar.		1	0	0	0
Dişi üreme sisteminin yapısını, görevini açıklar.		1	1	0	100
Kan damarlarının yapılarını ve çeşitlerini açıklar.		1	1	0	100
Hemoglobinin özelliklerini ve görevlerini açıklar.		1	0	0	0
Bağırsıklık çeşitlerini ve vücudun doğal savunma mekanizmalarını açıklar.		1	0	1	0
İdrarın oluşum aşamalarını açıklar.		1	0	0	0

SINAV SONUÇ BELGESİ							
SİİRT / KURTALAN / Halk Eğitim Merkezi Ve Akşam Sanat Okulu							
Öğrenci				Numara		Sınıf	
YASER BEŞKEN				350		11B	
Puan Türü	Puan	Genel Ort.	Dereceler				
			Snf	Kurum	İlçe	İl	Genel
TYT	▼ 161,925	198,670	10	89	89	89	858
Puanı Hesaplanan:			127	127	127	127	1212
Katılımlar:			22	129	129	129	1490

Ders	Soru	Doğru	Yanlış	Net	Başarı %	Sınıf Ort.	Kurum Ort.	Genel Ort.
Türkçe	30	11	9	8,75	29	▲ 7,75	▼ 10,31	▼ 9,43
Tarih-1	5	2	2	1,50	30	▲ 0,99	▼ 1,66	▼ 1,64
Coğrafya-1	5	2	2	1,50	30	▲ 0,92	▲ 1,32	▲ 1,01
Felsefe	5	0	1	-0,25	-5	▼ 0,72	▼ 0,97	▼ 0,73
Din Kül. ve Ahl. Bil.	5	3	2	2,50	50	▼ 2,60	▼ 2,92	▲ 2,43
TYT Sosyal	20	7	7	5,25	26	▲ 5,23	▼ 6,87	▼ 5,80
Matematik-1	20	3	4	2,00	10	▼ 2,40	▼ 2,95	▼ 6,61
Fizik	7	2	2	1,50	21	▲ 0,19	▲ 0,13	▲ 0,91
Kimya	7	0	4	-1,00	-14	▼ 0,16	▼ 0,43	▼ 1,75
Biyoloji	6	0	5	-1,25	-21	▼ 0,73	▼ 0,73	▼ 1,70
TYT Fen	20	2	11	-0,75	-4	▼ 1,08	▼ 1,30	▼ 4,35
Toplam:	90	23	31	15,25	17	▼ 16,45	▼ 20,04	▼ 19,72

Soru No	123456789012345678901234567890
TYT Türkçe	AEaCdcaCAcbCaD C dAE d D
Cevap Anahtarı	A AEDCEDBCEAEACBDDCCABEBEAEBBDEBDB
TYT Sosyal	EeAbCcE ab bcACA
Cevap Anahtarı	A EECADCEEBBDBDCEAACA
TYT Matematik	d a c bAD C
Cevap Anahtarı	A ADCEDDBEEBBDDADECACD
TYT Fen	dDE dd dbc dceeb
Cevap Anahtarı	A ADEBEEABEACEDBECABDE

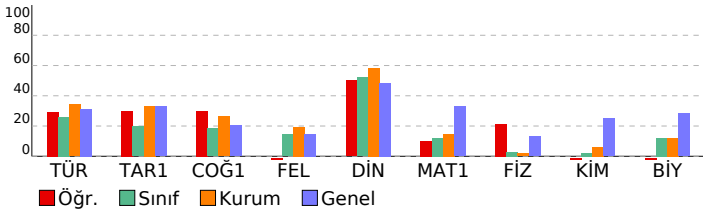

SONUÇ YAYINLARI 11. SINIF 4.DENEME 2021-2022

DERSLERE GÖRE BAŞARI ANALİZİ		S	D	Y	B%
TYT Türkçe		30	11	9	37
Türkçe		30	11	9	37
Edebiyat ve Toplum İlişkisi		6	4	2	67
Noktalamaya işaretlerini yerinde kullanır.		2	1	1	50
Edebiyatın Tarih ve Dinle İlişkisi		2	0	2	0
Yazım kurallarına uyar.		2	1	1	50
Anlatım Bozuklukları		1	0	1	0
Cümlelerin Ögeleri		1	1	0	100
Cumhuriyet Dönemi'nde Tiyatro (1923-1950 Arası)		1	0	0	0
Anlama ilgili anlatım bozukluklarının sebeplerini belirler.		1	0	0	0
Sohbeti tanımlar ve genel özelliklerini kavrar.		1	1	0	100
1923-1950 arasında tiyatro eseri veren yazarları tanıır.		3	0	1	0
Cumhuriyet Dönemi tiyatrosunu tanıır.		1	0	0	0
1950-1980 arasında tiyatro eseri veren yazarları tanıır.		1	0	0	0
Fıkra'yı tanımlar ve genel özelliklerini kavrar.		1	0	1	0
1923-1950 arasında eser veren yazarların ve bu dönemde yazılan romanların genel özelliklerini kavrar.		2	1	0	50
Cumhuriyet Dönemi'nde Roman (1923-1950 Arası)		1	1	0	100
1950-1980 arasında eser veren yazarların ve bu dönemde yazılan romanların genel özelliklerini kavrar.		1	0	0	0
Fecriyatı Dönemi'nde Şiir		1	0	0	0
Makale türünün genel özelliklerini kavrar ve bilimsel makalenin bölümlerini bilir.		1	1	0	100
Edebi akımları ve edebiyata yansımalarını bilir.		1	0	0	0
TYT Sosyal		20	7	7	35
Tarih-1		5	2	2	40
Osmanlı ile Rusya arasındaki rekabetin Osmanlı Devleti nin Avrupa ve Asya siyasetindeki önemini kavrar.		1	0	0	0
Osmanlı devlet idaresi ve toplum düzenindeki çözümleri önleme çabalarını analiz eder.		1	1	0	100
Fransız İhtilali ve Avrupa da Sanayi Devrimi ile birlikte devlet-toplum ilişkilerinde meydana gelen dönüşümü kavrar		1	0	1	0
Osmanlı Devleti nin son dönemlerinde endüstriyel üretime geçiş çabalarını ve bu süreçte yaşanan zorlukları analizi		1	1	0	100
Osmanlı Devleti nin siyasi varlığına yönelik tehditleri analiz eder.		1	0	1	0
Coğrafya-1		5	2	2	40
İlk kültür merkezlerinin ortaya çıkışı, yayılışı ve dağılımlarını belirleyen faktörleri açıklar.		1	1	0	100
Biyocoğrafyanın oluşumu ve azalmasını etkileyen faktörleri açıklar.		1	0	1	0
Türkiye'de sanayi sektörünün özelliklerini açıklar.		1	1	0	100
Doğal kaynaklar ile ekonomi ilişkisini açıklar.		1	0	0	0
Doğal unsurları üretim, dağıtım ve tüketim süreçleri üzerinden etkisi açısından değerlendirir. Üretim, dağıtım ve tüketim süreçleri		1	0	1	0
Felsefe		5	0	1	0
MÖ 6. yüzyıl-MS 2. yüzyıl felsefesinin karakteristik özelliklerini açıklar.		1	0	1	0
MS 2. yüzyıl-MS 15. yüzyıl felsefesinin karakteristik özelliklerini açıklar.		1	0	0	0
20. yüzyıl felsefesinin karakteristik özelliklerini açıklar.		2	0	0	0
18. yüzyıl -19. yüzyıl felsefesinin karakteristik özelliklerini açıklar.		1	0	0	0
Din Kül. ve Ahl. Bil.		5	3	2	60
Hz. Muhammed'in peygamberlikle ilgili görevlerini açıklar.		1	0	1	0
Dünya hayatı ile ahiret hayatı arasında ilişki kurar.		1	0	1	0
Kur'an'ı Kerim'de geçen bazı kavramları yorumlar.		2	2	0	100
İnançla ilgili yaklaşımları tartışır.		1	1	0	100
TYT Matematik		20	3	4	15
Matematik-1		20	3	4	15
Trigonometrik Fonksiyonlar		2	0	0	0
ANALİTİK GEOMETRİ		2	0	1	0
Doğrunun Analitik İncelenmesi		1	0	0	0
İkinci dereceden iki bilinmeyenli denklem sistemlerinin çözüm kümesini bulur.		1	0	0	0
Fonksiyonların Dönüşümleri		1	0	1	0
Fonksiyonlarla İlgili Uygulamalar		1	0	0	0
İkinci dereceden bir değişkenli fonksiyonun grafiğini çizerek yorumlar.		1	0	1	0
İkinci dereceden bir bilinmeyenli eşitsizliklerin çözüm kümesini bulur.		1	0	0	0
Çemberde kirisin özelliklerini göstererek işlemler yapar.		4	1	1	25
Bir çemberde merkez, çevre, iç, dış ve teğet-kiris açıların özelliklerini kullanarak işlemler yapar.		3	2	0	67
Çemberin Temel Elemanları		1	0	0	0
Dairenin çevre ve alan bağıntılarını oluşturur.		2	0	0	0
TYT Fen		20	2	11	10
Fizik		7	2	2	29
Kütle merkezi ve ağırlık merkezi kavramlarını açıklar.		1	0	1	0
İtme ile çizgisel momentum değişimi arasında ilişki kurar.		1	1	0	100
Çizgisel momentumunun korunumunu analiz eder.		1	1	0	100
Noktasal yükler için elektriksel potansiyel enerji, elektriksel potansiyel, elektriksel potansiyel farkı ve elektriksel işi		1	0	0	0
Üzerinden akım geçen iletken düz bir telin çevresinde, halkanın merkezinde ve akım makarasının (bobin) merkez ekseninin bağlı olduğu değişkenleri analiz eder.		1	0	0	0
Noktasal yüklerde elektriksel kuvvet ve elektrik alanı ile ilgili hesaplamalar yapar.		1	0	1	0
Kimya		7	0	4	0
Gaz Karışımları		1	0	1	0
Çözünürlüğe Etki Eden Faktörler		1	0	0	0
Tepkime İslarının Toplanabilirliği		1	0	1	0
Tepkimelerde Isı Değişimi		1	0	1	0
Tepkime Hızları		2	0	1	0
Kimyasal Denge		1	0	0	0
Biyoloji		6	0	5	0
Sindirim sisteminin yapı, görev ve işleyişini açıklar.		1	0	0	0
Dişi üreme sisteminin yapısını, görevini açıklar.		1	0	1	0
Kan damarlarının yapılarını ve çeşitlerini açıklar.		1	0	1	0
Hemoglobinin özelliklerini ve görevlerini açıklar.		1	0	1	0
Bağırsıklık çeşitlerini ve vücudun doğal savunma mekanizmalarını açıklar.		1	0	1	0
İdrarın oluşum aşamalarını açıklar.		1	0	1	0

SINAV SONUÇ BELGESİ

SİİRT / KURTALAN / Halk Eğitim Merkezi Ve Akşam Sanat Okulu

Öğrenci	Numara	Sınıf
AYŞE NUR SAMUR	432	11C

Puan Türü	Puan	Genel Ort.	Dereceler				
			Snf	Kurum	İlçe	İl	Genel
TYT	▼ 172,525	198,670	16	73	73	73	750
Puanı Hesaplanan:			127	127	127	127	1212
Katılımlar:			24	129	129	129	1490

Ders	Soru	Doğru	Yanlış	Net	Başarı %	Sınıf Ort.	Kurum Ort.	Genel Ort.
Türkçe	30	15	11	12,25	41	▲ 11,18	▲ 10,31	▲ 9,43
Tarih-1	5	4	1	3,75	75	▲ 2,36	▲ 1,66	▲ 1,64
Coğrafya-1	5	2	2	1,50	30	▼ 1,85	▲ 1,32	▲ 1,01
Felsefe	5	0	0	0,00	0	▼ 1,36	▼ 0,97	▼ 0,73
Din Kül. ve Ahl. Bil.	5	0	0	0,00	0	▼ 2,73	▼ 2,92	▼ 2,43
TYT Sosyal	20	6	3	5,25	26	▼ 8,31	▼ 6,87	▼ 5,80
Matematik-1	20	1	1	0,75	4	▼ 2,18	▼ 2,95	▼ 6,61
Toplam:	90	22	15	18,25	20	▼ 21,03	▼ 20,04	▼ 19,72

Soru No: 123456789012345678901234567890

TYT Türkçe: ae DCaD ebcAbBDab AAEBEBBe BD

Cevap Anahtarı: B EACDCEDBCAEADBCCBAAEBEBDBEBDD

TYT Sosyal: eEADEaCb B

Cevap Anahtarı: B CEADEBCEEBBCDBBDAEAC

TYT Matematik: a D

Cevap Anahtarı: B DAECBDDBBEBADEDACDC

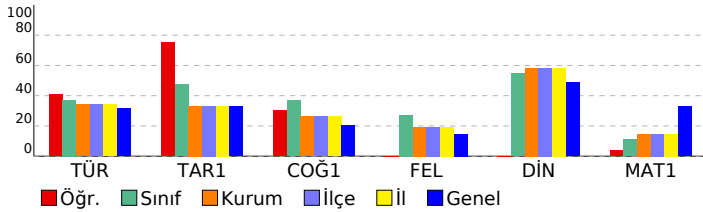

SONUÇ YAYINLARI 11. SINIF 4.DENEME 2021-2022

DERSLERE GÖRE BAŞARI ANALİZİ

TYT Türkçe	S	D	Y	B%
Türkçe	30	15	11	50
Edebiyat ve Toplum ilişkisi	6	1	5	17
Noktalamaya işaretlerini yerinde kullanır.	2	1	0	50
Yazım kurallarına uyar.	2	2	0	100
Edebiyatın Tarih ve Dinle ilişkisi	2	0	1	0
Cumhuriyet Dönemi'nde Tiyatro (1923-1950 Arası)	1	0	1	0
Anlatım Bozuklukları	1	1	0	100
Cümlelerin Öğeleri	1	1	0	100
Sohbeti tanımlar ve genel özelliklerini kavrar.	1	0	1	0
Anlamla ilgili anlatım bozukluklarının sebeplerini belirler.	1	0	1	0
Cumhuriyet Dönemi tiyatrosunu tanıır.	1	0	0	0
1923-1950 arasında tiyatro eseri veren yazarları tanıır.	3	1	1	33
1923-1950 arasında eser veren yazarların ve bu dönemde yazılan romanların genel özelliklerini kavrar.	2	2	0	100
Cumhuriyet Dönemi'nde Roman (1923-1950 Arası)	1	1	0	100
1950-1980 arasında tiyatro eseri veren yazarları tanıır.	1	1	0	100
Fıkırayı tanımlar ve genel özelliklerini kavrar.	1	1	0	100
1950-1980 arasında eser veren yazarların ve bu dönemde yazılan romanların genel özelliklerini kavrar.	1	1	0	100
Edebi akımları ve edebiyata yansımalarını bilir.	1	0	1	0
Fecriyat Dönemi'nde Şiir	1	1	0	100
Makale türünün genel özelliklerini kavrar ve bilimsel makalenin bölümlerini bilir.	1	1	0	100

TYT Sosyal **20 6 3 30**

TYT Tarih-1	S	D	Y	B%
Tarih-1	5	4	1	80
Fransız İhtilali ve Avrupa da Sanayi Devrimi ile birlikte devlet-toplum ilişkilerinde meydana gelen dönüşümü kavra	1	0	1	0
Osmanlı ile Rusya arasındaki rekabetin Osmanlı Devleti nin Avrupa ve Asya siyasetindeki önemini kavrar.	1	1	0	100
Osmanlı Devleti nin son dönemlerinde endüstriyel üretime geçiş çabalarını ve bu süreçte yaşanan zorlukları analiz eder.	1	1	0	100
Osmanlı Devleti nin siyasi varlığına yönelik tehditleri analiz eder.	1	1	0	100
Osmanlı devlet idaresi ve toplum düzenindeki çözümleri önleme çabalarını analiz eder.	1	1	0	100

TYT Coğrafya-1 **5 2 2 40**

TYT Coğrafya-1	S	D	Y	B%
Coğrafya-1	5	2	2	40
Doğal unsurları üretim, dağıtım ve tüketim süreçleri üzerindeki etkisi açısından değerlendirir. Üretim, dağıtım ve tüketim süreçlerinin ortaya çıkışı, yayılışı ve dağılımlarını belirleyen faktörleri açıklar.	1	1	0	100
Biyocoğrafyanın oluşumu ve azalmasında etkili olan faktörleri açıklar.	1	0	1	0
Türkiye'de sanayi sektörünün özelliklerini açıklar.	1	0	0	0
Doğal kaynaklar ile ekonomi ilişkisini açıklar.	1	1	0	100

TYT Felsefe **5 0 0 0**

TYT Felsefe	S	D	Y	B%
Felsefe	5	0	0	0
18. yüzyıl -19. yüzyıl felsefesinin karakteristik özelliklerini açıklar.	1	0	0	0
MÖ 6. yüzyıl-MS 2. yüzyıl felsefesinin karakteristik özelliklerini açıklar.	1	0	0	0
MS 2. yüzyıl-MS 15. yüzyıl felsefesinin karakteristik özelliklerini açıklar.	1	0	0	0
20. yüzyıl felsefesinin karakteristik özelliklerini açıklar.	2	0	0	0

TYT Din Kül. ve Ahl. Bil. **5 0 0 0**

TYT Din Kül. ve Ahl. Bil.	S	D	Y	B%
Din Kül. ve Ahl. Bil.	5	0	0	0
Kur'an'ın Kerim'de geçen bazı kavramları yorumlar.	2	0	0	0
Hz. Muhammed'in peygamberlikle ilgili görevlerini açıklar.	1	0	0	0
Dünya hayatı ile ahiret hayatı arasında ilişki kurar.	1	0	0	0
İnançla ilgili yaklaşımları tartışır.	1	0	0	0

TYT Matematik **20 1 1 5**

TYT Matematik	S	D	Y	B%
Matematik-1	20	1	1	5
Trigonometrik Fonksiyonlar	2	0	0	0
ANALİTİK GEOMETRİ	2	0	1	0
Fonksiyonlarla ilgili Uygulamalar	1	0	0	0
Fonksiyonların Dönüşümleri	1	0	0	0
İkinci dereceden iki bilinmeyenli denklemler sisteminin çözüm kümesini bulur.	1	1	0	100
Doğrunun Analitik İncelenmesi	1	0	0	0
İkinci dereceden bir bilinmeyenli eşitsizliklerin çözüm kümesini bulur.	1	0	0	0
Çemberde kirişin özelliklerini göstererek işlemler yapar.	4	0	0	0
İkinci dereceden bir değişkenli fonksiyonun grafiğini çizerek yorumlar.	1	0	0	0
Bir çemberde merkez, çevre, iç, dış ve teğet-kiriş açıların özelliklerini kullanarak işlemler yapar.	3	0	0	0
Çemberin Temel Elemanları	1	0	0	0
Dairenin çevre ve alan bağıntılarını oluşturur.	2	0	0	0

SINAV SONUÇ BELGESİ

SİİRT / KURTALAN / Halk Eğitim Merkezi Ve Akşam Sanat Okulu

Öğrenci	Numara	Sınıf
BAHAR AĞDUK	315	11C

Puan Türü	Puan	Genel Ort.	Dereceler				
			Snf	Kurum	İlçe	İl	Genel
TYT	▲ 245,480	198,670	1	5	5	5	236
Puanı Hesaplanan:			127	127	127	127	1212
Katılımlar:			24	129	129	129	1490

Ders	Soru	Doğru	Yanlış	Net	Başarı %	Sınıf Ort.	Kurum Ort.	Genel Ort.
Türkçe	30	19	6	17,50	58	▲11,18	▲10,31	▲ 9,43
Tarih-1	5	4	1	3,75	75	▲ 2,36	▲ 1,66	▲ 1,64
Coğrafya-1	5	4	1	3,75	75	▲ 1,85	▲ 1,32	▲ 1,01
Felsefe	5	3	1	2,75	55	▲ 1,36	▲ 0,97	▲ 0,73
Din Kül. ve Ahl. Bil.	5	4	1	3,75	75	▲ 2,73	▲ 2,92	▲ 2,43
TYT Sosyal	20	15	4	14,00	70	▲ 8,31	▲ 6,87	▲ 5,80
Matematik-1	20	5	2	4,50	23	▲ 2,18	▲ 2,95	▼ 6,61
Toplam:	90	39	12	36,00	40	▲21,03	▲20,04	▲19,72

Soru No: 123456789012345678901234567890

TYT Türkçe: aACDCaDdCAEAb DC AAa EBc BEBD

Cevap Anahtarı: B EACDCEDBCAEADBCCBAAEBEBDBEBD

TYT Sosyal: eEADEaCEEB DeBDAdAAC

Cevap Anahtarı: B CEADEBCEEBDBDAEAC

TYT Matematik: DAEC D e e

Cevap Anahtarı: B DAECBDBBEBADADACDC

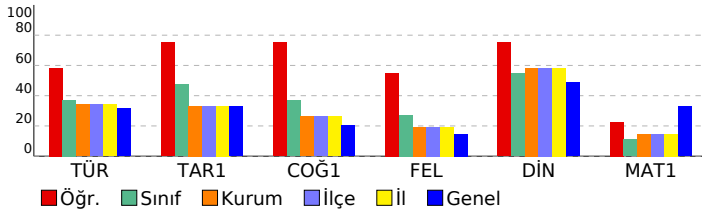

SONUÇ YAYINLARI 11. SINIF 4.DENEME 2021-2022

DERSLERE GÖRE BAŞARI ANALİZİ

	S	D	Y	B%
TYT Türkçe	30	19	6	63
Türkçe	30	19	6	63
Edebiyat ve Toplum ilişkisi	6	5	1	83
Noktalamaya işaretlerini yerinde kullanır.	2	2	0	100
Yazım kurallarına uyar.	2	2	0	100
Edebiyatın Tarih ve Dinle ilişkisi	2	0	2	0
Cumhuriyet Dönemi'nde Tiyatro (1923-1950 Arası)	1	0	1	0
Anlatım Bozuklukları	1	0	0	0
Cümlelerin Öğeleri	1	1	0	100
Sohbeti tanımlar ve genel özelliklerini kavrar.	1	1	0	100
Anlamla ilgili anlatım bozukluklarının sebeplerini belirler.	1	0	0	0
Cumhuriyet Dönemi tiyatrosunu tanıtır.	1	0	0	0
1923-1950 arasında tiyatro eseri veren yazarları tanıtır.	3	2	1	67
1923-1950 arasında eser veren yazarların ve bu dönemde yazılan romanların genel özelliklerini kavrar.	2	1	0	50
Cumhuriyet Dönemi'nde Roman (1923-1950 Arası)	1	0	1	0
1950-1980 arasında tiyatro eseri veren yazarları tanıtır.	1	1	0	100
Fıkra tanımlar ve genel özelliklerini kavrar.	1	1	0	100
1950-1980 arasında eser veren yazarların ve bu dönemde yazılan romanların genel özelliklerini kavrar.	1	0	0	0
Edebi akımları ve edebiyata yansımalarını bilir.	1	1	0	100
Fecriyat Dönemi'nde Şiir	1	1	0	100
Makale türünün genel özelliklerini kavrar ve bilimsel makalenin bölümlerini bilir.	1	1	0	100
TYT Sosyal	20	15	4	75
Tarih-1	5	4	1	80
Fransız İhtilali ve Avrupa da Sanayi Devrimi ile birlikte devlet-toplum ilişkilerinde meydana gelen dönüşümü kavrar	1	0	1	0
Osmanlı ile Rusya arasındaki rekabetin Osmanlı Devleti nin Avrupa ve Asya siyasetindeki önemini kavrar.	1	1	0	100
Osmanlı Devleti nin son dönemlerinde endüstriyel üretime geçiş çabalarını ve bu süreçte yaşanan zorlukları analiz eder.	1	1	0	100
Osmanlı Devleti nin siyasi varlığına yönelik tehditleri analiz eder.	1	1	0	100
Osmanlı devlet idaresi ve toplum düzenindeki çözümleri önleme çabalarını analiz eder.	1	1	0	100
Coğrafya-1	5	4	1	80
Doğal unsurları üretim, dağıtım ve tüketim süreçleri üzerindeki etkisi açısından değerlendirir. Üretim, dağıtım ve tüketim süreçlerinin ortaya çıkışı, yayılışı ve dağılımlarını belirleyen faktörleri açıklar.	1	1	0	100
Biyocoğrafyanın oluşumu ve azalmasında etkili olan faktörleri açıklar.	1	1	0	100
Türkiye'de sanayi sektörünün özelliklerini açıklar.	1	1	0	100
Doğal kaynaklar ile ekonomi ilişkisini açıklar.	1	1	0	100
Felsefe	5	3	1	60
18. yüzyıl -19. yüzyıl felsefesinin karakteristik özelliklerini açıklar.	1	0	0	0
MÖ 6. yüzyıl-MS 2. yüzyıl felsefesinin karakteristik özelliklerini açıklar.	1	1	0	100
MS 2. yüzyıl-MS 15. yüzyıl felsefesinin karakteristik özelliklerini açıklar.	1	0	1	0
20. yüzyıl felsefesinin karakteristik özelliklerini açıklar.	2	2	0	100
Din Kül. ve Ahl. Bil.	5	4	1	80
Kur'an'ın Kerim'de geçen bazı kavramları yorumlar.	2	2	0	100
Hz. Muhammed'in peygamberlikle ilgili görevlerini açıklar.	1	0	1	0
Dünya hayatı ile ahiret hayatı arasında ilişki kurar.	1	1	0	100
İnançla ilgili yaklaşımları tartışır.	1	1	0	100
TYT Matematik	20	5	2	25
Matematik-1	20	5	2	25
Trigonometrik Fonksiyonlar	2	2	0	100
ANALİTİK GEOMETRİ	2	2	0	100
Fonksiyonlarla ilgili Uygulamalar	1	0	0	0
Fonksiyonların Dönüşümleri	1	0	0	0
İkinci dereceden iki bilinmeyenli denklemler sisteminin çözüm kümesini bulur.	1	1	0	100
Doğrunun Analitik İncelenmesi	1	0	0	0
İkinci dereceden bir bilinmeyenli eşitsizliklerin çözüm kümesini bulur.	1	0	0	0
Çemberde kirişin özelliklerini göstererek işlemler yapar.	4	0	1	0
İkinci dereceden bir değişkenli fonksiyonun grafiğini çizerek yorumlar.	1	0	0	0
Bir çemberde merkez, çevre, iç, dış ve teğet-kiriş açıların özelliklerini kullanarak işlemler yapar.	3	0	1	0
Çemberin Temel Elemanları	1	0	0	0
Dairenin çevre ve alan bağıntılarını oluşturur.	2	0	0	0

SINAV SONUÇ BELGESİ								SONUÇ YAYINLARI 11. SINIF 4.DENEME 2021-2022											
SİİRT / KURTALAN / Halk Eğitim Merkezi Ve Akşam Sanat Okulu								DERSLERE GÖRE BAŞARI ANALİZİ											
Öğrenci				Numara		Sınıf		S D Y B%											
DİLAN KÜRNEK				406		11C		TYT Türkçe											
Puan				Genel Ort.		Dereceler		Türkçe											
Türü				Ort.		Snf Kurum İlçe İl Genel		30 12 6 40											
TYT				182,055		198,670		11 59 59 59 657		Edebiyat ve Toplum ilişkisi 6 4 1 67									
Puanı Hesaplanan:				127		127		127		Noktalama işaretlerini yerinde kullanır. 2 1 1 50									
Katılımlar:				24		129		129		129		Edebiyatın Tarih ve Dinle ilişkisi 2 0 1 0							
Katılımlar:				24		129		129		129		Yazım kurallarına uyar. 2 1 0 50							
Ders	Soru	Doğru	Yanlış	Net	Başarı %	Sınıf Ort.	Kurum Ort.	Genel Ort.	Anlatım Bozuklukları 1 0 0 0										
Türkçe	30	12	6	10,50	35	▼11,18	▲10,31	▲9,43	Cümlelerin Ögeleri 1 1 0 100										
Tarih-1	5	2	0	2,00	40	▼2,36	▲1,66	▲1,64	Cumhuriyet Dönemi'nde Tiyatro (1923-1950 Arası) 1 0 0 0										
Coğrafya-1	5	3	2	2,50	50	▲1,85	▲1,32	▲1,01	Anlamla ilgili anlatım bozukluklarının sebeplerini belirler. 1 0 0 0										
Felsefe	5	2	0	2,00	40	▲1,36	▲0,97	▲0,73	Sohbeti tanımlar ve genel özelliklerini kavrar. 1 1 0 100										
Din Kül. ve Ahl. Bil.	5	4	1	3,75	75	▲2,73	▲2,92	▲2,43	1923-1950 arasında tiyatro eseri veren yazarları tanıır. 3 2 0 67										
TYT Sosyal	20	11	3	10,25	51	▲8,31	▲6,87	▲5,80	Cumhuriyet Dönemi tiyatrosunu tanıır. 1 0 0 0										
Toplam:	90	23	9	20,75	23	▼21,03	▲20,04	▲19,72	1950-1980 arasında tiyatro eseri veren yazarları tanıır. 1 0 0 0										
Soru No	123456789012345678901234567890								Fıkra'yı tanımlar ve genel özelliklerini kavrar. 1 0 0 0										
TYT Türkçe	Abac dCAE C D CA Aa EeDe								1923-1950 arasında eser veren yazarların ve bu dönemde yazılan romanların genel özelliklerini kavrar. 2 1 0 50										
Cevap Anahtarı	A AEDCEDBCAEACBDDCCABEBABEEDBDB								Cumhuriyet Dönemi'nde Roman (1923-1950 Arası) 1 0 1 0										
TYT Sosyal	E A CEEca BD EAAeA								1950-1980 arasında eser veren yazarların ve bu dönemde yazılan romanların genel özelliklerini kavrar. 1 0 0 0										
Cevap Anahtarı	A EECADCEEBBDBDCEAAACA								Fecriati Dönemi'nde Şiir 1 0 1 0										

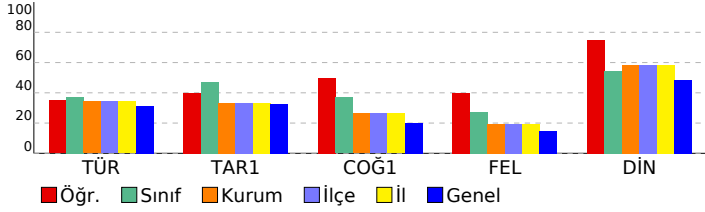

SINAV SONUÇ BELGESİ								SONUÇ YAYINLARI 11. SINIF 4.DENEME 2021-2022											
SİİRT / KURTALAN / Halk Eğitim Merkezi Ve Akşam Sanat Okulu								DERSLERE GÖRE BAŞARI ANALİZİ											
Öğrenci				Numara		Sınıf		S D Y B%											
DİLAN KÜRNEK				406		11C		TYT Türkçe											
Puan				Genel Ort.		Dereceler		Türkçe											
Türü				Ort.		Snf Kurum İlçe İl Genel		30 12 6 40											
TYT				182,055		198,670		11 59 59 59 657		Edebiyat ve Toplum ilişkisi 6 4 1 67									
Puanı Hesaplanan:				127		127		127		Noktalama işaretlerini yerinde kullanır. 2 1 1 50									
Katılımlar:				24		129		129		129		Edebiyatın Tarih ve Dinle ilişkisi 2 0 1 0							
Katılımlar:				24		129		129		129		Yazım kurallarına uyar. 2 1 0 50							
Ders	Soru	Doğru	Yanlış	Net	Başarı %	Sınıf Ort.	Kurum Ort.	Genel Ort.	Anlatım Bozuklukları 1 0 0 0										
Türkçe	30	12	6	10,50	35	▼11,18	▲10,31	▲9,43	Cümlelerin Ögeleri 1 1 0 100										
Tarih-1	5	2	0	2,00	40	▼2,36	▲1,66	▲1,64	Cumhuriyet Dönemi'nde Tiyatro (1923-1950 Arası) 1 0 0 0										
Coğrafya-1	5	3	2	2,50	50	▲1,85	▲1,32	▲1,01	Anlamla ilgili anlatım bozukluklarının sebeplerini belirler. 1 0 0 0										
Felsefe	5	2	0	2,00	40	▲1,36	▲0,97	▲0,73	Sohbeti tanımlar ve genel özelliklerini kavrar. 1 1 0 100										
Din Kül. ve Ahl. Bil.	5	4	1	3,75	75	▲2,73	▲2,92	▲2,43	1923-1950 arasında tiyatro eseri veren yazarları tanıır. 3 2 0 67										
TYT Sosyal	20	11	3	10,25	51	▲8,31	▲6,87	▲5,80	Cumhuriyet Dönemi tiyatrosunu tanıır. 1 0 0 0										
Toplam:	90	23	9	20,75	23	▼21,03	▲20,04	▲19,72	1950-1980 arasında tiyatro eseri veren yazarları tanıır. 1 0 0 0										
Soru No	123456789012345678901234567890								Fıkra'yı tanımlar ve genel özelliklerini kavrar. 1 0 0 0										
TYT Türkçe	Abac dCAE C D CA Aa EeDe								1923-1950 arasında eser veren yazarların ve bu dönemde yazılan romanların genel özelliklerini kavrar. 2 1 0 50										
Cevap Anahtarı	A AEDCEDBCAEACBDDCCABEBABEEDBDB								Cumhuriyet Dönemi'nde Roman (1923-1950 Arası) 1 0 1 0										
TYT Sosyal	E A CEEca BD EAAeA								1950-1980 arasında eser veren yazarların ve bu dönemde yazılan romanların genel özelliklerini kavrar. 1 0 0 0										
Cevap Anahtarı	A EECADCEEBBDBDCEAAACA								Fecriati Dönemi'nde Şiir 1 0 1 0										

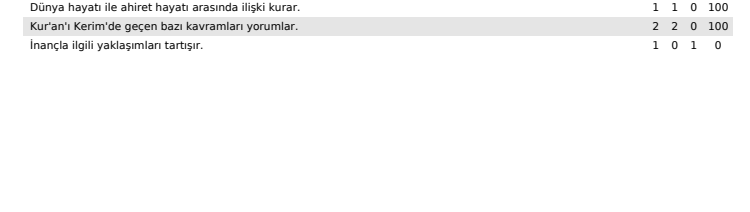

SINAV SONUÇ BELGESİ

SONUÇ YAYINLARI 11. SINIF 4.DENEME 2021-2022

SİİRT / KURTALAN / Halk Eğitim Merkezi Ve Akşam Sanat Okulu

DERSLERE GÖRE BAŞARI ANALİZİ

Öğrenci	Numara	Sınıf
DİLAN YAMAN	344	11C

Puan Türü	Puan	Genel Ort.	Dereceler				
			Snf	Kurum	İlçe	İl	Genel
TYT	▲ 216,565	198,670	5	23	23	23	419
Puanı Hesaplanan:			127	127	127	127	1212
Katılımlar:			24	129	129	129	1490

Ders	Soru	Doğru	Yanlış	Net	Başarı %	Sınıf Ort.	Kurum Ort.	Genel Ort.
Türkçe	30	17	5	15,75	53	▲11,18	▲10,31	▲9,43
Tarih-1	5	4	1	3,75	75	▲2,36	▲1,66	▲1,64
Coğrafya-1	5	3	2	2,50	50	▲1,85	▲1,32	▲1,01
Felsefe	5	4	1	3,75	75	▲1,36	▲0,97	▲0,73
Din Kül. ve Ahl. Bil.	5	4	1	3,75	75	▲2,73	▲2,92	▲2,43
TYT Sosyal	20	15	5	13,75	69	▲8,31	▲6,87	▲5,80
Toplam:	90	32	10	29,50	33	▲21,03	▲20,04	▲19,72

Soru No	123456789012345678901234567890
---------	--------------------------------

TYT Türkçe	EACDeaDBaeEe BDC AAE B EBD
Cevap Anahtarı	B EACDCEDBCAEADBCCBAAEBEBDBBEBD

TYT Sosyal	CaADEEaaEEBCDaBDAbAAC
Cevap Anahtarı	B CEADEBCEEBCCDBBDAEAAAC

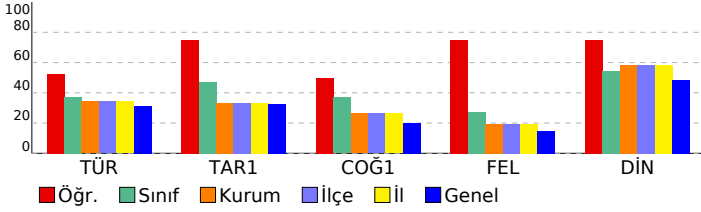

TYT Türkçe	S	D	Y	B%
Türkçe	30	17	5	57
Edebiyat ve Toplum ilişkisi	6	3	3	50
Noktalamaya işaretlerini yerinde kullanır.	2	2	0	100
Yazım kurallarına uyar.	2	1	1	50
Edebiyatın Tarih ve Dinle ilişkisi	2	1	1	50
Cumhuriyet Dönemi'nde Tiyatro (1923-1950 Arası)	1	0	0	0
Anlatım Bozuklukları	1	1	0	100
Cümlelerin Öğeleri	1	1	0	100
Sohbeti tanımlar ve genel özelliklerini kavrar.	1	1	0	100
Anlamla ilgili anlatım bozukluklarının sebeplerini belirler.	1	0	0	0
Cumhuriyet Dönemi tiyatrosunu tanıtır.	1	0	0	0
1923-1950 arasında tiyatro eseri veren yazarları tanıtır.	3	2	0	67
1923-1950 arasında eser veren yazarların ve bu dönemde yazılan romanların genel özelliklerini kavrar.	2	1	0	50
Cumhuriyet Dönemi'nde Roman (1923-1950 Arası)	1	1	0	100
1950-1980 arasında tiyatro eseri veren yazarları tanıtır.	1	0	0	0
Fıkıyı tanımlar ve genel özelliklerini kavrar.	1	1	0	100
1950-1980 arasında eser veren yazarların ve bu dönemde yazılan romanların genel özelliklerini kavrar.	1	0	0	0
Edebi akımları ve edebiyata yansımalarını bilir.	1	0	0	0
Fecriyat Dönemi'nde Şiir	1	1	0	100
Makale türünün genel özelliklerini kavrar ve bilimsel makalenin bölümlerini bilir.	1	1	0	100
TYT Sosyal	20	15	5	75
Tarih-1	5	4	1	80
Fransız İhtilali ve Avrupa da Sanayi Devrimi ile birlikte devlet-toplum ilişkilerinde meydana gelen dönüşümü kavrar	1	1	0	100
Osmanlı ile Rusya arasındaki rekabetin Osmanlı Devleti nin Avrupa ve Asya siyasetindeki önemini kavrar.	1	0	1	0
Osmanlı Devleti nin son dönemlerinde endüstriyel üretime geçiş çabalarını ve bu süreçte yaşanan zorlukları analiz eder.	1	1	0	100
Osmanlı Devleti nin siyasi varlığına yönelik tehditleri analiz eder.	1	1	0	100
Osmanlı devlet idaresi ve toplum düzenindeki çözümleri önleme çabalarını analiz eder.	1	1	0	100
Coğrafya-1	5	3	2	60
Doğal unsurları üretim, dağıtım ve tüketim süreçleri üzerindeki etkisi açısından değerlendirir. Üretim, dağıtım ve tüketim süreçlerinin ortaya çıkışı, yayılışı ve dağılımlarını belirleyen faktörleri açıklar.	1	0	1	0
İlk kültür merkezlerinin ortaya çıkışı, yayılışı ve dağılımlarını belirleyen faktörleri açıklar.	1	0	1	0
Biyocoğrafyanın oluşumu ve azalmasında etkili olan faktörleri açıklar.	1	1	0	100
Türkiye'de sanayi sektörünün özelliklerini açıklar.	1	1	0	100
Doğal kaynaklar ile ekonomi ilişkisini açıklar.	1	1	0	100
Felsefe	5	4	1	80
18. yüzyıl -19. yüzyıl felsefesinin karakteristik özelliklerini açıklar.	1	1	0	100
MÖ 6. yüzyıl-MS 2. yüzyıl felsefesinin karakteristik özelliklerini açıklar.	1	1	0	100
MS 2. yüzyıl-MS 15. yüzyıl felsefesinin karakteristik özelliklerini açıklar.	1	0	1	0
20. yüzyıl felsefesinin karakteristik özelliklerini açıklar.	2	2	0	100
Din Kül. ve Ahl. Bil.	5	4	1	80
Kur'an'ı Kerim'de geçen bazı kavramları yorumlar.	2	2	0	100
Hz. Muhammed'in peygamberlikle ilgili görevlerini açıklar.	1	0	1	0
Dünya hayatı ile ahiret hayatı arasında ilişki kurar.	1	1	0	100
İnançta ilgili yaklaşımları tartışır.	1	1	0	100

SINAV SONUÇ BELGESİ								SONUÇ YAYINLARI 11. SINIF 4.DENEME 2021-2022			
SİİRT / KURTALAN / Halk Eğitim Merkezi Ve Akşam Sanat Okulu								DERSLERE GÖRE BAŞARI ANALİZİ			
Öğrenci				Numara		Sınıf		S D Y B%			
ELİF ÇELİK				403		11C		TYT Türkçe			
Puan				Genel Ort.		Dereceler		30 20 4 67			
Türü				Puan		Sınıf Ort.		Türkçe			
TYT				229,305		198,670		30 20 4 67			
Katılımlar:				24		129		129 129 127 1212			
Başarı %				63		11,18		10,31 9,43			
Sınıf Ort.				11,18		10,31		9,43			
Kurum Ort.				10,31		9,43					
İlçe Ort.				9,43							
İl Ort.											
Genel Ort.											
Edebiyat ve Toplum ilişkisi								6 5 1 83			
Noktalama işaretlerini yerinde kullanır.								2 2 0 100			
Yazım kurallarına uyar.								2 2 0 100			
Edebiyatın Tarih ve Dinle ilişkisi								2 1 1 50			
Cumhuriyet Dönemi'nde Tiyatro (1923-1950 Arası)								1 0 0 0			
Anlatım Bozuklukları								1 1 0 100			
Cümlelerin Öğeleri								1 1 0 100			
Sohbeti tanımlar ve genel özelliklerini kavrar.								1 1 0 100			
Anlamla ilgili anlatım bozukluklarının sebeplerini belirler.								1 0 1 0			
Cumhuriyet Dönemi tiyatrosunu tanıır.								1 0 0 0			
1923-1950 arasında tiyatro eseri veren yazarları tanıır.								3 2 0 67			
1923-1950 arasında eser veren yazarların ve bu dönemde yazılan romanların genel özelliklerini kavrar.								2 1 0 50			
Cumhuriyet Dönemi'nde Roman (1923-1950 Arası)								1 0 1 0			
1950-1980 arasında tiyatro eseri veren yazarları tanıır.								1 0 0 0			
Fıkıyı tanımlar ve genel özelliklerini kavrar.								1 1 0 100			
1950-1980 arasında eser veren yazarların ve bu dönemde yazılan romanların genel özelliklerini kavrar.								1 0 0 0			
Edebi akımları ve edebiyata yansımalarını bilir.								1 1 0 100			
Fecriyat Dönemi'nde Şiir								1 1 0 100			
Makale türünün genel özelliklerini kavrar ve bilimsel makalenin bölümlerini bilir.								1 1 0 100			
TYT Sosyal								20 15 5 75			
Tarih-1								5 4 1 80			
Fransız İhtilali ve Avrupa da Sanayi Devrimi ile birlikte devlet-toplum ilişkilerinde meydana gelen dönüşümü kavra								1 1 0 100			
Osmanlı ile Rusya arasındaki rekabetin Osmanlı Devleti nin Avrupa ve Asya siyasetindeki önemini kavrar.								1 0 1 0			
Osmanlı Devleti nin son dönemlerinde endüstriyel üretime geçiş çabalarını ve bu süreçte yaşanan zorlukları analı								1 1 0 100			
Osmanlı Devleti nin siyasi varlığına yönelik tehditleri analiz eder.								1 1 0 100			
Osmanlı devlet idaresi ve toplum düzenindeki çözümleri önleme çabalarını analiz eder.								1 1 0 100			
Coğrafya-1								5 3 2 60			
Doğal unsurları üretim, dağıtım ve tüketim süreçleri üzerindeki etkisi açısından değerlendirir. Üretim, dağıtım ve tük								1 0 1 0			
İlk kültür merkezlerinin ortaya çıkışı, yayılışı ve dağılımlarını belirleyen faktörleri açıklar.								1 0 1 0			
Biyocoğrafyanın oluşumu ve azalmasında etkili olan faktörleri açıklar.								1 1 0 100			
Türkiye'de sanayi sektörünün özelliklerini açıklar.								1 1 0 100			
Doğal kaynaklar ile ekonomi ilişkisini açıklar.								1 1 0 100			
Felsefe								5 4 1 80			
18. yüzyıl -19. yüzyıl felsefesinin karakteristik özelliklerini açıklar.								1 1 0 100			
MÖ 6. yüzyıl-MS 2. yüzyıl felsefesinin karakteristik özelliklerini açıklar.								1 1 0 100			
MS 2. yüzyıl-MS 15. yüzyıl felsefesinin karakteristik özelliklerini açıklar.								1 0 1 0			
20. yüzyıl felsefesinin karakteristik özelliklerini açıklar.								2 2 0 100			
Din Kül. ve Ahl. Bil.								5 4 1 80			
Kur'an'ı Kerim'de geçen bazı kavramları yorumlar.								2 2 0 100			
Hz. Muhammed'in peygamberlikle ilgili görevlerini açıklar.								1 0 1 0			
Dünya hayatı ile ahiret hayatı arasında ilişki kurar.								1 1 0 100			
İnançta ilgili yaklaşımları tartışır.								1 1 0 100			

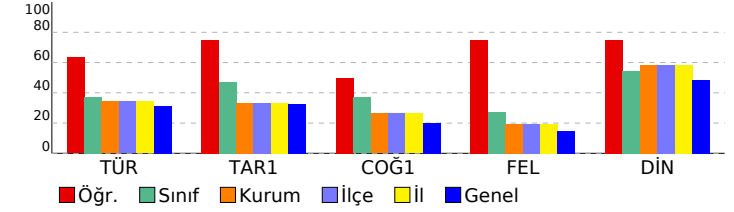

SINAV SONUÇ BELGESİ

SİİRT / KURTALAN / Halk Eğitim Merkezi Ve Akşam Sanat Okulu

Öğrenci	Numara	Sınıf
ELİF EROĞLU	340	11C

Puan Türü	Puan	Genel Ort.	Dereceler				
			Snf	Kurum	İlçe	İl	Genel
TYT	▲ 209,495	198,670	7	27	27	27	463
Puanı Hesaplanan:			127	127	127	127	1212
Katılımlar:			24	129	129	129	1490

Ders	Soru	Doğru	Yanlış	Net	Başarı %	Sınıf Ort.	Kurum Ort.	Genel Ort.
Türkçe	30	16	10	13,50	45	▲ 11,18	▲ 10,31	▲ 9,43
Tarih-1	5	4	1	3,75	75	▲ 2,36	▲ 1,66	▲ 1,64
Coğrafya-1	5	3	2	2,50	50	▲ 1,85	▲ 1,32	▲ 1,01
Felsefe	5	2	3	1,25	25	▼ 1,36	▲ 0,97	▲ 0,73
Din Kül. ve Ahl. Bil.	5	4	1	3,75	75	▲ 2,73	▲ 2,92	▲ 2,43
TYT Sosyal	20	13	7	11,25	56	▲ 8,31	▲ 6,87	▲ 5,80
Matematik-1	20	3	2	2,50	13	▲ 2,18	▼ 2,95	▼ 6,61
Toplam:	90	32	19	27,25	30	▲ 21,03	▲ 20,04	▲ 19,72

Soru No: 123456789012345678901234567890

TYT Türkçe: ae DCaD ebcAbBDab AAEbEBDe BD

Cevap Anahtarı: B EACDCEDBCAEADBCCBAEeEBDBEBDD

TYT Sosyal: eEADEaCbEBaDeBcAdAAC

Cevap Anahtarı: B CEADEBCEEBBCDBDAEAAC

TYT Matematik: D aC D e

Cevap Anahtarı: B DAECeBDBBEBADEDACDC

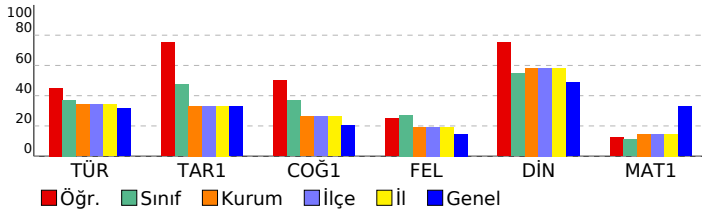

SONUÇ YAYINLARI 11. SINIF 4.DENEME 2021-2022

DERSLERE GÖRE BAŞARI ANALİZİ

S D Y B%

TYT Türkçe 30 16 10 53

Türkçe	S	D	Y	B%
Edebiyat ve Toplum ilişkisi	6	1	5	17
Noktalamaya işaretlerini yerinde kullanır.	2	1	0	50
Yazım kurallarına uyar.	2	2	0	100
Edebiyatın Tarih ve Dinle ilişkisi	2	0	1	0
Cumhuriyet Dönemi'nde Tiyatro (1923-1950 Arası)	1	0	1	0
Anlatım Bozuklukları	1	1	0	100
Cümlelerin Öğeleri	1	1	0	100
Sohbeti tanımlar ve genel özelliklerini kavrar.	1	0	1	0
Anlamla ilgili anlatım bozukluklarının sebeplerini belirler.	1	0	1	0
Cumhuriyet Dönemi tiyatrosunu tanıır.	1	0	0	0
1923-1950 arasında tiyatro eseri veren yazarları tanıır.	3	2	0	67
1923-1950 arasında eser veren yazarların ve bu dönemde yazılan romanların genel özelliklerini kavrar.	2	2	0	100
Cumhuriyet Dönemi'nde Roman (1923-1950 Arası)	1	1	0	100
1950-1980 arasında tiyatro eseri veren yazarları tanıır.	1	1	0	100
Fıkırayı tanımlar ve genel özelliklerini kavrar.	1	1	0	100
1950-1980 arasında eser veren yazarların ve bu dönemde yazılan romanların genel özelliklerini kavrar.	1	1	0	100
Edebi akımları ve edebiyata yansımalarını bilir.	1	0	1	0
Fecriyatı Dönemi'nde Şiir	1	1	0	100
Makale türünün genel özelliklerini kavrar ve bilimsel makalenin bölümlerini bilir.	1	1	0	100

TYT Sosyal 20 13 7 65

Tarih-1	S	D	Y	B%
Fransız İhtilali ve Avrupa da Sanayi Devrimi ile birlikte devlet-toplum ilişkilerinde meydana gelen dönüşümü kavra	1	0	1	0
Osmanlı ile Rusya arasındaki rekabetin Osmanlı Devleti nin Avrupa ve Asya siyasetindeki önemini kavrar.	2	1	0	100
Osmanlı Devleti nin son dönemlerinde endüstriyel üretime geçiş çabalarını ve bu süreçte yaşanan zorlukları analiz eder.	1	1	0	100
Osmanlı Devleti nin siyasi varlığına yönelik tehditleri analiz eder.	1	1	0	100
Osmanlı devlet idaresi ve toplum düzenindeki çözümleri önleme çabalarını analiz eder.	1	1	0	100

Coğrafya-1 5 3 2 60

Doğal unsurları üretim, dağıtım ve tüketim süreçleri üzerindeki etkisi açısından değerlendirir. Üretim, dağıtım ve tüketim süreçlerinin ortaya çıkışı, yayılışı ve dağılımlarını belirleyen faktörleri açıklar.	1	1	0	100
Biyocoğrafyanın oluşumu ve azalmasında etkili olan faktörleri açıklar.	1	0	1	0
Türkiye'de sanayi sektörünün özelliklerini açıklar.	1	1	0	100
Doğal kaynaklar ile ekonomi ilişkisini açıklar.	1	1	0	100

Felsefe 5 2 3 40

18. yüzyıl -19. yüzyıl felsefesinin karakteristik özelliklerini açıklar.	1	0	1	0
MÖ 6. yüzyıl-MS 2. yüzyıl felsefesinin karakteristik özelliklerini açıklar.	1	1	0	100
MS 2. yüzyıl-MS 15. yüzyıl felsefesinin karakteristik özelliklerini açıklar.	2	0	1	0
20. yüzyıl felsefesinin karakteristik özelliklerini açıklar.	1	0	1	50

Din Kül. ve Ahl. Bil. 5 4 1 80

Kur'an'ın Kerim'de geçen bazı kavramları yorumlar.	2	2	0	100
Hz. Muhammed'in peygamberlikle ilgili görevlerini açıklar.	1	0	1	0
Dünya hayatı ile ahiret hayatı arasında ilişki kurar.	1	1	0	100
İnançla ilgili yaklaşımları tartışır.	1	1	0	100

TYT Matematik 20 3 2 15

Matematik-1	S	D	Y	B%
Trigonometrik Fonksiyonlar	2	1	0	50
ANALİTİK GEOMETRİ	2	1	1	50
Fonksiyonlarla İlgili Uygulamalar	1	0	0	0
Fonksiyonların Dönüşümleri	1	0	0	0
İkinci dereceden iki bilinmeyenli denklemler sisteminin çözüm kümesini bulur.	1	1	0	100
Doğrunun Analitik İncelenmesi	1	0	0	0
İkinci dereceden bir bilinmeyenli eşitsizliklerin çözüm kümesini bulur.	1	0	0	0
Çemberde kirişin özelliklerini göstererek işlemler yapar.	4	0	1	0
İkinci dereceden bir değişkenli fonksiyonun grafiğini çizerek yorumlar.	1	0	0	0
Bir çemberde merkez, çevre, iç, dış ve teğet-kiriş açıların özelliklerini kullanarak işlemler yapar.	3	0	0	0
Çemberin Temel Elemanları	1	0	0	0
Dairenin çevre ve alan bağlantılarını oluşturur.	2	0	0	0

SINAV SONUÇ BELGESİ **SONUÇ YAYINLARI 11. SINIF 4.DENEME 2021-2022**

SİİRT / KURTALAN / Halk Eğitim Merkezi Ve Akşam Sanat Okulu

Öğrenci	Numara	Sınıf
ERDARS GENEZ	409	11C

Puan Türü	Puan	Genel Ort.	Dereceler				
			Snf	Kurum	İlçe	İl	Genel
TYT	▼ 153,235	198,670	20	101	101	101	941
Puanı Hesaplanan:			127	127	127	127	1212
Katılımlar:			24	129	129	129	1490

Ders	Soru	Doğru	Yanlış	Net	Başarı %	Sınıf Ort.	Kurum Ort.	Genel Ort.
Türkçe	30	10	12	7,00	23	▼ 11,18	▼ 10,31	▼ 9,43
Tarih-1	5	2	3	1,25	25	▼ 2,36	▼ 1,66	▼ 1,64
Coğrafya-1	5	2	3	1,25	25	▼ 1,85	▼ 1,32	▲ 1,01
Felsefe	5	4	0	4,00	80	▲ 1,36	▲ 0,97	▲ 0,73
Din Kül. ve Ahl. Bil.	5	1	3	0,25	5	▼ 2,73	▼ 2,92	▼ 2,43
TYT Sosyal	20	9	9	6,75	34	▼ 8,31	▼ 6,87	▲ 5,80
Matematik-1	20	1	5	-0,25	-1	▼ 2,18	▼ 2,95	▼ 6,61
Toplam:	90	20	26	13,50	15	▼ 21,03	▼ 20,04	▼ 19,72

Soru No	123456789012345678901234567890
TYT Türkçe	acC Cbeaeabb c e AA BEcDB EB
Cevap Anahtarı	B EACDCEDBCAEADBCCBAAEBEBDBEBDD
TYT Sosyal	eEAedaCaEe DBBDcdAd
Cevap Anahtarı	B CEADEBCEEBBCDBDAEAC
TYT Matematik	a D d e ce
Cevap Anahtarı	B DAECBDDBBEBADEDACDC

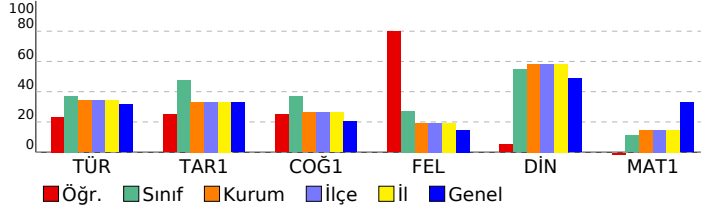

DERSLERE GÖRE BAŞARI ANALİZİ

	S	D	Y	B%
TYT Türkçe	30	10	12	33
Türkçe	30	10	12	33
Edebiyat ve Toplum ilişkisi	6	0	6	0
Noktalama işaretlerini yerinde kullanır.	2	1	0	50
Yazım kurallarına uyar.	2	1	0	50
Edebiyatın Tarih ve Dinle ilişkisi	2	0	2	0
Cumhuriyet Dönemi'nde Tiyatro (1923-1950 Arası)	1	0	0	0
Anlatım Bozuklukları	1	0	0	0
Cümlelerin Öğeleri	1	0	1	0
Sohbeti tanımlar ve genel özelliklerini kavrar.	1	0	0	0
Anlamla ilgili anlatım bozukluklarının sebeplerini belirler.	1	0	1	0
Cumhuriyet Dönemi tiyatrosunu tanıır.	1	0	0	0
1923-1950 arasında tiyatro eseri veren yazarları tanıır.	3	3	0	100
1923-1950 arasında eser veren yazarların ve bu dönemde yazılan romanların genel özelliklerini kavrar.	2	2	0	100
Cumhuriyet Dönemi'nde Roman (1923-1950 Arası)	1	0	0	0
1950-1980 arasında tiyatro eseri veren yazarları tanıır.	1	1	0	100
Fıkıyı tanımlar ve genel özelliklerini kavrar.	1	0	1	0
1950-1980 arasında eser veren yazarların ve bu dönemde yazılan romanların genel özelliklerini kavrar.	1	1	0	100
Edebi akımları ve edebiyata yansımalarını bilir.	1	0	0	0
Fecriyat Dönemi'nde Şiir	1	1	0	100
Makale türünün genel özelliklerini kavrar ve bilimsel makalenin bölümlerini bilir.	1	0	0	0
TYT Sosyal	20	9	9	45
Tarih-1	5	2	3	40
Fransız İhtilali ve Avrupa da Sanayi Devrimi ile birlikte devlet-toplum ilişkilerinde meydana gelen dönüşümü kavra	1	0	1	0
Osmanlı ile Rusya arasındaki rekabetin Osmanlı Devleti nin Avrupa ve Asya siyasetindeki önemini kavrar.	1	0	1	00
Osmanlı Devleti nin son dönemlerinde endüstriyel üretime geçiş çabalarını ve bu süreçte yaşanan zorlukları analıı	1	1	0	100
Osmanlı Devleti nin siyasi varlığına yönelik tehditleri analiz eder.	1	0	1	0
Osmanlı devlet idaresi ve toplum düzenindeki çözümleri önleme çabalarını analiz eder.	1	0	1	0
Coğrafya-1	5	2	3	40
Doğal unsurları üretim, dağıtım ve tüketim süreçleri üzerindeki etkisi açısından değerlendirir. Üretim, dağıtım ve tü	1	0	1	0
İlk kültür merkezlerinin ortaya çıkışı, yayılışı ve dağılımlarını belirleyen faktörleri açıklar.	1	1	0	100
Biyocoğrafyanın oluşumu ve azalmasında etkili olan faktörleri açıklar.	1	0	1	0
Türkiye'de sanayi sektörünün özelliklerini açıklar.	1	1	0	100
Doğal kaynaklar ile ekonomi ilişkisini açıklar.	1	0	1	0
Felsefe	5	4	0	80
18. yüzyıl -19. yüzyıl felsefesinin karakteristik özelliklerini açıklar.	1	0	0	0
MÖ 6. yüzyıl-MS 2. yüzyıl felsefesinin karakteristik özelliklerini açıklar.	1	1	0	100
MS 2. yüzyıl-MS 15. yüzyıl felsefesinin karakteristik özelliklerini açıklar.	1	1	0	100
20. yüzyıl felsefesinin karakteristik özelliklerini açıklar.	2	2	0	100
Din Kül. ve Ahl. Bil.	5	1	3	20
Kur'an'ın Kerim'de geçen bazı kavramları yorumlar.	2	0	2	0
Hz. Muhammed'in peygamberlikle ilgili görevlerini açıklar.	1	0	1	0
Dünya hayatı ile ahiret hayatı arasında ilişki kurar.	1	1	0	100
İnançla ilgili yaklaşımları tartışır.	1	0	0	0
TYT Matematik	20	1	5	5
Matematik-1	20	1	5	5
Trigonometrik Fonksiyonlar	2	0	0	0
ANALİTİK GEOMETRİ	2	0	1	0
Fonksiyonlarla ilgili Uygulamalar	1	0	0	0
Fonksiyonların Dönüşümleri	1	0	0	0
İkinci dereceden iki bilinmeyenli denklemler sisteminin çözüm kümesini bulur.	1	1	0	100
Doğrunun Analitik İncelenmesi	1	0	0	0
İkinci dereceden bir bilinmeyenli eşitsizliklerin çözüm kümesini bulur.	1	0	0	0
Çemberde kirişin özelliklerini göstererek işlemler yapar.	4	0	2	0
İkinci dereceden bir değişkenli fonksiyonun grafiğini çizerek yorumlar.	1	0	0	0
Bir çemberde merkez, çevre, iç, dış ve teğet-kiriş açıların özelliklerini kullanarak işlemler yapar.	3	0	2	0
Çemberin Temel Elemanları	1	0	0	0
Dairenin çevre ve alan bağlantılarını oluşturur.	2	0	0	0

SINAV SONUÇ BELGESİ

SİİRT / KURTALAN / Halk Eğitim Merkezi Ve Akşam Sanat Okulu

Öğrenci	Numara	Sınıf
EVİN YILMA Z	402	11C

Puan Türü	Puan	Genel Ort.	Dereceler				
			Snf	Kurum	İlçe	İl	Genel
TYT	▼ 177,285	198,670	13	69	69	69	708
Puanı Hesaplanan:			127	127	127	127	1212
Katılımlar:			24	129	129	129	1490

Ders	Soru	Doğru	Yanlış	Net	Başarı %	Sınıf Ort.	Kurum Ort.	Genel Ort.
Türkçe	30	10	8	8,00	27	▼11,18	▼10,31	▼9,43
Tarih-1	5	2	0	2,00	40	▼2,36	▲1,66	▲1,64
Coğrafya-1	5	4	1	3,75	75	▲1,85	▲1,32	▲1,01
Felsefe	5	1	3	0,25	5	▼1,36	▼0,97	▼0,73
Din Kül. ve Ahl. Bil.	5	4	1	3,75	75	▲2,73	▲2,92	▲2,43
TYT Sosyal	20	11	5	9,75	49	▲8,31	▲6,87	▲5,80
Matematik-1	20	2	2	1,50	8	▼2,18	▼2,95	▼6,61
Toplam:	90	23	15	19,25	21	▼21,03	▼20,04	▼19,72

Soru No 123456789012345678901234567890

TYT Türkçe AEDba dbeEed D CA c E EB

Cevap Anahtarı A AEDCEDBCEAEACBDCCABEBEAEBBDEBDB

TYT Sosyal E A CEEBaaeBa EAAeA

Cevap Anahtarı A EECADCEEBBDBDCEAACA

TYT Matematik De B a

Cevap Anahtarı A ADCEDDBEEBBDBDADECACD

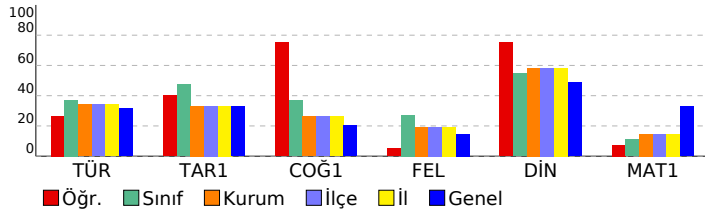

SONUÇ YAYINLARI 11. SINIF 4.DENEME 2021-2022

DERSLERE GÖRE BAŞARI ANALİZİ

TYT Türkçe	S	D	Y	B%
Türkçe	30	10	8	33
Edebiyat ve Toplum ilişkisi	6	3	3	50
Noktalamayı işaretlerini yerinde kullanır.	2	1	1	50
Edebiyatın Tarih ve Dinle ilişkisi	2	0	2	0
Yazım kurallarına uyar.	2	0	1	0
Anlatım Bozuklukları	1	0	0	0
Cümlelerin Ögeleri	1	1	0	100
Cumhuriyet Dönemi'nde Tiyatro (1923-1950 Arası)	1	0	0	0
Anlamla ilgili anlatım bozukluklarının sebeplerini belirler.	1	0	0	0
Sohbeti tanımlar ve genel özelliklerini kavrar.	1	1	0	100
1923-1950 arasında tiyatro eseri veren yazarları tanıtır.	3	2	0	67
Cumhuriyet Dönemi tiyatrosunu tanıtır.	1	0	0	0
1950-1980 arasında tiyatro eseri veren yazarları tanıtır.	1	0	0	0
Fıkıyı tanımlar ve genel özelliklerini kavrar.	1	0	1	0
1923-1950 arasında eser veren yazarların ve bu dönemde yazılan romanların genel özelliklerini kavrar.	2	0	0	0
Cumhuriyet Dönemi'nde Roman (1923-1950 Arası)	1	1	0	100
1950-1980 arasında eser veren yazarların ve bu dönemde yazılan romanların genel özelliklerini kavrar.	1	0	0	0
Fecriyatı Dönemi'nde Şiir	1	1	0	100
Makale türünün genel özelliklerini kavrar ve bilimsel makalenin bölümlerini bilir.	1	0	0	0
Edebi akımları ve edebiyata yansımalarını bilir.	1	0	0	0

TYT Sosyal 20 11 5 55

TYT Sosyal	S	D	Y	B%
Tarih-1	5	2	0	40
Osmanlı ile Rusya arasındaki rekabetin Osmanlı Devleti'nin Avrupa ve Asya siyasetindeki önemini kavrar.	1	1	0	100
Osmanlı devlet idaresi ve toplum düzenindeki çözümleri önleme çabalarını analiz eder.	1	0	0	0
Fransız İhtilali ve Avrupa'da Sanayi Devrimi ile birlikte devlet-toplum ilişkilerinde meydana gelen dönüşümü kavrar	1	0	0	0
Osmanlı Devleti'nin son dönemlerinde endüstriyel üretime geçiş çabalarını ve bu süreçte yaşanan zorlukları analizi	1	1	0	100
Osmanlı Devleti'nin siyasi varlığına yönelik tehditleri analiz eder.	1	0	0	0
Coğrafya-1	5	4	1	80
İlk kültür merkezlerinin ortaya çıkışı, yayılışı ve dağılımlarını belirleyen faktörleri açıklar.	1	1	0	100
Biyocoğrafyanın oluşumu ve azalmasında etkili olan faktörleri açıklar.	1	1	0	100
Türkiye'de sanayi sektörünün özelliklerini açıklar.	1	1	0	100
Doğal kaynaklar ile ekonomi ilişkisini açıklar.	1	1	0	100
Doğal unsurları üretim, dağıtım ve tüketim süreçleri üzerindeki etkisini açısından değerlendirir. Üretim, dağıtım ve tüketim	1	0	1	0
Felsefe	5	1	3	20
MÖ 6. yüzyıl-MS 2. yüzyıl felsefesinin karakteristik özelliklerini açıklar.	1	0	1	0
MS 2. yüzyıl-MS 15. yüzyıl felsefesinin karakteristik özelliklerini açıklar.	1	0	1	0
20. yüzyıl felsefesinin karakteristik özelliklerini açıklar.	2	1	1	50
18. yüzyıl -19. yüzyıl felsefesinin karakteristik özelliklerini açıklar.	1	0	0	0
Din Kül. ve Ahl. Bil.	5	4	1	80
Hz. Muhammed'in peygamberlikle ilgili görevlerini açıklar.	1	1	0	100
Dünya hayatı ile ahiret hayatı arasında ilişki kurar.	1	1	0	100
Kur'an'ın Kerim'de geçen bazı kavramları yorumlar.	2	2	0	100
İnançla ilgili yaklaşımları tartışır.	1	0	1	0

TYT Matematik 20 2 2 10

TYT Matematik	S	D	Y	B%
Matematik-1	20	2	2	10
Trigonometrik Fonksiyonlar	2	0	0	0
ANALİTİK GEOMETRİ	2	0	0	0
Doğrunun Analitik İncelenmesi	1	0	0	0
İkinci dereceden İki bilinmeyenli denklem sistemlerinin çözüm kümesini bulur.	1	1	0	100
Fonksiyonların Dönüşümleri	1	0	1	0
Fonksiyonlarla İlgili Uygulamalar	1	0	0	0
İkinci dereceden bir değişkenli fonksiyonun grafiğini çizerek yorumlar.	1	0	0	0
İkinci dereceden bir bilinmeyenli eşitsizliklerin çözüm kümesini bulur.	1	0	0	0
Çemberde kirişin özelliklerini göstererek işlemler yapar.	4	1	0	25
Bir çemberde merkez, çevre, iç, dış ve teğet-kiriş açıların özelliklerini kullanarak işlemler yapar.	3	0	0	0
Çemberin Temel Elemanları	1	0	0	0
Dairenin çevre ve alan bağlantılarını oluşturur.	2	0	1	0

SINAV SONUÇ BELGESİ								SONUÇ YAYINLARI 11. SINIF 4.DENEME 2021-2022							
SİİRT / KURTALAN / Halk Eğitim Merkezi Ve Akşam Sanat Okulu								DERSLERE GÖRE BAŞARI ANALİZİ							
Öğrenci				Numara		Sınıf		S D Y B%							
FA OŞŞŞ				364		11C		TYT Türkçe							
Puan Türü				Genel Ort.		Dereceler		TYT Türkçe							
TYT				198,670		Sınıf Ort.		30 13 9 43							
Puan				164,130		Kurum Ort.		Edebiyat ve Toplum ilişkisi							
Puanı Hesaplanan:				127		İlçe Ort.		6 4 2 67							
Katılımlar:				24		İl Ort.		Noktalamaya işaretlerini yerinde kullanır.							
				129		Genel Ort.		2 1 1 50							
				129				Yazım kurallarına uyar.							
				129				Edebiyatın Tarih ve Dinle ilişkisi							
				129				Cumhuriyet Dönemi'nde Tiyatro (1923-1950 Arası)							
				1490				Anlatım Bozuklukları							
								Cümlelerin Ögeleri							
								Sohbeti tanımlar ve genel özelliklerini kavrar.							
								Anlamla ilgili anlatım bozukluklarının sebeplerini belirler.							
								Cumhuriyet Dönemi tiyatrosunu tanıtır.							
								1923-1950 arasında yazılan eser veren yazarların ve bu dönemde yazılan romanların genel özelliklerini kavrar.							
								Cumhuriyet Dönemi'nde Roman (1923-1950 Arası)							
								1950-1980 arasında tiyatro eserleri veren yazarları tanıtır.							
								Fıkırayı tanımlar ve genel özelliklerini kavrar.							
								1950-1980 arasında eser veren yazarların ve bu dönemde yazılan romanların genel özelliklerini kavrar.							
								Edebi akımları ve edebiyata yansımalarını bilir.							
								Fecriyat Dönemi'nde Şiir							
								Makale türünün genel özelliklerini kavrar ve bilimsel makalenin bölümlerini bilir.							
								TYT Sosyal							
								Tarih-1							
								Fransız İhtilali ve Avrupa da Sanayi Devrimi ile birlikte devlet-toplum ilişkilerinde meydana gelen dönüşümü kavrar							
								Osmanlı ile Rusya arasındaki rekabetin Osmanlı Devleti nin Avrupa ve Asya siyasetindeki önemini kavrar.							
								Osmanlı Devleti nin son dönemlerinde endüstriyel üretime geçiş çabalarını ve bu süreçte yaşanan zorlukları analiz eder.							
								Osmanlı Devleti nin siyasi varlığına yönelik tehditleri analiz eder.							
								Osmanlı devlet idaresi ve toplum düzenindeki çözümleri önleme çabalarını analiz eder.							
								Coğrafya-1							
								Doğal unsurları üretim, dağıtım ve tüketim süreçleri üzerindeki etkisi açısından değerlendirir. Üretim, dağıtım ve tüketim süreçlerinin ortaya çıkışı, yayılışı ve dağılımlarını belirleyen faktörleri açıklar.							
								Biyocoğrafyanın oluşumu ve azalmasında etkili olan faktörleri açıklar.							
								Türkiye'de sanayi sektörünün özelliklerini açıklar.							
								Doğal kaynaklar ile ekonomi ilişkisini açıklar.							
								Felsefe							
								18. yüzyıl -19. yüzyıl felsefesinin karakteristik özelliklerini açıklar.							
								MÖ 6. yüzyıl-MS 2. yüzyıl felsefesinin karakteristik özelliklerini açıklar.							
								MS 2. yüzyıl-MS 15. yüzyıl felsefesinin karakteristik özelliklerini açıklar.							
								20. yüzyıl felsefesinin karakteristik özelliklerini açıklar.							
								Din Kül. ve Ahl. Bil.							
								Kur'an'ı Kerim'de geçen bazı kavramları yorumlar.							
								Hz. Muhammed'in peygamberlikle ilgili görevlerini açıklar.							
								Dünya hayatı ile ahiret hayatı arasında ilişki kurar.							
								İnançla ilgili yaklaşımları tartışır.							

Ders	Soru	Doğru	Yanlış	Net	Başarı %	Sınıf Ort.	Kurum Ort.	Genel Ort.
Türkçe	30	13	9	10,75	36	11,18	10,31	9,43
Tarih-1	5	2	0	2,00	40	2,36	1,66	1,64
Coğrafya-1	5	1	1	0,75	15	1,85	1,32	1,01
Felsefe	5	0	0	0,00	0	1,36	0,97	0,73
Din Kül. ve Ahl. Bil.	5	3	1	2,75	55	2,73	2,92	2,43
TYT Sosyal	20	6	2	5,50	28	8,31	6,87	5,80
Toplam:	90	19	11	16,25	18	21,03	20,04	19,72
Soru No	123456789012345678901234567890							
TYT Türkçe	EACbCdCBEaA Beea AA c EBD							
Cevap Anahtarı	B EACDCEBCEAEADBCCBAE EBEBDBEBD							
TYT Sosyal	CE a E cEAA							
Cevap Anahtarı	B CEADEBCEEBCEBDBDAEAA							

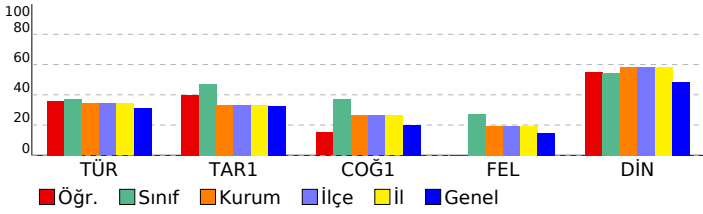

Ders	Soru	Doğru	Yanlış	Net	Başarı %	Sınıf Ort.	Kurum Ort.	Genel Ort.
Türkçe	30	13	9	10,75	36	11,18	10,31	9,43
Tarih-1	5	2	0	2,00	40	2,36	1,66	1,64
Coğrafya-1	5	1	1	0,75	15	1,85	1,32	1,01
Felsefe	5	0	0	0,00	0	1,36	0,97	0,73
Din Kül. ve Ahl. Bil.	5	3	1	2,75	55	2,73	2,92	2,43
TYT Sosyal	20	6	2	5,50	28	8,31	6,87	5,80
Toplam:	90	19	11	16,25	18	21,03	20,04	19,72

SINAV SONUÇ BELGESİ

SONUÇ YAYINLARI 11. SINIF 4.DENEME 2021-2022

SİİRT / KURTALAN / Halk Eğitim Merkezi Ve Akşam Sanat Okulu

DERSLERE GÖRE BAŞARI ANALİZİ

Öğrenci	Numara	Sınıf
FİLİ ZGÖÇER	407	11C

TYT Türkçe	S D Y B%
Türkçe	30 14 8 47

Puan Türü	Puan	Genel Ort.	Dereceler				
			Snf	Kurum	İlçe	İl	Genel
TYT	▼ 172,770	198,670	15	72	72	72	748
Puanı Hesaplanan:			127	127	127	1212	
Katılımlar:			24	129	129	129	1490

Edebiyat ve Toplum ilişkisi	6	2	4	33
Noktalama işaretlerini yerinde kullanır.	2	1	1	50
Yazım kurallarına uyar.	2	1	1	50
Edebiyatın Tarih ve Dinle ilişkisi	2	2	0	100
Cumhuriyet Dönemi'nde Tiyatro (1923-1950 Arası)	1	0	0	0
Anlatım Bozuklukları	1	0	0	0
Cümlelerin Öğeleri	1	1	0	100
Sohbeti tanımlar ve genel özelliklerini kavrar.	1	0	0	0
Anlamla ilgili anlatım bozukluklarının sebeplerini belirler.	1	0	0	0
Cumhuriyet Dönemi tiyatrosunu tanıtır.	1	0	0	0
1923-1950 arasında tiyatro eseri veren yazarları tanıtır.	3	2	0	67
1923-1950 arasında eser veren yazarların ve bu dönemde yazılan romanların genel özelliklerini kavrar.	2	1	1	50
Cumhuriyet Dönemi'nde Roman (1923-1950 Arası)	1	0	1	0
1950-1980 arasında tiyatro eseri veren yazarları tanıtır.	1	0	0	0
Fıkıyı tanımlar ve genel özelliklerini kavrar.	1	1	0	100
1950-1980 arasında eser veren yazarların ve bu dönemde yazılan romanların genel özelliklerini kavrar.	1	1	0	100
Edebi akımları ve edebiyata yansımalarını bilir.	1	1	0	100
Fecriyat Dönemi'nde Şiir	1	1	0	100
Makale türünün genel özelliklerini kavrar ve bilimsel makalenin bölümlerini bilir.	1	0	0	0

Ders	Soru	Doğru	Yanlış	Net	Başarı %	Sınıf Ort.	Kurum Ort.	Genel Ort.
Türkçe	30	14	8	12,00	40	▲ 11,18	▲ 10,31	▲ 9,43
Tarih-1	5	2	1	1,75	35	▼ 2,36	▲ 1,66	▲ 1,64
Coğrafya-1	5	1	2	0,50	10	▼ 1,85	▼ 1,32	▼ 1,01
Felsefe	5	0	1	-0,25	-5	▼ 1,36	▼ 0,97	▼ 0,73
Din Kül. ve Ahl. Bil.	5	2	2	1,50	30	▼ 2,73	▼ 2,92	▼ 2,43
TYT Sosyal	20	5	6	3,50	18	▼ 8,31	▼ 6,87	▼ 5,80
Matematik-1	20	4	6	2,50	13	▲ 2,18	▼ 2,95	▼ 6,61
Toplam:	90	23	20	18,00	20	▼ 21,03	▼ 20,04	▼ 19,72

TYT Sosyal

Tarih-1	5 2 1 40
Fransız İhtilali ve Avrupa da Sanayi Devrimi ile birlikte devlet-toplum ilişkilerinde meydana gelen dönüşümü kavrar	1 0 1 0
Osmanlı ile Rusya arasındaki rekabetin Osmanlı Devleti nin Avrupa ve Asya siyasetindeki önemini kavrar.	1 0 0 0
Osmanlı Devleti nin son dönemlerinde endüstriyel üretime geçiş çabalarını ve bu süreçte yaşanan zorlukları analiz eder.	1 1 0 100
Osmanlı Devleti nin siyasi varlığına yönelik tehditleri analiz eder.	1 0 0 0
Osmanlı devlet idaresi ve toplum düzenindeki çözümleri önleme çabalarını analiz eder.	1 1 0 100
Coğrafya-1	5 1 2 20
Doğal unsurları üretim, dağıtım ve tüketim süreçleri üzerindeki etkisi açısından değerlendirir. Üretim, dağıtım ve tüketim süreçlerinin ortaya çıkışı, yayılışı ve dağılımlarını belirleyen faktörleri açıklar.	1 0 1 0
Biyocoğrafyanın oluşumu ve azalmasında etkili olan faktörleri açıklar.	1 0 0 0
Türkiye'de sanayi sektörünün özelliklerini açıklar.	1 1 0 100
Doğal kaynaklar ile ekonomi ilişkisini açıklar.	1 0 0 0
Felsefe	5 0 1 0
18. yüzyıl -19. yüzyıl felsefesinin karakteristik özelliklerini açıklar.	1 0 1 0
MÖ 6. yüzyıl-MS 2. yüzyıl felsefesinin karakteristik özelliklerini açıklar.	1 0 0 0
MS 2. yüzyıl-MS 15. yüzyıl felsefesinin karakteristik özelliklerini açıklar.	1 0 0 0
20. yüzyıl felsefesinin karakteristik özelliklerini açıklar.	2 0 0 0
Din Kül. ve Ahl. Bil.	5 2 2 40
Kur'an'ın Kerim'de geçen bazı kavramları yorumlar.	2 1 1 50
Hz. Muhammed'in peygamberlikle ilgili görevlerini açıklar.	1 0 1 0
Dünya hayatı ile ahiret hayatı arasında ilişki kurar.	1 1 0 100
İnançla ilgili yaklaşımları tartışır.	1 0 0 0

Soru No: 123456789012345678901234567890

TYT Türkçe: EAcaEEDBeeeb D AAae B BBEB

Cevap Anahtarı: B EACDCEDBCAeADBDCCBAaEEBDBBBEB

TYT Sosyal: e A Eaa E d cdAA

Cevap Anahtarı: B CEADEBCEEBBCDBBDAEAAAC

TYT Matematik: D CdBD d eeae

Cevap Anahtarı: B DAECEDBDBBEBADEDACDC

TYT Matematik

Matematik-1	20 4 6 20
Trigonometrik Fonksiyonlar	2 1 0 50
ANALİTİK GEOMETRİ	2 1 0 50
Fonksiyonlarla İlgili Uygulamalar	1 0 1 0
Fonksiyonların Dönüşümleri	1 1 0 100
İkinci dereceden iki bilinmeyenli denklemler sistemlerinin çözüm kümesini bulur.	1 1 0 100
Doğrunun Analitik İncelenmesi	1 0 0 0
İkinci dereceden bir bilinmeyenli eşitsizliklerin çözüm kümesini bulur.	1 0 0 0
Çemberde kirişin özelliklerini göstererek işlemler yapar.	4 0 3 0
İkinci dereceden bir değişkenli fonksiyonun grafiğini çizerek yorumlar.	1 0 0 0
Bir çemberde merkez, çevre, iç, dış ve teğet-kiriş açıların özelliklerini kullanarak işlemler yapar.	3 0 2 0
Çemberin Temel Elemanları	1 0 0 0
Dairenin çevre ve alan bağıntılarını oluşturur.	2 0 0 0

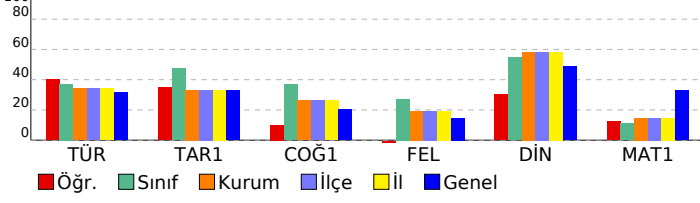

SINAV SONUÇ BELGESİ

SİİRT / KURTALAN / Halk Eğitim Merkezi Ve Akşam Sanat Okulu

Öğrenci	Numara	Sınıf
HAYDAR AKIN	395	11C

Puan Türü	Puan	Genel Ort.	Dereceler				
			Snf	Kurum	İlçe	İl	Genel
TYT	▲ 209,820	198,670	6	26	26	26	459
Puanı Hesaplanan:			127	127	127	127	1212
Katılımlar:			24	129	129	129	1490

Ders	Soru	Doğru	Yanlış	Net	Başarı %	Sınıf Ort.	Kurum Ort.	Genel Ort.
Türkçe	30	19	8	17,00	57	▲ 11,18	▲ 10,31	▲ 9,43
Tarih-1	5	3	1	2,75	55	▲ 2,36	▲ 1,66	▲ 1,64
Coğrafya-1	5	3	1	2,75	55	▲ 1,85	▲ 1,32	▲ 1,01
Felsefe	5	3	1	2,75	55	▲ 1,36	▲ 0,97	▲ 0,73
Din Kül. ve Ahl. Bil.	5	4	1	3,75	75	▲ 2,73	▲ 2,92	▲ 2,43
TYT Sosyal	20	13	4	12,00	60	▲ 8,31	▲ 6,87	▲ 5,80
Matematik-1	20	0	4	-1,00	-5	▼ 2,18	▼ 2,95	▼ 6,61
Toplam:	90	32	16	28,00	31	▲ 21,03	▲ 20,04	▲ 19,72

Soru No: 123456789012345678901234567890

TYT Türkçe: aAcBcEcBCAeA BDab AAcBcDBe BD

Cevap Anahtarı: B EACDCEDBCAEADBDCCBAE EBEBDBEBD

TYT Sosyal: CEAb aC EB DeBDAdAAC

Cevap Anahtarı: B CEADEBCEEBBCDBBDAE AAC

TYT Matematik: bbbb

Cevap Anahtarı: B DAECBDDBBEBADEDACDC

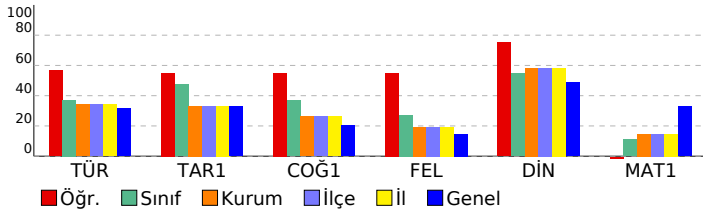

SONUÇ YAYINLARI 11. SINIF 4.DENEME 2021-2022

DERSLERE GÖRE BAŞARI ANALİZİ

	S	D	Y	B%
TYT Türkçe	30	19	8	63
Türkçe	30	19	8	63
Edebiyat ve Toplum ilişkisi	6	5	1	83
Noktalamaya işaretlerini yerinde kullanır.	2	1	1	50
Yazım kurallarına uyar.	2	1	1	50
Edebiyatın Tarih ve Dinle ilişkisi	2	2	0	100
Cumhuriyet Dönemi'nde Tiyatro (1923-1950 Arası)	1	0	0	0
Anlatım Bozuklukları	1	1	0	100
Cümlelerin Öğeleri	1	1	0	100
Sohbeti tanımlar ve genel özelliklerini kavrar.	1	0	1	0
Anlamla ilgili anlatım bozukluklarının sebeplerini belirler.	1	0	1	0
Cumhuriyet Dönemi tiyatrosunu tanıtır.	1	0	0	0
1923-1950 arasında tiyatro eseri veren yazarları tanıtır.	3	2	0	67
1923-1950 arasında eser veren yazarların ve bu dönemde yazılan romanların genel özelliklerini kavrar.	2	2	0	100
Cumhuriyet Dönemi'nde Roman (1923-1950 Arası)	1	0	1	0
1950-1980 arasında tiyatro eseri veren yazarları tanıtır.	1	1	0	100
Fıkra tanımlar ve genel özelliklerini kavrar.	1	0	1	0
1950-1980 arasında eser veren yazarların ve bu dönemde yazılan romanların genel özelliklerini kavrar.	1	1	0	100
Edebi akımları ve edebiyata yansımalarını bilir.	1	0	1	0
Fecriyat Dönemi'nde Şiir	1	1	0	100
Makale türünün genel özelliklerini kavrar ve bilimsel makalenin bölümlerini bilir.	1	1	0	100
TYT Sosyal	20	13	4	65
Tarih-1	5	3	1	60
Fransız İhtilali ve Avrupa da Sanayi Devrimi ile birlikte devlet-toplum ilişkilerinde meydana gelen dönüşümü kavrar	1	1	0	100
Osmanlı ile Rusya arasındaki rekabetin Osmanlı Devleti nin Avrupa ve Asya siyasetindeki önemini kavrar.	1	1	0	100
Osmanlı Devleti nin son dönemlerinde endüstriyel üretime geçiş çabalarını ve bu süreçte yaşanan zorlukları analiz eder.	1	1	0	100
Osmanlı Devleti nin siyasi varlığına yönelik tehditleri analiz eder.	1	0	1	0
Osmanlı devlet idaresi ve toplum düzenindeki çözümleri önleme çabalarını analiz eder.	1	0	0	0
Coğrafya-1	5	3	1	60
Doğal unsurları üretim, dağıtım ve tüketim süreçleri üzerindeki etkisi açısından değerlendirir. Üretim, dağıtım ve tüketim süreçlerinin ortaya çıkışı, yayılışı ve dağılımlarını belirleyen faktörleri açıklar.	1	1	0	100
Biyocoğrafyanın oluşumu ve azalmasında etkili olan faktörleri açıklar.	1	0	0	0
Türkiye'de sanayi sektörünün özelliklerini açıklar.	1	1	0	100
Doğal kaynaklar ile ekonomi ilişkisini açıklar.	1	1	0	100
Felsefe	5	3	1	60
18. yüzyıl -19. yüzyıl felsefesinin karakteristik özelliklerini açıklar.	1	0	0	0
MÖ 6. yüzyıl-MS 2. yüzyıl felsefesinin karakteristik özelliklerini açıklar.	1	1	0	100
MS 2. yüzyıl-MS 15. yüzyıl felsefesinin karakteristik özelliklerini açıklar.	1	0	1	0
20. yüzyıl felsefesinin karakteristik özelliklerini açıklar.	2	2	0	100
Din Kül. ve Ahl. Bil.	5	4	1	80
Kur'an'ın Kerim'de geçen bazı kavramları yorumlar.	2	2	0	100
Hz. Muhammed'in peygamberlikle ilgili görevlerini açıklar.	1	0	1	0
Dünya hayatı ile ahiret hayatı arasında ilişki kurar.	1	1	0	100
İnançla ilgili yaklaşımları tartışır.	1	1	0	100
TYT Matematik	20	0	4	0
Matematik-1	20	0	4	0
Trigonometrik Fonksiyonlar	2	0	2	0
ANALİTİK GEOMETRİ	2	0	2	0
Fonksiyonlarla ilgili Uygulamalar	1	0	0	0
Fonksiyonların Dönüşümleri	1	0	0	0
İkinci dereceden iki bilinmeyenli denklemler sisteminin çözüm kümesini bulur.	1	0	0	0
Doğrunun Analitik İncelenmesi	1	0	0	0
İkinci dereceden bir bilinmeyenli eşitsizliklerin çözüm kümesini bulur.	1	0	0	0
Çemberde kirişin özelliklerini göstererek işlemler yapar.	4	0	0	0
İkinci dereceden bir değişkenli fonksiyonun grafiğini çizerek yorumlar.	1	0	0	0
Bir çemberde merkez, çevre, iç, dış ve teğet-kiriş açıların özelliklerini kullanarak işlemler yapar.	3	0	0	0
Çemberin Temel Elemanları	1	0	0	0
Dairenin çevre ve alan bağıntılarını oluşturur.	2	0	0	0

SINAV SONUÇ BELGESİ							SONUÇ YAYINLARI 11. SINIF 4.DENEME 2021-2022											
SİİRT / KURTALAN / Halk Eğitim Merkezi Ve Akşam Sanat Okulu							DERSLERE GÖRE BAŞARI ANALİZİ											
Öğrenci			Numara		Sınıf		S D Y B%											
İKBAL ALTUNER			341		11C		TYT Türkçe 30 12 11 40											
Puan Türü	Puan	Genel Ort.	Dereceler															
			Snf	Kurum	İlçe	İl	Genel											
TYT	▼ 168,200	198,670	18	80	80	80	790	Edebiyat ve Toplum İlişkisi 6 3 3 50										
Puanı Hesaplanan:			127	127	127	127	1212	Noktalamaya işaretlerini yerinde kullanır. 2 0 2 0										
Katılımlar:			24	129	129	129	1490	Edebiyatın Tarih ve Dinle İlişkisi 2 1 1 50										
Ders	Soru	Doğru	Yanlış	Net	Başarı %	Sınıf Ort.	Kurum Ort.	Genel Ort.	Yazım kurallarına uyar. 2 0 2 0									
Türkçe	30	12	11	9,25	31	▼ 11,18	▼ 10,31	▼ 9,43	Anlatım Bozuklukları 1 0 1 0									
Tarih-1	5	2	3	1,25	25	▼ 2,36	▼ 1,66	▼ 1,64	Cümlelerin Öğeleri 1 1 0 100									
Coğrafya-1	5	2	3	1,25	25	▼ 1,85	▼ 1,32	▲ 1,01	Cumhuriyet Dönemi'nde Tiyatro (1923-1950 Arası) 1 0 0 0									
Felsefe	5	3	1	2,75	55	▲ 1,36	▲ 0,97	▲ 0,73	Anlatım ilgilili anlatım bozukluklarının sebeplerini belirler. 1 0 0 0									
Din Kül. ve Ahl. Bil.	5	3	1	2,75	55	▲ 2,73	▼ 2,92	▲ 2,43	Sohbeti tanımlar ve genel özelliklerini kavrar. 1 1 0 100									
TYT Sosyal	20	10	8	8,00	40	▼ 8,31	▲ 6,87	▲ 5,80	1923-1950 arasında tiyatro eseri veren yazarları tanıır. 3 1 0 33									
Toplam:			90	22	19	17,25	19	▼ 21,03	▼ 20,04	▼ 19,72	Cumhuriyet Dönemi tiyatrosunu tanıır. 1 0 0 0							
Soru No			123456789012345678901234567890									1950-1980 arasında tiyatro eseri veren yazarları tanıır. 1 0 0 0						
TYT Türkçe			AEaEaEcdAaCdA D C BAdB EBDe									Fıkraı tanımlar ve genel özelliklerini kavrar. 1 1 0 100						
Cevap Anahtarı			A AEDCEDBCEAEACBDCCABEBAEBBDEBDB									1923-1950 arasında eser veren yazarların ve bu dönemde yazılan romanların genel özelliklerini kavrar. 2 2 0 100						
TYT Sosyal			EaCbCCEdeaDa DCdAA A									Cumhuriyet Dönemi'nde Roman (1923-1950 Arası) 1 0 1 0						
Cevap Anahtarı			EECADCEEBBDBDCEAAACA									1950-1980 arasında eser veren yazarların ve bu dönemde yazılan romanların genel özelliklerini kavrar. 1 0 0 0						

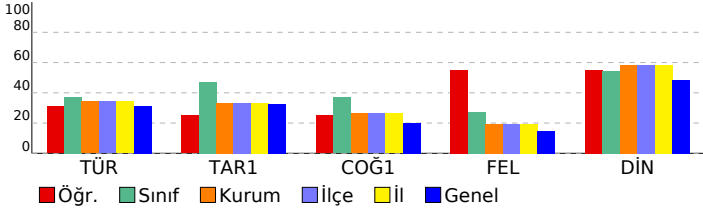

TYT Sosyal						
Tarih-1						
Osmanlı ile Rusya arasındaki rekabetin Osmanlı Devleti nin Avrupa ve Asya siyasetindeki önemini kavrar. 1 1 0 100						
Osmanlı devlet idaresi ve toplum düzenindeki çözümleri önleme çabalarını analiz eder. 1 0 1 0						
Fransız İhtilali ve Avrupa da Sanayi Devrimi ile birlikte devlet-toplum ilişkilerinde meydana gelen dönüşümü kavra 1 1 0 100						
Osmanlı Devleti nin son dönemlerinde endüstriyel üretime geçiş çabalarını ve bu süreçte yaşanan zorlukları anali 1 0 1 0						
Osmanlı Devleti nin siyasi varlığına yönelik tehditleri analiz eder. 1 0 1 0						
Coğrafya-1						
İlk kültür merkezlerinin ortaya çıkışı, yayılışı ve dağılışını belirleyen faktörleri açıklar. 1 1 0 100						
Biyocoğrafyanın oluşumu ve azalmasını etkili olan faktörleri açıklar. 1 1 0 100						
Türkiye'de sanayi sektörünün özelliklerini açıklar. 1 0 1 0						
Doğal kaynaklar ile ekonomi ilişkisini açıklar. 1 0 1 0						
Doğal unsurları üretim, dağıtım ve tüketim süreçleri üzerindeki etkisi açısından değerlendirir. Üretim, dağıtım ve t 1 0 1 0						
Felsefe						
MÖ 6. yüzyıl-MS 2. yüzyıl felsefesinin karakteristik özelliklerini açıklar. 1 1 0 100						
MS 2. yüzyıl-MS 15. yüzyıl felsefesinin karakteristik özelliklerini açıklar. 1 0 1 0						
20. yüzyıl felsefesinin karakteristik özelliklerini açıklar. 2 1 0 50						
18. yüzyıl -19. yüzyıl felsefesinin karakteristik özelliklerini açıklar. 1 1 0 100						
Din Kül. ve Ahl. Bil.						
Hz. Muhammed'in peygamberlikle ilgili görevlerini açıklar. 1 0 1 0						
Dünya hayatı ile ahiret hayatı arasında ilişki kurar. 1 1 0 100						
Kur'an'ı Kerim'de geçen bazı kavramları yorumlar. 2 2 0 100						
İnançta ilgilili yaklaşımları tartışır. 1 0 0 0						

SINAV SONUÇ BELGESİ								
SİİRT / KURTALAN / Halk Eğitim Merkezi Ve Akşam Sanat Okulu								
Öğrenci				Numara		Sınıf		
KADOŞŞ ARSLAN				455		11C		
Puan Türü	Puan	Genel Ort.	Dereceler					
			Snf	Kurum	İlçe	İl	Genel	
TYT	▲ 200,830	198,670	9	35	35	35	527	
Puanı Hesaplanan:			127	127	127	127	1212	
Katılımlar:			24	129	129	129	1490	
Ders	Soru	Doğru	Yanlış	Net	Başarı %	Sınıf Ort.	Kurum Ort.	Genel Ort.
Türkçe	30	17	10	14,50	48	▲ 11,18	▲ 10,31	▲ 9,43
Tarih-1	5	2	0	2,00	40	▼ 2,36	▲ 1,66	▲ 1,64
Coğrafya-1	5	2	2	1,50	30	▼ 1,85	▲ 1,32	▲ 1,01
Felsefe	5	2	2	1,50	30	▲ 1,36	▲ 0,97	▲ 0,73
Din Kül. ve Ahl. Bil.	5	3	2	2,50	50	▼ 2,73	▼ 2,92	▲ 2,43
TYT Sosyal	20	9	6	7,50	38	▼ 8,31	▲ 6,87	▲ 5,80
Matematik-1	20	3	0	3,00	15	▲ 2,18	▲ 2,95	▼ 6,61
Toplam:	90	29	16	25,00	28	▲ 21,03	▲ 20,04	▲ 19,72
Soru No	123456789012345678901234567890							
TYT Türkçe	AEDCbeeCebACBdaedA E AaBBDEB c							
Cevap Anahtarı	A	AEDCEDBCAEACBDCCABEBAEBBDEBDB						
TYT Sosyal	E A C EeaaBBa EAAec							
Cevap Anahtarı	A	EECADCEEBBDBDCEAACA						
TYT Matematik	D D B							
Cevap Anahtarı	A	ADCEDDBEEBBDDADECACD						

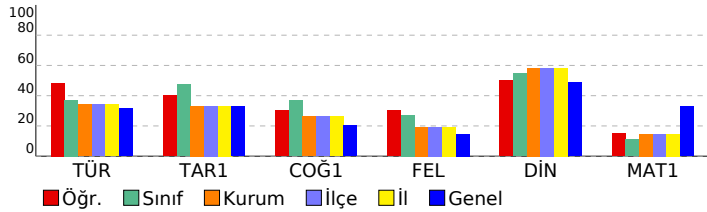

SONUÇ YAYINLARI 11. SINIF 4.DENEME 2021-2022										
DERSLERE GÖRE BAŞARI ANALİZİ										
							S	D	Y	B%
TYT Türkçe							30	17	10	57
Türkçe							30	17	10	57
Edebiyat ve Toplum ilişkisi							6	4	2	67
Noktalamayı işaretlerini yerinde kullanır.							2	2	0	100
Edebiyatın Tarih ve Dinle ilişkisi							2	0	2	0
Yazım kurallarına uyar.							2	1	1	50
Anlatım Bozuklukları							1	1	0	100
Cümlelerin Ögeleri							1	1	0	100
Cumhuriyet Dönemi'nde Tiyatro (1923-1950 Arası)							1	0	1	0
Anlamla ilgili anlatım bozukluklarının sebeplerini belirler.							1	0	1	0
Sohbeti tanımlar ve genel özelliklerini kavrar.							1	0	1	0
1923-1950 arasında tiyatro eseri veren yazarları tanıır.							3	3	0	100
Cumhuriyet Dönemi tiyatrosunu tanıır.							1	0	0	0
1950-1980 arasında tiyatro eseri veren yazarları tanıır.							1	0	0	100
Fıkraı tanımlar ve genel özelliklerini kavrar.							1	0	0	0
1923-1950 arasında eser veren yazarların ve bu dönemde yazılan romanların genel özelliklerini kavrar.							2	2	0	100
Cumhuriyet Dönemi'nde Roman (1923-1950 Arası)							1	0	1	0
1950-1980 arasında eser veren yazarların ve bu dönemde yazılan romanların genel özelliklerini kavrar.							1	1	0	100
Fecriati Dönemi'nde Şiir							1	1	0	100
Makale türünün genel özelliklerini kavrar ve bilimsel makalenin bölümlerini bilir.							1	0	0	0
Edebi akımları ve edebiyata yansımalarını bilir.							1	0	1	0
TYT Sosyal							20	9	6	45
Tarih-1							5	2	0	40
Osmanlı ile Rusya arasındaki rekabetin Osmanlı Devleti nin Avrupa ve Asya siyasetindeki önemini kavrar.							1	1	0	100
Osmanlı devlet idaresi ve toplum düzenindeki çözümleri önleme çabalarını analiz eder.							1	0	0	0
Fransız İhtilali ve Avrupa da Sanayi Devrimi ile birlikte devlet-toplum ilişkilerinde meydana gelen dönüşümü kavrar							1	0	0	0
Osmanlı Devleti nin son dönemlerinde endüstriyel üretime geçiş çabalarını ve bu süreçte yaşanan zorlukları analıı							1	1	0	100
Osmanlı Devleti nin siyasi varlığına yönelik tehditleri analiz eder.							1	0	0	0
Coğrafya-1							5	2	2	40
İlk kültür merkezlerinin ortaya çıkışı, yayılışı ve dağılımlarını belirleyen faktörleri açıklar.							1	1	0	100
Biyocoğrafyanın oluşumu ve azalmasında etkili olan faktörleri açıklar.							1	0	0	0
Türkiye'de sanayi sektörünün özelliklerini açıklar.							1	1	0	100
Doğal kaynaklar ile ekonomi ilişkisini açıklar.							1	0	1	0
Doğal unsurları üretim, dağıtım ve tüketim süreçleri üzerindeki etkisini açısından değerlendirir. Üretim, dağıtım ve tüketim							1	0	1	0
Felsefe							5	2	2	40
MÖ 6. yüzyıl-MS 2. yüzyıl felsefesinin karakteristik özelliklerini açıklar.							1	0	1	0
MS 2. yüzyıl-MS 15. yüzyıl felsefesinin karakteristik özelliklerini açıklar.							1	1	0	100
20. yüzyıl felsefesinin karakteristik özelliklerini açıklar.							2	1	1	50
18. yüzyıl -19. yüzyıl felsefesinin karakteristik özelliklerini açıklar.							1	0	0	0
Din Kül. ve Ahl. Bil.							5	3	2	60
Hz. Muhammed'in peygamberlikle ilgili görevlerini açıklar.							1	1	0	100
Dünya hayatı ile ahiret hayatı arasında ilişki kurar.							1	1	0	100
Kur'an'ı Kerim'de geçen bazı kavramları yorumlar.							2	1	1	50
İnançla ilgili yaklaşımları tartışır.							1	0	1	0
TYT Matematik							20	3	0	15
Matematik-1							20	3	0	15
Trigonometrik Fonksiyonlar							2	1	0	50
ANALİTİK GEOMETRİ							2	0	0	0
Doğrunun Analitik İncelenmesi							1	1	0	100
İkinci dereceden İki bilinmeyenli denklem sistemlerinin çözüm kümesini bulur.							1	0	0	0
Fonksiyonların Dönüşümleri							1	0	0	0
Fonksiyonlarla İlgili Uygulamalar							1	0	0	0
İkinci dereceden bir değişkenli fonksiyonun grafiğini çizerek yorumlar.							1	0	0	0
İkinci dereceden bir bilinmeyenli eşitsizliklerin çözüm kümesini bulur.							1	0	0	0
Çemberde girişin özelliklerini göstererek işlemler yapar.							4	1	0	25
Bir çemberde merkez, çevre, iç, dış ve teğet-kiriş açılarının özelliklerini kullanarak işlemler yapar.							3	0	0	0
Çemberin Temel Elemanları							1	0	0	0
Dairenin çevre ve alan bağlantılarını oluşturur.							2	0	0	0

SINAV SONUÇ BELGESİ

SİİRT / KURTALAN / Halk Eğitim Merkezi Ve Akşam Sanat Okulu

Öğrenci	Numara	Sınıf
KARDELEN AVCI	322	11C

Puan Türü	Puan	Genel Ort.	Dereceler				
			Snf	Kurum	İlçe	İl	Genel
TYT	▼ 177,475	198,670	12	67	67	67	704
Puanı Hesaplanan:			127	127	127	127	1212
Katılımlar:			24	129	129	129	1490

Ders	Soru	Doğru	Yanlış	Net	Başarı %	Sınıf Ort.	Kurum Ort.	Genel Ort.
Türkçe	30	9	13	5,75	19	▼ 11,18	▼ 10,31	▼ 9,43
Tarih-1	5	3	2	2,50	50	▲ 2,36	▲ 1,66	▲ 1,64
Coğrafya-1	5	3	2	2,50	50	▲ 1,85	▲ 1,32	▲ 1,01
Felsefe	5	3	1	2,75	55	▲ 1,36	▲ 0,97	▲ 0,73
Din Kül. ve Ahl. Bil.	5	3	2	2,50	50	▼ 2,73	▼ 2,92	▲ 2,43
TYT Sosyal	20	12	7	10,25	51	▲ 8,31	▲ 6,87	▲ 5,80
Matematik-1	20	4	4	3,00	15	▲ 2,18	▲ 2,95	▼ 6,61
Toplam:	90	25	24	19,00	21	▼ 21,03	▼ 20,04	▼ 19,72

Soru No: 123456789012345678901234567890

TYT Türkçe: Eeaab eadec BDC e AE B eEBE

Cevap Anahtarı: B EACDCEDBCAEADBCCBAAEEBDBBEBD

TYT Sosyal: CEebEaCEEEcDe DabAAe

Cevap Anahtarı: B CEADEBCEEBBCDBDAEAC

TYT Matematik: DAđ db B A b

Cevap Anahtarı: B DAECEBDBBEBADEDACDC

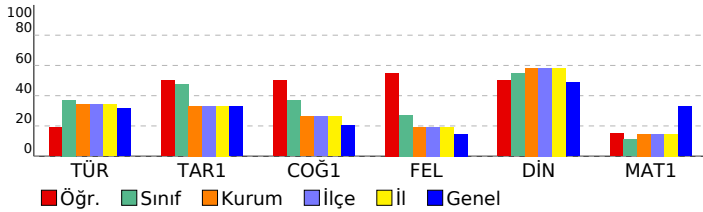

SONUÇ YAYINLARI 11. SINIF 4.DENEME 2021-2022

DERSLERE GÖRE BAŞARI ANALİZİ

	S	D	Y	B%
TYT Türkçe	30	9	13	30
Türkçe	30	9	13	30
Edebiyat ve Toplum ilişkisi	6	1	5	17
Noktalama işaretlerini yerinde kullanır.	2	0	2	0
Yazım kurallarına uyar.	2	0	2	0
Edebiyatın Tarih ve Dinle ilişkisi	2	0	1	0
Cumhuriyet Dönemi'nde Tiyatro (1923-1950 Arası)	1	0	0	0
Anlatım Bozuklukları	1	1	0	100
Cümlelerin Öğeleri	1	1	0	100
Sohbeti tanımlar ve genel özelliklerini kavrar.	1	1	0	100
Anlamla ilgili anlatım bozukluklarının sebeplerini belirler.	1	0	0	0
Cumhuriyet Dönemi tiyatrosunu tanıır.	1	0	1	0
1923-1950 arasında tiyatro eseri veren yazarları tanıır.	3	1	0	33
1923-1950 arasında eser veren yazarların ve bu dönemde yazılan romanların genel özelliklerini kavrar.	2	1	0	50
Cumhuriyet Dönemi'nde Roman (1923-1950 Arası)	1	1	0	100
1950-1980 arasında tiyatro eseri veren yazarları tanıır.	1	0	0	0
Fıkıyı tanımlar ve genel özelliklerini kavrar.	1	1	0	100
1950-1980 arasında eser veren yazarların ve bu dönemde yazılan romanların genel özelliklerini kavrar.	1	0	0	0
Edebi akımları ve edebiyata yansımalarını bilir.	1	0	1	0
Fecriati Dönemi'nde Şiir	1	1	0	100
Makale türünün genel özelliklerini kavrar ve bilimsel makalenin bölümlerini bilir.	1	0	1	0
TYT Sosyal	20	12	7	60
Tarih-1	5	3	2	60
Fransız İhtilali ve Avrupa da Sanayi Devrimi ile birlikte devlet-toplum ilişkilerinde meydana gelen dönüşümü kavra	1	1	0	100
Osmanlı ile Rusya arasındaki rekabetin Osmanlı Devleti nin Avrupa ve Asya siyasetindeki önemini kavrar.	1	1	0	100
Osmanlı Devleti nin son dönemlerinde endüstriyel üretime geçiş çabalarını ve bu süreçte yaşanan zorlukları analıı	1	0	1	0
Osmanlı Devleti nin siyasi varlığına yönelik tehditleri analiz eder.	1	0	1	0
Osmanlı devlet idaresi ve toplum düzenindeki çözümleri önleme çabalarını analiz eder.	1	1	0	100
Coğrafya-1	5	3	2	60
Doğal unsurları üretim, dağıtım ve tüketim süreçleri üzerindeki etkisi açısından değerlendirir. Üretim, dağıtım ve tüketim süreçlerinin ortaya çıkışı, yayılışı ve dağılımlarını belirleyen faktörleri açıklar.	1	1	0	100
Biyocoğrafyanın oluşumu ve azalmasında etkili olan faktörleri açıklar.	1	1	0	100
Türkiye'de sanayi sektörünün özelliklerini açıklar.	1	1	0	100
Doğal kaynaklar ile ekonomi ilişkisini açıklar.	1	0	1	0
Felsefe	5	3	1	60
18. yüzyıl -19. yüzyıl felsefesinin karakteristik özelliklerini açıklar.	1	1	0	100
MÖ 6. yüzyıl-MS 2. yüzyıl felsefesinin karakteristik özelliklerini açıklar.	1	1	0	100
MS 2. yüzyıl-MS 15. yüzyıl felsefesinin karakteristik özelliklerini açıklar.	2	1	0	0
20. yüzyıl felsefesinin karakteristik özelliklerini açıklar.	2	1	0	50
Din Kül. ve Ahl. Bil.	5	3	2	60
Kur'an'ın Kerim'de geçen bazı kavramları yorumlar.	2	2	0	100
Hz. Muhammed'in peygamberlikle ilgili görevlerini açıklar.	1	0	1	0
Dünya hayatı ile ahiret hayatı arasında ilişki kurar.	1	1	0	100
İnançla ilgili yaklaşımları tartışır.	1	0	1	0
TYT Matematik	20	4	4	20
Matematik-1	20	4	4	20
Trigonometrik Fonksiyonlar	2	2	0	100
ANALİTİK GEOMETRİ	2	0	1	0
Fonksiyonlarla ilgili Uygulamalar	1	0	0	0
Fonksiyonların Dönüşümleri	1	0	1	0
İkinci dereceden iki bilinmeyenli denklemler sisteminin çözüm kümesini bulur.	1	0	1	0
Doğrunun Analitik İncelenmesi	1	0	0	0
İkinci dereceden bir bilinmeyenli eşitsizliklerin çözüm kümesini bulur.	1	1	0	100
Çemberde kirişin özelliklerini göstererek işlemler yapar.	4	1	0	25
İkinci dereceden bir değişkenli fonksiyonun grafiğini çizerek yorumlar.	1	0	0	0
Bir çemberde merkez, çevre, iç, dış ve teğet-kiriş açıların özelliklerini kullanarak işlemler yapar.	3	0	1	0
Çemberin Temel Elemanları	1	0	0	0
Dairenin çevre ve alan bağıntılarını oluşturur.	2	0	0	0

SINAV SONUÇ BELGESİ							
SİİRT / KURTALAN / Halk Eğitim Merkezi Ve Akşam Sanat Okulu							
Öğrenci				Numara		Sınıf	
KÜBİŞ YLÇN				0		11C	
Puan Türü	Puan	Genel Ort.	Dereceler				
			Snf	Kurum	İlçe	İl	Genel
TYT	▼ 147,515	198,670	21	106	106	106	980
Puanı Hesaplanan:			127	127	127	127	1212
Katılımlar:			24	129	129	129	1490

Ders	Soru	Doğru	Yanlış	Net	Başarı %	Sınıf Ort.	Kurum Ort.	Genel Ort.
Türkçe	30	9	13	5,75	19	▼11,18	▼10,31	▼9,43
Tarih-1	5	3	1	2,75	55	▲2,36	▲1,66	▲1,64
Coğrafya-1	5	2	2	1,50	30	▼1,85	▲1,32	▲1,01
Felsefe	5	0	2	-0,50	-10	▼1,36	▼0,97	▼0,73
Din Kül. ve Ahl. Bil.	5	3	2	2,50	50	▼2,73	▼2,92	▲2,43
TYT Sosyal	20	8	7	6,25	31	▼8,31	▼6,87	▲5,80
Matematik-1	20	1	4	0,00	0	▼2,18	▼2,95	▼6,61
Toplam:	90	18	24	12,00	13	▼21,03	▼20,04	▼19,72

Soru No	123456789012345678901234567890
TYT Türkçe	eEeCbceedEcCbA b A cAd aBD
Cevap Anahtarı	A AEDCEDBCAEACBDCCABEBAEBBDEBDB
TYT Sosyal	EdCA C Eea a c dAAeA
Cevap Anahtarı	A EECADCEEBBDBDCEAACA
TYT Matematik	a d ceE
Cevap Anahtarı	A ADCEDDBEEBBDBDADECACD

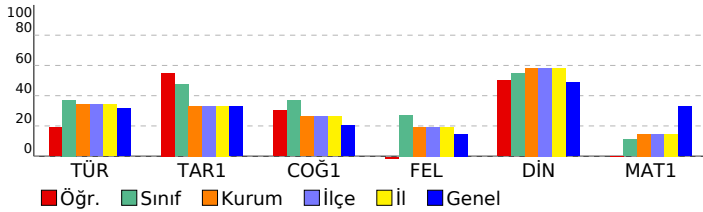

SONUÇ YAYINLARI 11. SINIF 4.DENEME 2021-2022

DERSLERE GÖRE BAŞARI ANALİZİ

	S	D	Y	B%
TYT Türkçe	30	9	13	30
Türkçe	30	9	13	30
Edebiyat ve Toplum ilişkisi	6	3	3	50
Noktalamaya işaretlerini yerinde kullanır.	2	1	1	50
Edebiyatın Tarih ve Dinle ilişkisi	2	0	2	0
Yazım kurallarına uyar.	2	0	2	0
Anlatım Bozuklukları	1	1	0	100
Cümlelerin Ögeleri	1	0	1	0
Cumhuriyet Dönemi'nde Tiyatro (1923-1950 Arası)	1	0	0	0
Anlamla ilgili anlatım bozukluklarının sebeplerini belirler.	1	0	1	0
Sohbeti tanımlar ve genel özelliklerini kavrar.	1	0	0	0
1923-1950 arasında tiyatro eseri veren yazarları tanıır.	3	1	1	33
Cumhuriyet Dönemi tiyatrosunu tanıır.	1	0	0	0
1950-1980 arasında tiyatro eseri veren yazarları tanıır.	1	0	0	0
Fıkraı tanımlar ve genel özelliklerini kavrar.	1	0	1	0
1923-1950 arasında eser veren yazarların ve bu dönemde yazılan romanların genel özelliklerini kavrar.	2	1	0	50
Cumhuriyet Dönemi'nde Roman (1923-1950 Arası)	1	0	1	0
1950-1980 arasında eser veren yazarların ve bu dönemde yazılan romanların genel özelliklerini kavrar.	1	0	0	0
Fecriati Dönemi'nde Şiir	1	1	0	100
Makale türünün genel özelliklerini kavrar ve bilimsel makalenin bölümlerini bilir.	1	1	0	100
Edebi akımları ve edebiyata yansımalarını bilir.	1	0	0	0

TYT Sosyal

	S	D	Y	B%
Tarih-1	5	3	1	60
Osmanlı ile Rusya arasındaki rekabetin Osmanlı Devleti nin Avrupa ve Asya siyasetindeki önemini kavrar.	1	1	0	100
Osmanlı devlet idaresi ve toplum düzenindeki çözümleri önleme çabalarını analiz eder.	1	0	1	0
Fransız İhtilali ve Avrupa da Sanayi Devrimi ile birlikte devlet-toplum ilişkilerinde meydana gelen dönüşümü kavır	1	1	0	100
Osmanlı Devleti nin son dönemlerinde endüstriyel üretime geçiş çabalarını ve bu süreçte yaşanan zorlukları analıı	1	1	0	100
Osmanlı Devleti nin siyasi varlığına yönelik tehditleri analiz eder.	1	0	0	0
Coğrafya-1	5	2	2	40
İlk kültür merkezlerinin ortaya çıkışı, yayılışı ve dağılımlarını belirleyen faktörleri açıklar.	1	1	0	100
Biyocoğrafyanın oluşumu ve azalmasına etkili olan faktörleri açıklar.	1	0	0	0
Türkiye'de sanayi sektörünün özelliklerini açıklar.	1	1	0	100
Doğal kaynaklar ile ekonomi ilişkisini açıklar.	1	0	1	0
Doğal unsurları üretim, dağıtım ve tüketim süreçleri üzerindeki etkisini açısından değerlendirir. Üretim, dağıtım ve tüketim	1	0	1	0
Felsefe	5	0	2	0
MÖ 6. yüzyıl-MS 2. yüzyıl felsefesinin karakteristik özelliklerini açıklar.	1	0	0	0
MS 2. yüzyıl-MS 15. yüzyıl felsefesinin karakteristik özelliklerini açıklar.	1	0	1	0
20. yüzyıl felsefesinin karakteristik özelliklerini açıklar.	2	0	1	0
18. yüzyıl -19. yüzyıl felsefesinin karakteristik özelliklerini açıklar.	1	0	0	0

Din Kül. ve Ahl. Bil.

	S	D	Y	B%
Din Kül. ve Ahl. Bil.	5	3	2	60
Hz. Muhammed'in peygamberlikle ilgili görevlerini açıklar.	1	0	1	0
Dünya hayatı ile ahiret hayatı arasında ilişki kurar.	1	1	0	100
Kur'an'ı Kerim'de geçen bazı kavramları yorumlar.	2	2	0	100
İnançla ilgili yaklaşımları tartışır.	1	0	1	0

TYT Matematik

	S	D	Y	B%
Matematik-1	20	1	4	5
Matematik-1	20	1	4	5
Trigonometrik Fonksiyonlar	2	0	0	0
ANALİTİK GEOMETRİ	2	0	0	0
Doğrunun Analitik İncelenmesi	1	0	0	0
İkinci dereceden İki bilinmeyenli denklem sistemlerinin çözüm kümesini bulur.	1	0	1	0
Fonksiyonların Dönüşümleri	1	0	0	0
Fonksiyonlarla İlgili Uygulamalar	1	0	0	0
İkinci dereceden bir değişkenli fonksiyonun grafiğini çizerek yorumlar.	1	0	0	0
İkinci dereceden bir bilinmeyenli eşitsizliklerin çözüm kümesini bulur.	1	0	0	0
Çemberde girişin özelliklerini göstererek işlemler yapar.	4	0	2	0
Bir çemberde merkez, çevre, iç, dış ve teğet-kiriş açılarının özelliklerini kullanarak işlemler yapar.	3	1	1	33
Çemberin Temel Elemanları	1	0	0	0
Dairenin çevre ve alan bağıntılarını oluşturur.	2	0	0	0

SINAV SONUÇ BELGESİ

SİİRT / KURTALAN / Halk Eğitim Merkezi Ve Akşam Sanat Okulu

Öğrenci	Numara	Sınıf
ÖMER ASLAN	445	11C

Puan Türü	Puan	Genel Ort.	Dereceler				
			Snf	Kurum	İlçe	İl	Genel
TYT	▼ 170,420	198,670	17	77	77	77	776
Puanı Hesaplanan:			127	127	127	127	1212
Katılımlar:			24	129	129	129	1490

Ders	Soru	Doğru	Yanlış	Net	Başarı %	Sınıf Ort.	Kurum Ort.	Genel Ort.
Türkçe	30	12	11	9,25	31	▼11,18	▼10,31	▼ 9,43
Tarih-1	5	3	2	2,50	50	▲ 2,36	▲ 1,66	▲ 1,64
Coğrafya-1	5	2	3	1,25	25	▼ 1,85	▼ 1,32	▲ 1,01
Felsefe	5	0	0	0,00	0	▼ 1,36	▼ 0,97	▼ 0,73
Din Kül. ve Ahl. Bil.	5	3	1	2,75	55	▲ 2,73	▼ 2,92	▲ 2,43
TYT Sosyal	20	8	6	6,50	33	▼ 8,31	▼ 6,87	▲ 5,80
Matematik-1	20	2	1	1,75	9	▼ 2,18	▼ 2,95	▼ 6,61
Toplam:	90	22	18	17,50	19	▼21,03	▼20,04	▼19,72

Soru No 123456789012345678901234567890

TYT Türkçe ca Cac CecAC D bCA EcAcBB Ee e

Cevap Anahtarı A AEDCEDBCEAEACBDCCABEBAEBBDEBDB

TYT Sosyal EEdAbCaEea EAc A

Cevap Anahtarı A EECADCEEBBDBDCEAACA

TYT Matematik De E

Cevap Anahtarı A ADCEDDBEEBBDDADECACD

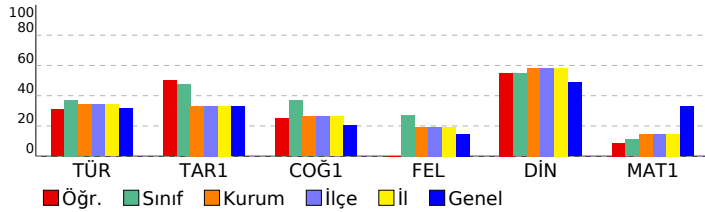

SONUÇ YAYINLARI 11. SINIF 4.DENEME 2021-2022

DERSLERE GÖRE BAŞARI ANALİZİ S D Y B%

TYT Türkçe	S	D	Y	B%
Türkçe	30	12	11	40
Edebiyat ve Toplum ilişkisi	6	2	4	33
Noktalamayı işaretlerini yerinde kullanır.	2	1	0	50
Edebiyatın Tarih ve Dinle ilişkisi	2	0	1	0
Yazım kurallarına uyar.	2	1	1	50
Anlatım Bozuklukları	1	0	0	0
Cümlelerin Ögeleri	1	1	0	100
Cumhuriyet Dönemi'nde Tiyatro (1923-1950 Arası)	1	0	0	0
Anlamla ilgili anlatım bozukluklarının sebeplerini belirler.	1	0	1	0
Sohbeti tanımlar ve genel özelliklerini kavrar.	1	1	0	100
1923-1950 arasında tiyatro eseri veren yazarları tanıır.	3	2	0	67
Cumhuriyet Dönemi tiyatrosunu tanıır.	1	0	0	0
1950-1980 arasında tiyatro eseri veren yazarları tanıır.	1	0	0	100
Fıkraı tanımlar ve genel özelliklerini kavrar.	1	0	1	0
1923-1950 arasında eser veren yazarların ve bu dönemde yazılan romanların genel özelliklerini kavrar.	2	2	0	100
Cumhuriyet Dönemi'nde Roman (1923-1950 Arası)	1	0	1	0
1950-1980 arasında eser veren yazarların ve bu dönemde yazılan romanların genel özelliklerini kavrar.	1	1	0	100
Fecriati Dönemi'nde Şiir	1	0	1	0
Makale türünün genel özelliklerini kavrar ve bilimsel makalenin bölümlerini bilir.	1	0	0	0
Edebi akımları ve edebiyata yansımalarını bilir.	1	0	1	0

TYT Sosyal 20 8 6 40

TYT Sosyal	S	D	Y	B%
Tarih-1	5	3	2	60
Osmanlı ile Rusya arasındaki rekabetin Osmanlı Devleti nin Avrupa ve Asya siyasetindeki önemini kavrar.	1	1	0	100
Osmanlı devlet idaresi ve toplum düzenindeki çözümleri önleme çabalarını analiz eder.	1	1	0	100
Fransız İhtilali ve Avrupa da Sanayi Devrimi ile birlikte devlet-toplum ilişkilerinde meydana gelen dönüşümü kavır	1	0	1	0
Osmanlı Devleti nin son dönemlerinde endüstriyel üretime geçiş çabalarını ve bu süreçte yaşanan zorlukları analı	1	1	0	100
Osmanlı Devleti nin siyasi varlığına yönelik tehditleri analiz eder.	1	0	1	0
Coğrafya-1	5	2	3	40
İlk kültür merkezlerinin ortaya çıkışı, yayılışı ve dağılımlarını belirleyen faktörleri açıklar.	1	1	0	100
Biyocoğrafyanın oluşumu ve azalmasında etkili olan faktörleri açıklar.	1	0	1	0
Türkiye'de sanayi sektörünün özelliklerini açıklar.	1	1	0	100
Doğal kaynaklar ile ekonomi ilişkisini açıklar.	1	0	1	0
Doğal unsurları üretim, dağıtım ve tüketim süreçleri üzerindeki etkisini açısından değerlendirir. Üretim, dağıtım ve tük	1	0	1	0
Felsefe	5	0	0	0
MÖ 6. yüzyıl-MS 2. yüzyıl felsefesinin karakteristik özelliklerini açıklar.	1	0	0	0
MS 2. yüzyıl-MS 15. yüzyıl felsefesinin karakteristik özelliklerini açıklar.	1	0	0	0
20. yüzyıl felsefesinin karakteristik özelliklerini açıklar.	2	0	0	0
18. yüzyıl -19. yüzyıl felsefesinin karakteristik özelliklerini açıklar.	1	0	0	0
Din Kül. ve Ahl. Bil.	5	3	1	60
Hz. Muhammed'in peygamberlikle ilgili görevlerini açıklar.	1	1	0	100
Dünya hayatı ile ahiret hayatı arasında ilişki kurar.	1	1	0	100
Kur'an'ı Kerim'de geçen bazı kavramları yorumlar.	2	1	1	50
İnançla ilgili yaklaşımları tartışır.	1	0	0	0

TYT Matematik 20 2 1 10

TYT Matematik	S	D	Y	B%
Matematik-1	20	2	1	10
Trigonometrik Fonksiyonlar	2	0	0	0
ANALİTİK GEOMETRİ	2	0	0	0
Doğrunun Analitik İncelenmesi	1	0	0	0
İkinci dereceden İki bilinmeyenli denklem sistemlerinin çözüm kümesini bulur.	1	1	0	100
Fonksiyonların Dönüşümleri	1	0	1	0
Fonksiyonlarla İlgili Uygulamalar	1	0	0	0
İkinci dereceden bir değişkenli fonksiyonun grafiğini çizerek yorumlar.	1	0	0	0
İkinci dereceden bir bilinmeyenli eşitsizliklerin çözüm kümesini bulur.	1	0	0	0
Çemberde kirisin özelliklerini göstererek işlemler yapar.	4	0	0	0
Bir çemberde merkez, çevre, iç, dış ve teğet-kiris açılarının özelliklerini kullanarak işlemler yapar.	3	1	0	33
Çemberin Temel Elemanları	1	0	0	0
Dairenin çevre ve alan bağıntılarını oluşturur.	2	0	0	0

SINAV SONUÇ BELGESİ

SİİRT / KURTALAN / Halk Eğitim Merkezi Ve Akşam Sanat Okulu

Öğrenci	Numara	Sınıf
RABİA ARSLAN	454	11C

Puan Türü	Puan	Genel Ort.	Dereceler				
			Snf	Kurum	İlçe	İl	Genel
TYT	▲ 223,640	198,670	4	16	16	16	356
Puanı Hesaplanan:			127	127	127	127	1212
Katılımlar:			24	129	129	129	1490

Ders	Soru	Doğru	Yanlış	Net	Başarı %	Sınıf Ort.	Kurum Ort.	Genel Ort.
Türkçe	30	17	5	15,75	53	▲ 11,18	▲ 10,31	▲ 9,43
Tarih-1	5	4	1	3,75	75	▲ 2,36	▲ 1,66	▲ 1,64
Coğrafya-1	5	3	1	2,75	55	▲ 1,85	▲ 1,32	▲ 1,01
Felsefe	5	3	1	2,75	55	▲ 1,36	▲ 0,97	▲ 0,73
Din Kül. ve Ahl. Bil.	5	3	1	2,75	55	▲ 2,73	▼ 2,92	▲ 2,43
TYT Sosyal	20	13	4	12,00	60	▲ 8,31	▲ 6,87	▲ 5,80
Matematik-1	20	4	4	3,00	15	▲ 2,18	▲ 2,95	▼ 6,61
Toplam:	90	34	13	30,75	34	▲ 21,03	▲ 20,04	▲ 19,72

Soru No: 123456789012345678901234567890

TYT Türkçe: AEDCa BCAEACBa bC aAa EBDB

Cevap Anahtarı: A AEDCEDBCAEACBDCCABEBAEBDBEBDB

TYT Sosyal: EEeADC EBabBD EAA c

Cevap Anahtarı: A EECADCEEBBDBDCEAACA

TYT Matematik: C DB dbceE

Cevap Anahtarı: A ADCEDDBEEBBDBDADECACD

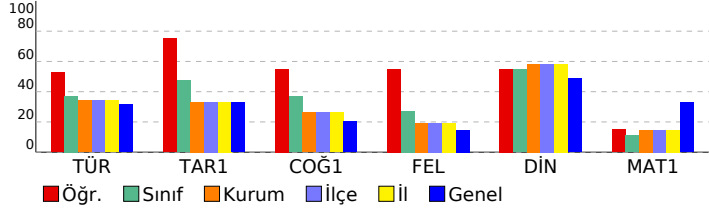

SONUÇ YAYINLARI 11. SINIF 4.DENEME 2021-2022

DERSLERE GÖRE BAŞARI ANALİZİ

TYT Türkçe	S	D	Y	B%
Türkçe	30	17	5	57
Edebiyat ve Toplum ilişkisi	6	6	0	100
Noktalamaya işaretlerini yerinde kullanır.	2	2	0	100
Edebiyatın Tarih ve Dinle ilişkisi	2	1	1	50
Yazım kurallarına uyar.	2	1	0	50
Anlatım Bozuklukları	1	1	0	100
Cümlelerin Ögeleri	1	0	1	0
Cumhuriyet Dönemi'nde Tiyatro (1923-1950 Arası)	1	0	0	0
Anlamla ilgili anlatım bozukluklarının sebeplerini belirler.	1	0	1	0
Sohbeti tanımlar ve genel özelliklerini kavrar.	1	1	0	100
1923-1950 arasında tiyatro eseri veren yazarları tanıır.	3	1	0	33
Cumhuriyet Dönemi tiyatrosunu tanıır.	1	0	0	0
1950-1980 arasında tiyatro eseri veren yazarları tanıır.	1	0	0	0
Fıkra'yı tanımlar ve genel özelliklerini kavrar.	1	0	1	0
1923-1950 arasında eser veren yazarların ve bu dönemde yazılan romanların genel özelliklerini kavrar.	2	1	0	50
Cumhuriyet Dönemi'nde Roman (1923-1950 Arası)	1	0	1	0
1950-1980 arasında eser veren yazarların ve bu dönemde yazılan romanların genel özelliklerini kavrar.	1	0	0	0
Fecriyat Dönemi'nde Şiir	1	1	0	100
Makale türünün genel özelliklerini kavrar ve bilimsel makalenin bölümlerini bilir.	1	1	0	100
Edebi akımları ve edebiyata yansımalarını bilir.	1	1	0	100

TYT Sosyal: 20 13 4 65

TYT Sosyal	S	D	Y	B%
Tarih-1	5	4	1	80
Osmanlı ile Rusya arasındaki rekabetin Osmanlı Devleti nin Avrupa ve Asya siyasetindeki önemini kavrar.	1	1	0	100
Osmanlı devlet idaresi ve toplum düzenindeki çözümleri önleme çabalarını analiz eder.	1	1	0	100
Fransız İhtilali ve Avrupa da Sanayi Devrimi ile birlikte devlet-toplum ilişkilerinde meydana gelen dönüşümü kavrar	1	0	1	0
Osmanlı Devleti nin son dönemlerinde endüstriyel üretime geçiş çabalarını ve bu süreçte yaşanan zorlukları anali	1	1	0	100
Osmanlı Devleti nin siyasi varlığına yönelik tehditleri analiz eder.	1	1	0	100
Coğrafya-1	5	3	1	60
İlk kültür merkezlerinin ortaya çıkışı, yayılışı ve dağılımlarını belirleyen faktörleri açıklar.	1	1	0	100
Biyocoğrafyanın oluşumu ve azalmasında etkili olan faktörleri açıklar.	1	0	0	0
Türkiye'de sanayi sektörünün özelliklerini açıklar.	1	1	0	100
Doğal kaynaklar ile ekonomi ilişkisini açıklar.	1	1	0	100
Doğal unsurları üretim, dağıtım ve tüketim süreçleri üzerindeki etkisi açısından değerlendirir. Üretim, dağıtım ve t	1	1	0	100
Felsefe	5	3	1	60
MÖ 6. yüzyıl-MS 2. yüzyıl felsefesinin karakteristik özelliklerini açıklar.	1	0	1	0
MS 2. yüzyıl-MS 15. yüzyıl felsefesinin karakteristik özelliklerini açıklar.	1	1	0	100
20. yüzyıl felsefesinin karakteristik özelliklerini açıklar.	2	2	0	100
18. yüzyıl -19. yüzyıl felsefesinin karakteristik özelliklerini açıklar.	1	0	0	0
Din Kül. ve Ahl. Bil.	5	3	1	60
Hz. Muhammed'in peygamberlikle ilgili görevlerini açıklar.	1	1	0	100
Dünya hayatı ile ahiret hayatı arasında ilişki kurar.	1	1	0	100
Kur'an'ı Kerim'de geçen bazı kavramları yorumlar.	2	1	1	50
İnançla ilgili yaklaşımları tartışır.	1	0	0	0

TYT Matematik: 20 4 4 20

TYT Matematik	S	D	Y	B%
Matematik-1	20	4	4	20
Trigonometrik Fonksiyonlar	2	0	0	0
ANALİTİK GEOMETRİ	2	1	0	50
Doğrunun Analitik İncelenmesi	1	0	0	0
İkinci dereceden İki bilinmeyenli denklem sistemlerinin çözüm kümesini bulur.	1	1	0	100
Fonksiyonların Dönüşümleri	1	1	0	100
Fonksiyonlarla İlgili Uygulamalar	1	0	0	0
İkinci dereceden bir değişkenli fonksiyonun grafiğini çizerek yorumlar.	1	0	0	0
İkinci dereceden bir bilinmeyenli eşitsizliklerin çözüm kümesini bulur.	1	0	0	0
Çemberde girişin özelliklerini göstererek işlemler yapar.	4	0	3	0
Bir çemberde merkez, çevre, iç, dış ve teğet-kiriş açılarının özelliklerini kullanarak işlemler yapar.	3	1	1	33
Çemberin Temel Elemanları	1	0	0	0
Dairenin çevre ve alan bağıntılarını oluşturur.	2	0	0	0

SINAV SONUÇ BELGESİ							
SİİRT / KURTALAN / Halk Eğitim Merkezi Ve Akşam Sanat Okulu							
Öğrenci				Numara		Sınıf	
ROJDA TARHAN				423		11C	
Puan Türü	Puan	Genel Ort.	Dereceler				
			Snf	Kurum	İlçe	İl	Genel
TYT	▲ 235,095	198,670	2	12	12	12	300
Puanı Hesaplanan:			127	127	127	127	1212
Katılımlar:			24	129	129	129	1490

Ders	Soru	Doğru	Yanlış	Net	Başarı %	Sınıf Ort.	Kurum Ort.	Genel Ort.
Türkçe	30	18	8	16,00	53	▲ 11,18	▲ 10,31	▲ 9,43
Tarih-1	5	4	1	3,75	75	▲ 2,36	▲ 1,66	▲ 1,64
Coğrafya-1	5	4	1	3,75	75	▲ 1,85	▲ 1,32	▲ 1,01
Felsefe	5	2	3	1,25	25	▼ 1,36	▲ 0,97	▲ 0,73
Din Kül. ve Ahl. Bil.	5	5	0	5,00	100	▲ 2,73	▲ 2,92	▲ 2,43
TYT Sosyal	20	15	5	13,75	69	▲ 8,31	▲ 6,87	▲ 5,80
Matematik-1	20	4	1	3,75	19	▲ 2,18	▲ 2,95	▼ 6,61
Toplam:	90	37	14	33,50	37	▲ 21,03	▲ 20,04	▲ 19,72

Soru No	123456789012345678901234567890
TYT Türkçe	AaDCaa CAEAe DbbaA EBAEBBc BDB
Cevap Anahtarı	A AEDCEDBCEAEACBDCCABEBAEBBDEBDB
TYT Sosyal	EEeADCbEBBDeBcaEAACA
Cevap Anahtarı	A EECADCEEBBDBDCEAACA
TYT Matematik	DCa D E
Cevap Anahtarı	A ADCEDDBEEBBDBDADECACD

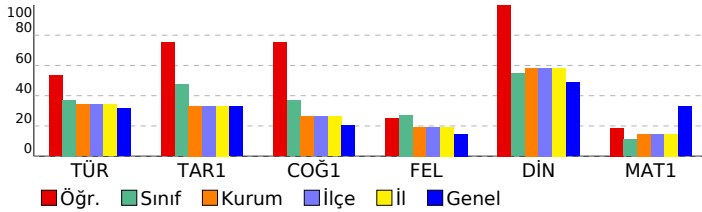

SONUÇ YAYINLARI 11. SINIF 4.DENEME 2021-2022

DERSLERE GÖRE BAŞARI ANALİZİ

	S	D	Y	B%
TYT Türkçe	30	18	8	60
Türkçe	30	18	8	60
Edebiyat ve Toplum ilişkisi	6	4	2	67
Noktalamaya işaretlerini yerinde kullanır.	2	2	0	100
Edebiyatın Tarih ve Dinle ilişkisi	2	0	1	0
Yazım kurallarına uyar.	2	1	1	50
Anlatım Bozuklukları	1	0	0	0
Cümlelerin Ögeleri	1	1	0	100
Cumhuriyet Dönemi'nde Tiyatro (1923-1950 Arası)	1	0	1	0
Anlamla ilgili anlatım bozukluklarının sebeplerini belirler.	1	0	1	0
Sohbeti tanımlar ve genel özelliklerini kavrar.	1	0	1	0
1923-1950 arasında tiyatro eseri veren yazarları tanıır.	3	1	1	33
Cumhuriyet Dönemi tiyatrosunu tanıır.	1	0	0	0
1950-1980 arasında tiyatro eseri veren yazarları tanıır.	1	0	0	100
Fıkırayı tanımlar ve genel özelliklerini kavrar.	1	1	0	100
1923-1950 arasında eser veren yazarların ve bu dönemde yazılan romanların genel özelliklerini kavrar.	2	2	0	100
Cumhuriyet Dönemi'nde Roman (1923-1950 Arası)	1	1	0	100
1950-1980 arasında eser veren yazarların ve bu dönemde yazılan romanların genel özelliklerini kavrar.	1	1	0	100
Fecriati Dönemi'nde Şiir	1	1	0	100
Makale türünün genel özelliklerini kavrar ve bilimsel makalenin bölümlerini bilir.	1	1	0	100
Edebi akımları ve edebiyata yansımalarını bilir.	1	1	0	100

TYT Sosyal

	S	D	Y	B%
Tarih-1	5	4	1	80
Osmanlı ile Rusya arasındaki rekabetin Osmanlı Devleti nin Avrupa ve Asya siyasetindeki önemini kavrar.	1	1	0	100
Osmanlı devlet idaresi ve toplum düzenindeki çözümleri önleme çabalarını analiz eder.	1	1	0	100
Fransız İhtilali ve Avrupa da Sanayi Devrimi ile birlikte devlet-toplum ilişkilerinde meydana gelen dönüşümü kavrar	1	0	1	0
Osmanlı Devleti nin son dönemlerinde endüstriyel üretime geçiş çabalarını ve bu süreçte yaşanan zorlukları analıı	1	1	0	100
Osmanlı Devleti nin siyasi varlığına yönelik tehditleri analiz eder.	1	1	0	100
Coğrafya-1	5	4	1	80
İlk kültür merkezlerinin ortaya çıkışı, yayılışı ve dağılımlarını belirleyen faktörleri açıklar.	1	1	0	100
Biyocoğrafyanın oluşumu ve azalmasına etkili olan faktörleri açıklar.	1	0	1	0
Türkiye'de sanayi sektörünün özelliklerini açıklar.	1	1	0	100
Doğal kaynaklar ile ekonomi ilişkisini açıklar.	1	1	0	100
Doğal unsurları üretim, dağıtım ve tüketim süreçleri üzerindeki etkisi açısından değerlendirir. Üretim, dağıtım ve tüketim	1	1	0	100
Felsefe	5	2	3	40
MÖ 6. yüzyıl-MS 2. yüzyıl felsefesinin karakteristik özelliklerini açıklar.	1	1	0	100
MS 2. yüzyıl-MS 15. yüzyıl felsefesinin karakteristik özelliklerini açıklar.	1	0	1	0
20. yüzyıl felsefesinin karakteristik özelliklerini açıklar.	2	1	1	50
18. yüzyıl -19. yüzyıl felsefesinin karakteristik özelliklerini açıklar.	1	0	1	0

Din Kül. ve Ahl. Bil.

	S	D	Y	B%
Din Kül. ve Ahl. Bil.	5	5	0	100
Hz. Muhammed'in peygamberlikle ilgili görevlerini açıklar.	1	1	0	100
Dünya hayatı ile ahiret hayatı arasında ilişki kurar.	1	1	0	100
Kur'an'ı Kerim'de geçen bazı kavramları yorumlar.	2	2	0	100
İnançla ilgili yaklaşımları tartışır.	1	1	0	100

TYT Matematik

	S	D	Y	B%
Matematik-1	20	4	1	20
Trigonometrik Fonksiyonlar	2	1	0	50
ANALİTİK GEOMETRİ	2	1	1	50
Doğrunun Analitik İncelenmesi	1	0	0	0
İkinci dereceden İki bilinmeyenli denklem sistemlerinin çözüm kümesini bulur.	1	1	0	100
Fonksiyonların Dönüşümleri	1	0	0	0
Fonksiyonlarla İlgili Uygulamalar	1	0	0	0
İkinci dereceden bir değişkenli fonksiyonun grafiğini çizerek yorumlar.	1	0	0	0
İkinci dereceden bir bilinmeyenli eşitsizliklerin çözüm kümesini bulur.	1	0	0	0
Çemberde girişin özelliklerini göstererek işlemler yapar.	4	0	0	0
Bir çemberde merkez, çevre, iç, dış ve teğet-kiriş açılarının özelliklerini kullanarak işlemler yapar.	3	1	0	33
Çemberin Temel Elemanları	1	0	0	0
Dairenin çevre ve alan bağıntılarını oluşturur.	2	0	0	0

SINAV SONUÇ BELGESİ

SİİRT / KURTALAN / Halk Eğitim Merkezi Ve Akşam Sanat Okulu

Öğrenci	Numara	Sınıf
SALIHA	399	11C

Puan Türü	Puan	Genel Ort.	Dereceler				
			Snf	Kurum	İlçe	İl	Genel
TYT	▲ 207,230	198,670	8	29	29	29	479
Puanı Hesaplanan:			127	127	127	127	1212
Katılımlar:			24	129	129	129	1490

Ders	Soru	Doğru	Yanlış	Net	Başarı %	Sınıf Ort.	Kurum Ort.	Genel Ort.
Türkçe	30	12	4	11,00	37	▼ 11,18	▲ 10,31	▲ 9,43
Tarih-1	5	0	0	0,00	0	▼ 2,36	▼ 1,66	▼ 1,64
Coğrafya-1	5	1	2	0,50	10	▼ 1,85	▼ 1,32	▼ 1,01
Felsefe	5	2	3	1,25	25	▼ 1,36	▲ 0,97	▲ 0,73
Din Kül. ve Ahl. Bil.	5	4	1	3,75	75	▲ 2,73	▲ 2,92	▲ 2,43
TYT Sosyal	20	7	6	5,50	28	▼ 8,31	▼ 6,87	▼ 5,80
Matematik-1	20	10	4	9,00	45	▲ 2,18	▲ 2,95	▲ 6,61
Toplam:	90	29	14	25,50	28	▲ 21,03	▲ 20,04	▲ 19,72

Soru No: 123456789012345678901234567890

TYT Türkçe: EACDC dCAEA Da Ac Ea

Cevap Anahtarı: B EACDCEDBCAEADBCCBAAEEBDBBEED

TYT Sosyal: aE cCDacbbEAAC

Cevap Anahtarı: B CEADEBCCEBDBBDAEAAC

TYT Matematik: DAEC BDD EBeeA d b

Cevap Anahtarı: B DAECBDBBEBEBADEDACDC

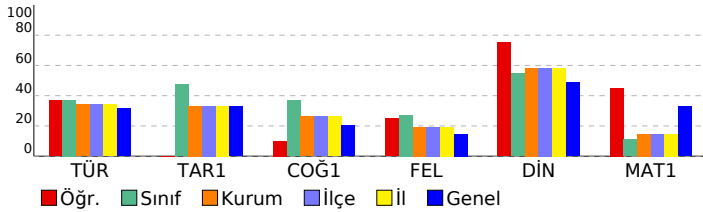

SONUÇ YAYINLARI 11. SINIF 4.DENEME 2021-2022

DERSLERE GÖRE BAŞARI ANALİZİ

TYT Türkçe	S	D	Y	B%
Türkçe	30	12	4	40
Edebiyat ve Toplum ilişkisi	6	6	0	100
Noktalamaya işaretlerini yerinde kullanır.	2	2	0	100
Yazım kurallarına uyar.	2	1	0	50
Edebiyatın Tarih ve Dinle ilişkisi	2	0	1	0
Cumhuriyet Dönemi'nde Tiyatro (1923-1950 Arası)	1	0	0	0
Anlatım Bozuklukları	1	0	0	0
Cümlelerin Öğeleri	1	1	0	100
Sohbeti tanımlar ve genel özelliklerini kavrar.	1	0	1	0
Anlamla ilgili anlatım bozukluklarının sebeplerini belirler.	1	0	0	0
Cumhuriyet Dönemi tiyatrosunu tanıtır.	1	0	0	0
1923-1950 arasında tiyatro eseri veren yazarları tanıtır.	3	1	0	33
1923-1950 arasında eser veren yazarların ve bu dönemde yazılan romanların genel özelliklerini kavrar.	2	1	0	50
Cumhuriyet Dönemi'nde Roman (1923-1950 Arası)	1	0	1	0
1950-1980 arasında tiyatro eseri veren yazarları tanıtır.	1	0	0	0
Fıkra tanımlar ve genel özelliklerini kavrar.	1	0	0	0
1950-1980 arasında eser veren yazarların ve bu dönemde yazılan romanların genel özelliklerini kavrar.	1	0	0	0
Edebi akımları ve edebiyata yansımalarını bilir.	1	0	0	0
Facriyat Dönemi'nde Şiir	1	0	1	0
Makale türünün genel özelliklerini kavrar ve bilimsel makalenin bölümlerini bilir.	1	0	0	0

TYT Sosyal: 20 7 6 35

TYT Tarih-1	S	D	Y	B%
Tarih-1	5	0	0	0
Fransız İhtilali ve Avrupa da Sanayi Devrimi ile birlikte devlet-toplum ilişkilerinde meydana gelen dönüşümü kavrar	1	0	0	0
Osmanlı ile Rusya arasındaki rekabetin Osmanlı Devleti nin Avrupa ve Asya siyasetindeki önemini kavrar.	1	0	0	0
Osmanlı Devleti nin son dönemlerinde endüstriyel üretime geçiş çabalarını ve bu süreçte yaşanan zorlukları analiz eder.	1	0	0	0
Osmanlı Devleti nin siyasi varlığına yönelik tehditleri analiz eder.	1	0	0	0
Osmanlı devlet idaresi ve toplum düzenindeki çözümleri önleme çabalarını analiz eder.	1	0	0	0

TYT Coğrafya-1: 5 1 2 20

TYT Coğrafya-1	S	D	Y	B%
Coğrafya-1	5	1	2	20
Doğal unsurları üretim, dağıtım ve tüketim süreçleri üzerindeki etkisi açısından değerlendirir. Üretim, dağıtım ve tüketim süreçlerinin ortaya çıkışı, yayılışı ve dağılımlarını belirleyen faktörleri açıklar.	1	0	0	0
Biyocoğrafyanın oluşumu ve azalmasında etkili olan faktörleri açıklar.	1	1	0	100
Türkiye'de sanayi sektörünün özelliklerini açıklar.	1	0	0	0
Doğal kaynaklar ile ekonomi ilişkisini açıklar.	1	0	1	0

TYT Felsefe: 5 2 3 40

TYT Felsefe	S	D	Y	B%
Felsefe	5	2	3	40
18. yüzyıl -19. yüzyıl felsefesinin karakteristik özelliklerini açıklar.	1	1	0	100
MÖ 6. yüzyıl-MS 2. yüzyıl felsefesinin karakteristik özelliklerini açıklar.	1	1	0	100
MS 2. yüzyıl-MS 15. yüzyıl felsefesinin karakteristik özelliklerini açıklar.	1	0	1	0
20. yüzyıl felsefesinin karakteristik özelliklerini açıklar.	2	0	2	0

TYT Din Kül. ve Ahl. Bil.: 5 4 1 80

TYT Din Kül. ve Ahl. Bil.	S	D	Y	B%
Din Kül. ve Ahl. Bil.	5	4	1	80
Kur'an'ın Kerim'de geçen bazı kavramları yorumlar.	2	1	1	50
Hz. Muhammed'in peygamberlikle ilgili görevlerini açıklar.	1	1	0	100
Dünya hayatı ile ahiret hayatı arasında ilişki kurar.	1	1	0	100
İnançla ilgili yaklaşımları tartışır.	1	1	0	100

TYT Matematik: 20 10 4 50

TYT Matematik	S	D	Y	B%
Matematik-1	20	10	4	50
Trigonometrik Fonksiyonlar	2	2	0	100
ANALİTİK GEOMETRİ	2	2	0	100
Fonksiyonlarla ilgili Uygulamalar	1	0	0	0
Fonksiyonların Dönüşümleri	1	1	0	100
İkinci dereceden iki bilinmeyenli denklemler sisteminin çözüm kümesini bulur.	1	1	0	100
Doğrunun Analitik İncelenmesi	1	1	0	100
İkinci dereceden bir bilinmeyenli eşitsizliklerin çözüm kümesini bulur.	1	0	0	0
Çemberde kirişin özelliklerini göstererek işlemler yapar.	4	1	2	25
İkinci dereceden bir değişkenli fonksiyonun grafiğini çizerek yorumlar.	1	1	0	100
Bir çemberde merkez, çevre, iç, dış ve teğet-kiriş açıların özelliklerini kullanarak işlemler yapar.	3	1	2	33
Çemberin Temel Elemanları	1	0	0	0
Dairenin çevre ve alan bağıntılarını oluşturur.	2	0	0	0

SINAV SONUÇ BELGESİ

SİİRT / KURTALAN / Halk Eğitim Merkezi Ve Akşam Sanat Okulu

Öğrenci	Numara	Sınıf
SAMET BİŞİ	334	11C

Puan Türü	Puan	Genel Ort.	Dereceler				
			Snf	Kurum	İlçe	İl	Genel
TYT	▼ 136,525	198,670	23	119	119	119	1076
Puanı Hesaplanan:			127	127	127	127	1212
Katılımlar:			24	129	129	129	1490

Ders	Soru	Doğru	Yanlış	Net	Başarı %	Sınıf Ort.	Kurum Ort.	Genel Ort.
Türkçe	30	10	14	6,50	22	▼ 11,18	▼ 10,31	▼ 9,43
Tarih-1	5	1	3	0,25	5	▼ 2,36	▼ 1,66	▼ 1,64
Coğrafya-1	5	2	3	1,25	25	▼ 1,85	▼ 1,32	▲ 1,01
Felsefe	5	1	0	1,00	20	▼ 1,36	▲ 0,97	▲ 0,73
Din Kül. ve Ahl. Bil.	5	1	3	0,25	5	▼ 2,73	▼ 2,92	▼ 2,43
TYT Sosyal	20	5	9	2,75	14	▼ 8,31	▼ 6,87	▼ 5,80
Matematik-1	20	1	4	0,00	0	▼ 2,18	▼ 2,95	▼ 6,61
Toplam:	90	16	27	9,25	10	▼ 21,03	▼ 20,04	▼ 19,72

Soru No: 123456789012345678901234567890

TYT Türkçe: bd CbeeCebba c e A EcAaBBDEB c
Cevap Anahtarı: A AEDCEDBCAEACBDCCABEBAEBBDEBDB

TYT Sosyal: Ede eCaceB B cAd c
Cevap Anahtarı: A EECADCEEBBDBDCEAACA

TYT Matematik: a d ceE
Cevap Anahtarı: A ADCEDDBEEBBDDADECACD

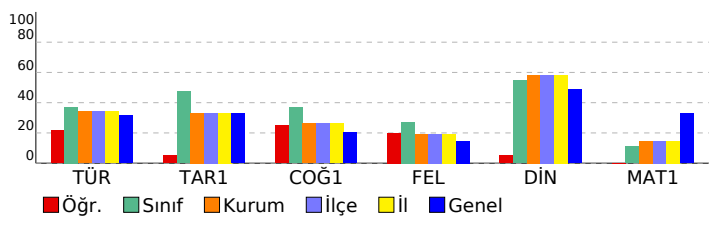

SONUÇ YAYINLARI 11. SINIF 4.DENEME 2021-2022

DERSLERE GÖRE BAŞARI ANALİZİ

TYT Türkçe	S	D	Y	B%
Türkçe	30	10	14	33
Edebiyat ve Toplum ilişkisi	6	0	6	0
Noktalamaya işaretlerini yerinde kullanır.	2	1	0	50
Edebiyatın Tarih ve Dinle ilişkisi	2	0	2	0
Yazım kurallarına uyar.	2	1	1	50
Anlatım Bozuklukları	1	0	0	0
Cümlelerin Ögeleri	1	0	1	0
Cumhuriyet Dönemi'nde Tiyatro (1923-1950 Arası)	1	0	0	0
Anlamla ilgili anlatım bozukluklarının sebeplerini belirler.	1	0	1	0
Sohbeti tanımlar ve genel özelliklerini kavrar.	1	0	0	0
1923-1950 arasında tiyatro eseri veren yazarları tanıır.	3	3	0	100
Cumhuriyet Dönemi tiyatrosunu tanıır.	1	0	0	0
1950-1980 arasında tiyatro eseri veren yazarları tanıır.	1	1	0	100
Fıkra'yı tanımlar ve genel özelliklerini kavrar.	1	0	1	0
1923-1950 arasında eser veren yazarların ve bu dönemde yazılan romanların genel özelliklerini kavrar.	2	2	0	100
Cumhuriyet Dönemi'nde Roman (1923-1950 Arası)	1	0	1	0
1950-1980 arasında eser veren yazarların ve bu dönemde yazılan romanların genel özelliklerini kavrar.	1	1	0	100
Fecriati Dönemi'nde Şiir	1	1	0	100
Makale türünün genel özelliklerini kavrar ve bilimsel makalenin bölümlerini bilir.	1	0	0	0
Edebi akımları ve edebiyata yansımalarını bilir.	1	0	1	0

TYT Sosyal **20 5 9 25**

TYT Sosyal	S	D	Y	B%
Tarih-1	5	1	3	20
Osmanlı ile Rusya arasındaki rekabetin Osmanlı Devleti nin Avrupa ve Asya siyasetindeki önemini kavrar.	1	1	0	100
Osmanlı devlet idaresi ve toplum düzenindeki çözümleri önleme çabalarını analiz eder.	1	0	1	0
Fransız İhtilali ve Avrupa da Sanayi Devrimi ile birlikte devlet-toplum ilişkilerinde meydana gelen dönüşümü kavra	1	0	1	0
Osmanlı Devleti nin son dönemlerinde endüstriyel üretime geçiş çabalarını ve bu süreçte yaşanan zorlukları anali	1	0	0	0
Osmanlı Devleti nin siyasi varlığına yönelik tehditleri analiz eder.	1	0	1	0

Coğrafya-1 **5 2 3 40**

İlk kültür merkezlerinin ortaya çıkışı, yayılışı ve dağılımlarını belirleyen faktörleri açıklar.	1	1	0	100
Biyocoğrafyanın oluşumu ve azalmasında etkili olan faktörleri açıklar.	1	0	1	0
Türkiye'de sanayi sektörünün özelliklerini açıklar.	1	0	1	0
Doğal kaynaklar ile ekonomi ilişkisini açıklar.	1	0	1	0
Doğal unsurları üretim, dağıtım ve tüketim süreçleri üzerindeki etkisini açısından değerlendirir. Üretim, dağıtım ve t	1	1	0	100

Felsefe **5 1 0 20**

MÖ 6. yüzyıl-MS 2. yüzyıl felsefesinin karakteristik özelliklerini açıklar.	1	0	0	0
MS 2. yüzyıl-MS 15. yüzyıl felsefesinin karakteristik özelliklerini açıklar.	1	0	0	0
20. yüzyıl felsefesinin karakteristik özelliklerini açıklar.	2	1	0	50
18. yüzyıl -19. yüzyıl felsefesinin karakteristik özelliklerini açıklar.	1	0	0	0

Din Kül. ve Ahl. Bil. **5 1 3 20**

Hz. Muhammed'in peygamberlikle ilgili görevlerini açıklar.	1	0	1	0
Dünya hayatı ile ahiret hayatı arasında ilişki kurar.	1	1	0	100
Kur'an'ı Kerim'de geçen bazı kavramları yorumlar.	2	0	2	0
İnançla ilgili yaklaşımları tartışır.	1	0	0	0

TYT Matematik **20 1 4 5**

Matematik-1	20	1	4	5
Trigonometrik Fonksiyonlar	2	0	0	0
ANALİTİK GEOMETRİ	2	0	0	0
Doğrunun Analitik İncelenmesi	1	0	0	0
İkinci dereceden İki bilinmeyenli denklem sistemlerinin çözüm kümesini bulur.	1	0	1	0
Fonksiyonların Dönüşümleri	1	0	0	0
Fonksiyonlarla İlgili Uygulamalar	1	0	0	0
İkinci dereceden bir değişkenli fonksiyonun grafiğini çizerek yorumlar.	1	0	0	0
İkinci dereceden bir bilinmeyenli eşitsizliklerin çözüm kümesini bulur.	1	0	0	0
Çemberde girişin özelliklerini göstererek işlemler yapar.	4	0	2	0
Bir çemberde merkez, çevre, iç, dış ve teğet-kiriş açılarının özelliklerini kullanarak işlemler yapar.	3	1	1	33
Çemberin Temel Elemanları	1	0	0	0
Dairenin çevre ve alan bağıntılarını oluşturur.	2	0	0	0

SINAV SONUÇ BELGESİ							
SİİRT / KURTALAN / Halk Eğitim Merkezi Ve Akşam Sanat Okulu							
Öğrenci				Numara		Sınıf	
ŞEYMA DEMİR				426		11C	
Puan Türü	Puan	Genel Ort.	Dereceler				
			Snf	Kurum	İlçe	İl	Genel
TYT	▼ 174,885	198,670	14	70	70	70	727
Puanı Hesaplanan:			127	127	127	127	1212
Katılımlar:			24	129	129	129	1490

Ders	Soru	Doğru	Yanlış	Net	Başarı %	Sınıf Ort.	Kurum Ort.	Genel Ort.
Türkçe	30	12	12	9,00	30	▼11,18	▼10,31	▼ 9,43
Tarih-1	5	3	1	2,75	55	▲ 2,36	▲ 1,66	▲ 1,64
Coğrafya-1	5	2	1	1,75	35	▼ 1,85	▲ 1,32	▲ 1,01
Felsefe	5	1	2	0,50	10	▼ 1,36	▼ 0,97	▼ 0,73
Din Kül. ve Ahl. Bil.	5	4	1	3,75	75	▲ 2,73	▲ 2,92	▲ 2,43
TYT Sosyal	20	10	5	8,75	44	▲ 8,31	▲ 6,87	▲ 5,80
Matematik-1	20	1	0	1,00	5	▼ 2,18	▼ 2,95	▼ 6,61
Toplam:	90	23	17	18,75	21	▼21,03	▼20,04	▼19,72

Soru No	123456789012345678901234567890
TYT Türkçe	AaDCaaeCacAeBD baA BAb c Bbe
Cevap Anahtarı	A AEDCEDBCAEACBDCCABEBEAEBBDEBDB
TYT Sosyal	EEe DcB B B cacAACA
Cevap Anahtarı	A EECADCEEBBDBDCEAACA
TYT Matematik	D
Cevap Anahtarı	A ADCEDDBEEBBDDADECACD

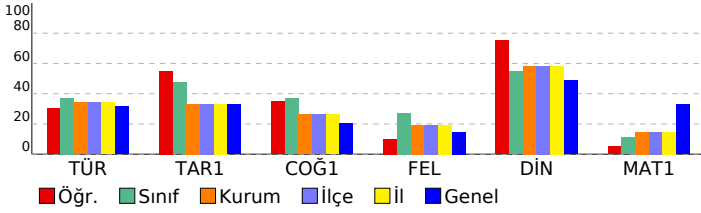

SONUÇ YAYINLARI 11. SINIF 4.DENEME 2021-2022

DERSLERE GÖRE BAŞARI ANALİZİ

TYT Türkçe	S	D	Y	B%
Türkçe	30	12	12	40
Edebiyat ve Toplum ilişkisi	6	3	3	50
Noktalamaya işaretlerini yerinde kullanır.	2	2	0	100
Edebiyatın Tarih ve Dinle ilişkisi	2	0	2	0
Yazım kurallarına uyar.	2	1	1	50
Anlatım Bozuklukları	1	1	0	100
Cümlelerin Ögeleri	1	1	0	100
Cumhuriyet Dönemi'nde Tiyatro (1923-1950 Arası)	1	0	0	0
Anlamla ilgili anlatım bozukluklarının sebeplerini belirler.	1	0	1	0
Sohbeti tanımlar ve genel özelliklerini kavrar.	1	0	1	0
1923-1950 arasında tiyatro eseri veren yazarları tanıır.	3	1	1	33
Cumhuriyet Dönemi tiyatrosunu tanıır.	1	0	0	0
1950-1980 arasında tiyatro eseri veren yazarları tanıır.	1	0	0	0
Fıkraı tanımlar ve genel özelliklerini kavrar.	1	1	0	100
1923-1950 arasında eser veren yazarların ve bu dönemde yazılan romanların genel özelliklerini kavrar.	2	1	0	50
Cumhuriyet Dönemi'nde Roman (1923-1950 Arası)	1	0	1	0
1950-1980 arasında eser veren yazarların ve bu dönemde yazılan romanların genel özelliklerini kavrar.	1	0	0	0
Fecriati Dönemi'nde Şiir	1	1	0	100
Makale türünün genel özelliklerini kavrar ve bilimsel makalenin bölümlerini bilir.	1	0	1	0
Edebi akımları ve edebiyata yansımalarını bilir.	1	0	1	0

TYT Sosyal

TYT Sosyal	S	D	Y	B%
Tarih-1	5	3	1	60
Osmanlı ile Rusya arasındaki rekabetin Osmanlı Devleti nin Avrupa ve Asya siyasetindeki önemini kavrar.	1	1	0	100
Osmanlı devlet idaresi ve toplum düzenindeki çözümleri önleme çabalarını analiz eder.	1	0	1	100
Fransız İhtilali ve Avrupa da Sanayi Devrimi ile birlikte devlet-toplum ilişkilerinde meydana gelen dönüşümü kavrar	1	0	1	0
Osmanlı Devleti nin son dönemlerinde endüstriyel üretime geçiş çabalarını ve bu süreçte yaşanan zorlukları anali	1	0	0	0
Osmanlı Devleti nin siyasi varlığına yönelik tehditleri analiz eder.	1	1	0	100
Coğrafya-1	5	2	1	40
İlk kültür merkezlerinin ortaya çıkışı, yayılışı ve dağılımlarını belirleyen faktörleri açıklar.	1	1	0	100
Biyocoğrafyanın oluşumu ve azalmasında etkili olan faktörleri açıklar.	1	0	1	0
Türkiye'de sanayi sektörünün özelliklerini açıklar.	1	0	0	0
Doğal kaynaklar ile ekonomi ilişkisini açıklar.	1	1	0	100
Doğal unsurları üretim, dağıtım ve tüketim süreçleri üzerindeki etkisini açısından değerlendirir. Üretim, dağıtım ve t	1	0	0	0
Felsefe	5	1	2	20
MÖ 6. yüzyıl-MS 2. yüzyıl felsefesinin karakteristik özelliklerini açıklar.	1	0	0	0
MS 2. yüzyıl-MS 15. yüzyıl felsefesinin karakteristik özelliklerini açıklar.	1	1	0	100
20. yüzyıl felsefesinin karakteristik özelliklerini açıklar.	2	0	1	0
18. yüzyıl -19. yüzyıl felsefesinin karakteristik özelliklerini açıklar.	1	0	1	0
Din Kül. ve Ahl. Bil.	5	4	1	80
Hz. Muhammed'in peygamberlikle ilgili görevlerini açıklar.	1	0	1	0
Dünya hayatı ile ahiret hayatı arasında ilişki kurar.	1	1	0	100
Kur'an'ı Kerim'de geçen bazı kavramları yorumlar.	2	2	0	100
İnançla ilgili yaklaşımları tartışır.	1	1	0	100

TYT Matematik

TYT Matematik	S	D	Y	B%
Matematik-1	20	1	0	5
Trigonometrik Fonksiyonlar	2	0	0	0
ANALİTİK GEOMETRİ	2	0	0	0
Doğrunun Analitik İncelenmesi	1	0	0	0
İkinci dereceden İki bilinmeyenli denklem sistemlerinin çözüm kümesini bulur.	1	1	0	100
Fonksiyonların Dönüşümleri	1	0	0	0
Fonksiyonlarla İlgili Uygulamalar	1	0	0	0
İkinci dereceden bir değişkenli fonksiyonun grafiğini çizerek yorumlar.	1	0	0	0
İkinci dereceden bir bilinmeyenli eşitsizliklerin çözüm kümesini bulur.	1	0	0	0
Çemberde girişin özelliklerini göstererek işlemler yapar.	4	0	0	0
Bir çemberde merkez, çevre, iç, dış ve teğet-kiriş açılarının özelliklerini kullanarak işlemler yapar.	3	0	0	0
Çemberin Temel Elemanları	1	0	0	0
Dairenin çevre ve alan bağlantılarını oluşturur.	2	0	0	0

SINAV SONUÇ BELGESİ **SONUÇ YAYINLARI 11. SINIF 4.DENEME 2021-2022**

SİİRT / KURTALAN / Halk Eğitim Merkezi Ve Akşam Sanat Okulu **DERSLERE GÖRE BAŞARI ANALİZİ** S D Y B%

Öğrenci	Numara	Sınıf
SİBEL GÜNTAÇ	1036	11C

Puan Türü	Puan	Genel Ort.	Dereceler				
			Snf	Kurum	İlçe	İl	Genel
TYT	▼ 142,270	198,670	22	113	113	113	1025
Puanı Hesaplanan:			127	127	127	127	1212
Katılımlar:			24	129	129	129	1490

Ders	Soru	Doğru	Yanlış	Net	Başarı %	Sınıf Ort.	Kurum Ort.	Genel Ort.
Türkçe	30	12	7	10,25	34	▼11,18	▼10,31	▲9,43
Tarih-1	5	0	1	-0,25	-5	▼2,36	▼1,66	▼1,64
Coğrafya-1	5	1	1	0,75	15	▼1,85	▼1,32	▼1,01
Felsefe	5	0	0	0,00	0	▼1,36	▼0,97	▼0,73
Din Kül. ve Ahl. Bil.	5	0	0	0,00	0	▼2,73	▼2,92	▼2,43
TYT Sosyal	20	1	2	0,50	3	▼8,31	▼6,87	▼5,80
Toplam:	90	13	9	10,75	12	▼21,03	▼20,04	▼19,72

Soru No 123456789012345678901234567890

TYT Türkçe	Aa CaD bc eBD A E AEB bBDe
Cevap Anahtarı	A AEDCEDBCAEACBDDCCABEBBAEBBDEBDB

TYT Sosyal	bCb
Cevap Anahtarı	A EECADCEEBBDBDCEAACA

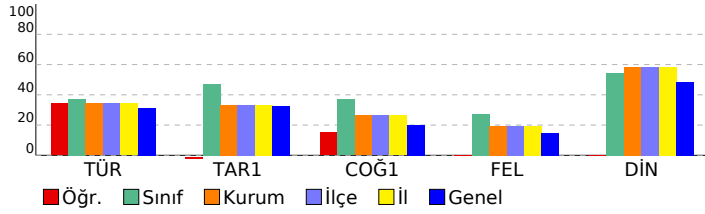

TYT Türkçe	S	D	Y	B%
Türkçe	30	12	7	40
Edebiyat ve Toplum ilişkisi	6	1	4	17
Noktalama işaretlerini yerinde kullanır.	2	1	0	50
Edebiyatın Tarih ve Dinle ilişkisi	2	0	1	0
Yazım kurallarına uyar.	2	1	0	50
Anlatım Bozuklukları	1	1	0	100
Cümlelerin Ögeleri	1	1	0	100
Cumhuriyet Dönemi'nde Tiyatro (1923-1950 Arası)	1	0	0	0
Anlamla ilgili anlatım bozukluklarının sebeplerini belirler.	1	0	0	0
Sohbeti tanımlar ve genel özelliklerini kavrar.	1	0	0	0
1923-1950 arasında tiyatro eseri veren yazarları tanıır.	3	1	1	33
Cumhuriyet Dönemi tiyatrosunu tanıır.	1	0	0	0
1950-1980 arasında tiyatro eseri veren yazarları tanıır.	1	1	0	100
Fıkra'yı tanımlar ve genel özelliklerini kavrar.	1	0	0	0
1923-1950 arasında eser veren yazarların ve bu dönemde yazılan romanların genel özelliklerini kavrar.	2	2	0	100
Cumhuriyet Dönemi'nde Roman (1923-1950 Arası)	1	1	0	100
1950-1980 arasında eser veren yazarların ve bu dönemde yazılan romanların genel özelliklerini kavrar.	1	0	0	0
Fecriati Dönemi'nde Şiir	1	1	0	100
Makale türünün genel özelliklerini kavrar ve bilimsel makalenin bölümlerini bilir.	1	1	0	100
Edebi akımları ve edebiyata yansımalarını bilir.	1	0	1	0
TYT Sosyal	20	1	2	5
Tarih-1	5	0	1	0
Osmanlı ile Rusya arasındaki rekabetin Osmanlı Devleti nin Avrupa ve Asya siyasetindeki önemini kavrar.	1	0	0	0
Osmanlı devlet idaresi ve toplum düzenindeki çözümleri önleme çabalarını analiz eder.	1	0	0	0
Fransız İhtilali ve Avrupa da Sanayi Devrimi ile birlikte devlet-toplum ilişkilerinde meydana gelen dönüşümü kavra	1	0	0	0
Osmanlı Devleti nin son dönemlerinde endüstriyel üretime geçiş çabalarını ve bu süreçte yaşanan zorlukları anali	1	0	0	0
Osmanlı Devleti nin siyasi varlığına yönelik tehditleri analiz eder.	1	0	1	0
Coğrafya-1	5	1	1	20
İlk kültür merkezlerinin ortaya çıkışı, yayılışı ve dağılımları belirleyen faktörleri açıklar.	1	1	0	100
Bioçeşitliliğin oluşumu ve azalmasına etkili olan faktörleri açıklar.	1	0	1	0
Türkiye'de sanayi sektörünün özelliklerini açıklar.	1	0	0	0
Doğal kaynaklar ile ekonomi ilişkisini açıklar.	1	0	0	0
Doğal unsurları üretim, dağıtım ve tüketim süreçleri üzerindeki etkisi açısından değerlendirir. Üretim, dağıtım ve t	1	0	0	0
Felsefe	5	0	0	0
MÖ 6. yüzyıl-MS 2. yüzyıl felsefesinin karakteristik özelliklerini açıklar.	1	0	0	0
MS 2. yüzyıl-MS 15. yüzyıl felsefesinin karakteristik özelliklerini açıklar.	1	0	0	0
20. yüzyıl felsefesinin karakteristik özelliklerini açıklar.	2	0	0	0
18. yüzyıl -19. yüzyıl felsefesinin karakteristik özelliklerini açıklar.	1	0	0	0
Din Kül. ve Ahl. Bil.	5	0	0	0
Hz. Muhammed'in peygamberlikle ilgili görevlerini açıklar.	1	0	0	0
Dünya hayatı ile ahiret hayatı arasında ilişki kurar.	1	0	0	0
Kur'an'ı Kerim'de geçen bazı kavramları yorumlar.	2	0	0	0
İnançta ilgili yaklaşımları tartışır.	1	0	0	0

SINAV SONUÇ BELGESİ								SONUÇ YAYINLARI 11. SINIF 4.DENEME 2021-2022							
SİİRT / KURTALAN / Halk Eğitim Merkezi Ve Akşam Sanat Okulu								DERSLERE GÖRE BAŞARI ANALİZİ							
Öğrenci				Numara		Sınıf		S D Y B%							
SONGÜL ALTUNER				49		11C		TYT Türkçe							
Puan Türü				Genel Ort.		Dereceler		Türkçe							
TYT				109,975		198,670		30 6 19 20							
Puanı Hesaplanan:				127		127		Edebiyat ve Toplum ilişkisi							
Katılımlar:				24		129		6 1 5 17							
				129		129		Noktalamaya işaretlerini yerinde kullanır.							
				129		129		2 1 1 50							
				129		129		Edebiyatın Tarih ve Dinle ilişkisi							
				129		129		2 1 1 50							
				129		129		Yazım kurallarına uyar.							
				129		129		2 0 2 0							
				129		129		Anlatım Bozuklukları							
				129		129		1 0 1 0							
				129		129		Cümlelerin Ögeleri							
				129		129		1 0 1 0							
				129		129		Cumhuriyet Dönemi'nde Tiyatro (1923-1950 Arası)							
				129		129		1 0 1 0							
				129		129		Anlamla ilgili anlatım bozukluklarının sebeplerini belirler.							
				129		129		1 0 1 0							
				129		129		Sohbeti tanımlar ve genel özelliklerini kavrar.							
				129		129		1 1 0 100							
				129		129		1923-1950 arasında tiyatro eseri veren yazarları tanıır.							
				129		129		3 0 1 0							
				129		129		Cumhuriyet Dönemi tiyatrosunu tanıır.							
				129		129		1 0 0 0							
				129		129		1950-1980 arasında tiyatro eseri veren yazarları tanıır.							
				129		129		1 0 0 0							
				129		129		Fıkra'yı tanımlar ve genel özelliklerini kavrar.							
				129		129		1 0 1 0							
				129		129		1923-1950 arasında eser veren yazarların ve bu dönemde yazılan romanların genel özelliklerini kavrar.							
				129		129		2 1 1 50							
				129		129		Cumhuriyet Dönemi'nde Roman (1923-1950 Arası)							
				129		129		1 0 1 0							
				129		129		1950-1980 arasında eser veren yazarların ve bu dönemde yazılan romanların genel özelliklerini kavrar.							
				129		129		1 0 0 0							
				129		129		Fecriyat Dönemi'nde Şiir							
				129		129		1 1 0 100							
				129		129		Makale türünün genel özelliklerini kavrar ve bilimsel makalenin bölümlerini bilir.							
				129		129		1 0 1 0							
				129		129		Edebi akımları ve edebiyata yansımalarını bilir.							
				129		129		1 0 1 0							
				129		129		TYT Sosyal							
				129		129		20 5 15 25							
				129		129		Tarih-1							
				129		129		5 2 3 40							
				129		129		Osmanlı ile Rusya arasındaki rekabetin Osmanlı Devleti nin Avrupa ve Asya siyasetindeki önemini kavrar.							
				129		129		1 1 0 100							
				129		129		Osmanlı devlet idaresi ve toplum düzenindeki çözümleri önleme çabalarını analiz eder.							
				129		129		1 0 1 100							
				129		129		Fransız İhtilali ve Avrupa da Sanayi Devrimi ile birlikte devlet-toplum ilişkilerinde meydana gelen dönüşümü kavra							
				129		129		1 0 1 0							
				129		129		Osmanlı Devleti nin son dönemlerinde endüstriyel üretime geçiş çabalarını ve bu süreçte yaşanan zorlukları anali							
				129		129		1 0 1 0							
				129		129		Osmanlı Devleti nin siyasi varlığına yönelik tehditleri analiz eder.							
				129		129		1 0 1 0							
				129		129		Coğrafya-1							
				129		129		5 0 5 0							
				129		129		İlk kültür merkezlerinin ortaya çıkışı, yayılışı ve dağılımları belirleyen faktörleri açıklar.							
				129		129		1 0 1 0							
				129		129		Biyocoğrafyanın oluşumu ve azalmasını etkili olan faktörleri açıklar.							
				129		129		1 0 1 0							
				129		129		Türkiye'de sanayi sektörünün özelliklerini açıklar.							
				129		129		1 0 1 0							
				129		129		Doğal kaynaklar ile ekonomi ilişkisini açıklar.							
				129		129		1 0 1 0							
				129		129		Doğal unsurları üretim, dağıtım ve tüketim süreçleri üzerindeki etkisi açısından değerlendirir. Üretim, dağıtım ve t							
				129		129		1 0 1 0							
				129		129		Felsefe							
				129		129		5 0 5 0							
				129		129		MÖ 6. yüzyıl-MS 2. yüzyıl felsefesinin karakteristik özelliklerini açıklar.							
				129		129		1 0 1 0							
				129		129		MS 2. yüzyıl-MS 15. yüzyıl felsefesinin karakteristik özelliklerini açıklar.							
				129		129		1 0 1 0							
				129		129		20. yüzyıl felsefesinin karakteristik özelliklerini açıklar.							
				129		129		2 0 2 0							
				129		129		18. yüzyıl -19. yüzyıl felsefesinin karakteristik özelliklerini açıklar.							
				129		129		1 0 1 0							
				129		129		Din Kül. ve Ahl. Bil.							
				129		129		5 3 2 60							
				129		129		Hz. Muhammed'in peygamberlikle ilgili görevlerini açıklar.							
				129		129		1 0 1 0							
				129		129		Dünya hayatı ile ahiret hayatı arasında ilişki kurar.							
				129		129		1 1 0 100							
				129		129		Kur'an'ı Kerim'de geçen bazı kavramları yorumlar.							
				129		129		2 2 0 100							
				129		129		İnançta ilgili yaklaşımları tartışır.							
				129		129		1 0 1 0							

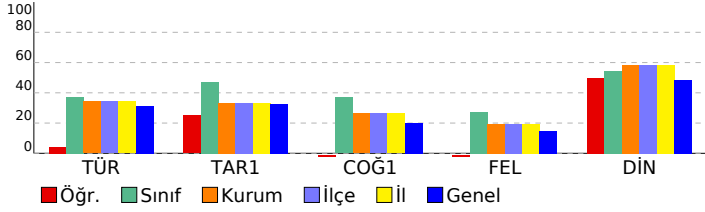

SINAV SONUÇ BELGESİ **SONUÇ YAYINLARI 11. SINIF 4.DENEME 2021-2022**

SİİRT / KURTALAN / Halk Eğitim Merkezi Ve Akşam Sanat Okulu

Öğrenci	Numara	Sınıf
ZİLAN BARIŞ	397	11C

Puan Türü	Puan	Genel Ort.	Dereceler				
			Snf	Kurum	İlçe	İl	Genel
TYT	▼ 194,385	198,670	10	43	43	43	564
Puanı Hesaplanan:			127	127	127	127	1212
Katılımlar:			24	129	129	129	1490

Ders	Soru	Doğru	Yanlış	Net	Başarı %	Sınıf Ort.	Kurum Ort.	Genel Ort.
Türkçe	30	13	9	10,75	36	▼11,18	▲10,31	▲9,43
Tarih-1	5	4	1	3,75	75	▲2,36	▲1,66	▲1,64
Coğrafya-1	5	3	1	2,75	55	▲1,85	▲1,32	▲1,01
Felsefe	5	1	2	0,50	10	▼1,36	▼0,97	▼0,73
Din Kül. ve Ahl. Bil.	5	4	1	3,75	75	▲2,73	▲2,92	▲2,43
TYT Sosyal	20	12	5	10,75	54	▲8,31	▲6,87	▲5,80
Matematik-1	20	2	0	2,00	10	▼2,18	▼2,95	▼6,61
Toplam:	90	27	14	23,50	26	▲21,03	▲20,04	▲19,72

Soru No: 123456789012345678901234567890

TYT Türkçe: aACDCaDeeAcAbBDab AAEB c

Cevap Anahtarı: B EACDCEDBCAEADBCCBAAEBEBDBEBD

TYT Sosyal: eEADE CbeBa B cAcAAC

Cevap Anahtarı: B CEAEBCCEBDBBDAEAC

TYT Matematik: D D

Cevap Anahtarı: B DAECBDBBEBEBADEDACDC

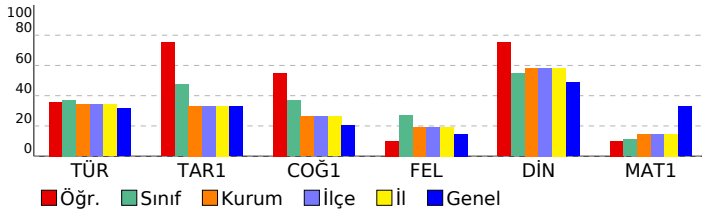

DERSLERE GÖRE BAŞARI ANALİZİ

TYT Türkçe	S	D	Y	B%
Türkçe	30	13	9	43
Edebiyat ve Toplum ilişkisi	6	3	3	50
Noktalamaya işaretlerini yerinde kullanır.	2	2	0	100
Yazım kurallarına uyar.	2	2	0	100
Edebiyatın Tarih ve Dinle ilişkisi	2	0	2	0
Cumhuriyet Dönemi'nde Tiyatro (1923-1950 Arası)	1	0	1	0
Anlatım Bozuklukları	1	1	0	100
Cümlelerin Öğeleri	1	1	0	100
Sohbeti tanımlar ve genel özelliklerini kavrar.	1	0	1	0
Anlamla ilgili anlatım bozukluklarının sebeplerini belirler.	1	0	1	0
Cumhuriyet Dönemi tiyatrosunu tanıtır.	1	0	0	0
1923-1950 arasında tiyatro eseri veren yazarları tanıtır.	3	1	1	33
1923-1950 arasında eser veren yazarların ve bu dönemde yazılan romanların genel özelliklerini kavrar.	2	2	0	100
Cumhuriyet Dönemi'nde Roman (1923-1950 Arası)	1	1	0	100
1950-1980 arasında tiyatro eseri veren yazarları tanıtır.	1	0	0	0
Fıkra tanımlar ve genel özelliklerini kavrar.	1	0	0	0
1950-1980 arasında eser veren yazarların ve bu dönemde yazılan romanların genel özelliklerini kavrar.	1	0	0	0
Edebi akımları ve edebiyata yansımalarını bilir.	1	0	0	0
Fecriyat Dönemi'nde Şiir	1	0	0	0
Makale türünün genel özelliklerini kavrar ve bilimsel makalenin bölümlerini bilir.	1	0	0	0

TYT Sosyal **20 12 5 60**

TYT Sosyal	S	D	Y	B%
Tarih-1	5	4	1	80
Fransız İhtilali ve Avrupa da Sanayi Devrimi ile birlikte devlet-toplum ilişkilerinde meydana gelen dönüşümü kavrar	1	0	1	0
Osmanlı ile Rusya arasındaki rekabetin Osmanlı Devleti nin Avrupa ve Asya siyasetindeki önemini kavrar.	1	1	0	100
Osmanlı Devleti nin son dönemlerinde endüstriyel üretime geçiş çabalarını ve bu süreçte yaşanan zorlukları analiz eder.	1	1	0	100
Osmanlı Devleti nin siyasi varlığına yönelik tehditleri analiz eder.	1	1	0	100
Osmanlı devlet idaresi ve toplum düzenindeki çözümleri önleme çabalarını analiz eder.	1	1	0	100
Coğrafya-1	5	3	1	60
Doğal unsurları üretim, dağıtım ve tüketim süreçleri üzerindeki etkisi açısından değerlendirir. Üretim, dağıtım ve tüketim süreçlerinin ortaya çıkışı, yayılışı ve dağılımlarını belirleyen faktörleri açıklar.	1	1	0	100
Biyocoğrafyanın oluşumu ve azalmasında etkili olan faktörleri açıklar.	1	0	1	0
Türkiye'de sanayi sektörünün özelliklerini açıklar.	1	1	0	100
Doğal kaynaklar ile ekonomi ilişkisini açıklar.	1	1	0	100
Felsefe	5	1	2	20
18. yüzyıl -19. yüzyıl felsefesinin karakteristik özelliklerini açıklar.	1	0	1	0
MÖ 6. yüzyıl-MS 2. yüzyıl felsefesinin karakteristik özelliklerini açıklar.	1	0	0	0
MS 2. yüzyıl-MS 15. yüzyıl felsefesinin karakteristik özelliklerini açıklar.	1	1	0	100
20. yüzyıl felsefesinin karakteristik özelliklerini açıklar.	2	0	1	0

Din Kül. ve Ahl. Bil. **5 4 1 80**

Kur'an'ın Kerim'de geçen bazı kavramları yorumlar.	2	2	0	100
Hz. Muhammed'in peygamberlikle ilgili görevlerini açıklar.	1	0	1	0
Dünya hayatı ile ahiret hayatı arasında ilişki kurar.	1	1	0	100
İnançla ilgili yaklaşımları tartışır.	1	1	0	100

TYT Matematik **20 2 0 10**

TYT Matematik	S	D	Y	B%
Matematik-1	20	2	0	10
Trigonometrik Fonksiyonlar	2	1	0	50
ANALİTİK GEOMETRİ	2	0	0	0
Fonksiyonlarla ilgili Uygulamalar	1	0	0	0
Fonksiyonların Dönüşümleri	1	0	0	0
İkinci dereceden iki bilinmeyenli denklemler sisteminin çözüm kümesini bulur.	1	1	0	100
Doğrunun Analitik İncelenmesi	1	0	0	0
İkinci dereceden bir bilinmeyenli eşitsizliklerin çözüm kümesini bulur.	1	0	0	0
Çemberde kirişin özelliklerini göstererek işlemler yapar.	4	0	0	0
İkinci dereceden bir değişkenli fonksiyonun grafiğini çizerek yorumlar.	1	0	0	0
Bir çemberde merkez, çevre, iç, dış ve teğet-kiriş açıların özelliklerini kullanarak işlemler yapar.	3	0	0	0
Çemberin Temel Elemanları	1	0	0	0
Dairenin çevre ve alan bağıntılarını oluşturur.	2	0	0	0

SINAV SONUÇ BELGESİ								SONUÇ YAYINLARI 11. SINIF 4.DENEME 2021-2022			
SİİRT / KURTALAN / Halk Eğitim Merkezi Ve Akşam Sanat Okulu								DERSLERE GÖRE BAŞARI ANALİZİ			
Öğrenci				Numara		Sınıf		S D Y B%			
				401		11D		TYT Türkçe			
								30 8 3 27			
								Türkçe			
								30 8 3 27			
								Edebiyat ve Toplum ilişkisi			
								6 4 1 67			
								Noktalamaya işaretlerini yerinde kullanır.			
								2 2 0 100			
								Yazım kurallarına uyar.			
								2 1 1 50			
								Edebiyatın Tarih ve Dinle ilişkisi			
								2 1 1 50			
								Cumhuriyet Dönemi'nde Tiyatro (1923-1950 Arası)			
								1 0 0 0			
								Anlatım Bozuklukları			
								1 0 0 0			
								Cümlelerin Öğeleri			
								1 0 0 0			
								Sohbeti tanımlar ve genel özelliklerini kavrar.			
								1 0 0 0			
								Anlamla ilgili anlatım bozukluklarının sebeplerini belirler.			
								1 0 0 0			
								Cumhuriyet Dönemi tiyatrosunu tanıtır.			
								1 0 0 0			
								1923-1950 arasında tiyatro eseri veren yazarları tanıtır.			
								3 0 0 0			
								1923-1950 arasında eser veren yazarların ve bu dönemde yazılan romanların genel özelliklerini kavrar.			
								2 0 0 0			
								Cumhuriyet Dönemi'nde Roman (1923-1950 Arası)			
								1 0 0 0			
								1950-1980 arasında tiyatro eseri veren yazarları tanıtır.			
								1 0 0 0			
								Fıkra'yı tanımlar ve genel özelliklerini kavrar.			
								1 0 0 0			
								1950-1980 arasında eser veren yazarların ve bu dönemde yazılan romanların genel özelliklerini kavrar.			
								1 0 0 0			
								Edebi akımları ve edebiyata yansımalarını bilir.			
								1 0 0 0			
								Fecriyat Dönemi'nde Şiir			
								1 0 0 0			
								Makale türünün genel özelliklerini kavrar ve bilimsel makalenin bölümlerini bilir.			
								1 0 0 0			
TYT Sosyal								20 4 6 20			
Tarih-1								5 3 2 60			
Fransız İhtilali ve Avrupa da Sanayi Devrimi ile birlikte devlet-toplum ilişkilerinde meydana gelen dönüşümü kavrar								1 0 1 0			
Osmanlı ile Rusya arasındaki rekabetin Osmanlı Devleti nin Avrupa ve Asya siyasetindeki önemini kavrar.								1 1 0 100			
Osmanlı Devleti nin son dönemlerinde endüstriyel üretime geçiş çabalarını ve bu süreçte yaşanan zorlukları analiz eder.								1 1 0 100			
Osmanlı Devleti nin siyasi varlığına yönelik tehditleri analiz eder.								1 1 0 100			
Osmanlı devlet idaresi ve toplum düzenindeki çözümleri önleme çabalarını analiz eder.								1 0 1 0			
Coğrafya-1								5 1 4 20			
Doğal unsurları üretim, dağıtım ve tüketim süreçleri üzerindeki etkisi açısından değerlendirir. Üretim, dağıtım ve tüketim süreçlerinin ortaya çıkışı, yayılışı ve dağılımlarını belirleyen faktörleri açıklar.								1 0 1 0			
İlk kültür merkezlerinin ortaya çıkışı, yayılışı ve dağılımlarını belirleyen faktörleri açıklar.								1 0 1 0			
Biyocoğrafyanın oluşumu ve azalmasında etkili olan faktörleri açıklar.								1 0 1 0			
Türkiye'de sanayi sektörünün özelliklerini açıklar.								1 0 1 0			
Doğal kaynaklar ile ekonomi ilişkisini açıklar.								1 1 0 100			
Felsefe								5 0 0 0			
18. yüzyıl -19. yüzyıl felsefesinin karakteristik özelliklerini açıklar.								1 0 0 0			
MÖ 6. yüzyıl-MS 2. yüzyıl felsefesinin karakteristik özelliklerini açıklar.								1 0 0 0			
MS 2. yüzyıl-MS 15. yüzyıl felsefesinin karakteristik özelliklerini açıklar.								1 0 0 0			
20. yüzyıl felsefesinin karakteristik özelliklerini açıklar.								2 0 0 0			
Din Kült. ve Ahl. Bil.								5 0 0 0			
Kur'an'ı Kerim'de geçen bazı kavramları yorumlar.								2 0 0 0			
Hz. Muhammed'in peygamberlikle ilgili görevlerini açıklar.								1 0 0 0			
Dünya hayatı ile ahiret hayatı arasında ilişki kurar.								1 0 0 0			
İnançta ilgili yaklaşımları tartışır.								1 0 0 0			

Ders	Soru	Doğru	Yanlış	Net	Başarı %	Sınıf Ort.	Kurum Ort.	Genel Ort.
Türkçe	30	8	3	7,25	24	▼14,46	▼10,31	▼9,43
Tarih-1	5	3	2	2,50	50	▲2,37	▲1,66	▲1,64
Coğrafya-1	5	1	4	0,00	0	▼1,88	▼1,32	▼1,01
Felsefe	5	0	0	0,00	0	▼1,15	▼0,97	▼0,73
Din Kült. ve Ahl. Bil.	5	0	0	0,00	0	▼2,99	▼2,92	▼2,43
TYT Sosyal	20	4	6	2,50	13	▼8,39	▼6,87	▼5,80
Toplam:	90	12	9	9,75	11	▼23,95	▼20,04	▼19,72
Soru No	123456789012345678901234567890							
TYT Türkçe	EACDCdCBAd							
Cevap Anahtarı	B	EACDCEDBCAEADBCCBAEBEBDBEBD						
TYT Sosyal	eEADdaaB							
Cevap Anahtarı	B	CEADEBCEEBDCBBDAEAAAC						

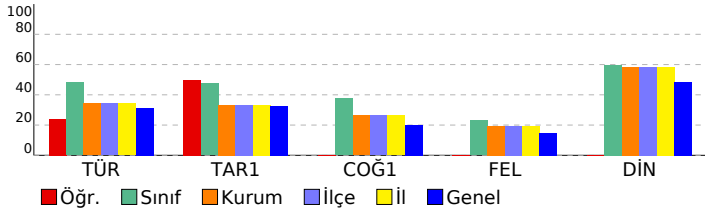

SINAV SONUÇ BELGESİ **SONUÇ YAYINLARI 11. SINIF 4.DENEME 2021-2022**

SİİRT / KURTALAN / Halk Eğitim Merkezi Ve Akşam Sanat Okulu

Öğrenci	Numara	Sınıf
BENGİN KAVAK	0	11D

Puan Türü	Puan	Genel Ort.	Dereceler				
			Snf	Kurum	İlçe	İl	Genel
Netler çok düşük olduğu için herhangi bir puan hesaplanmamıştır.							

Katılımlar: 21 129 129 129 1490

Ders	Soru	Doğru	Yanlış	Net	Başarı %	Sınıf Ort.	Kurum Ort.	Genel Ort.
Türkçe	30	6	17	1,75	6	▼14,46	▼10,31	▼9,43
Tarih-1	5	1	3	0,25	5	▼2,37	▼1,66	▼1,64
Coğrafya-1	5	0	2	-0,50	-10	▼1,88	▼1,32	▼1,01
Felsefe	5	0	4	-1,00	-20	▼1,15	▼0,97	▼0,73
Din Kül. ve Ahl. Bil.	5	1	4	0,00	0	▼2,99	▼2,92	▼2,43
TYT Sosyal	20	2	13	-1,25	-6	▼8,39	▼6,87	▼5,80
Toplam:	90	8	30	0,50	1	▼23,95	▼20,04	▼19,72

Soru No: 123456789012345678901234567890

TYT Türkçe: beabecadbcaBDCaBccbBE

Cevap Anahtarı: B EACDCEDBCAEADBCCBAAEBEBDBBEED

TYT Sosyal: bdA bc c caacebbAd

Cevap Anahtarı: B CEADEBCEEBDCBBDAEAAAC

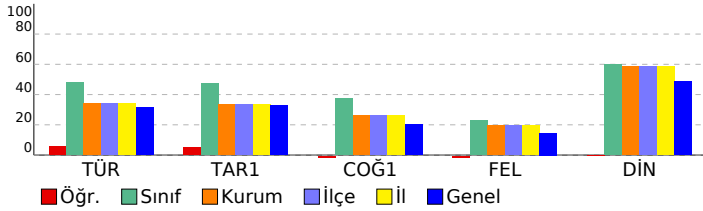

DERSLERE GÖRE BAŞARI ANALİZİ

	S	D	Y	B%
TYT Türkçe	30	6	17	20
Türkçe	30	6	17	20
Edebiyat ve Toplum ilişkisi	6	0	6	0
Noktalamaya işaretlerini yerinde kullanır.	2	0	2	0
Yazım kurallarına uyar.	2	0	2	0
Edebiyatın Tarih ve Dinle ilişkisi	2	0	2	0
Cumhuriyet Dönemi'nde Tiyatro (1923-1950 Arası)	1	0	1	0
Anlatım Bozuklukları	1	1	0	100
Cümlelerin Ögeleri	1	1	0	100
Sohbeti tanımlar ve genel özelliklerini kavrar.	1	1	0	100
Anlamla ilgili anlatım bozukluklarının sebeplerini belirler.	1	0	1	0
Cumhuriyet Dönemi tiyatrosunu tanıır.	1	1	0	100
1923-1950 arasında tiyatro eseri veren yazarları tanıır.	3	0	1	0
1923-1950 arasında eser veren yazarların ve bu dönemde yazılan romanların genel özelliklerini kavrar.	2	1	1	50
Cumhuriyet Dönemi'nde Roman (1923-1950 Arası)	1	0	1	0
1950-1980 arasında tiyatro eseri veren yazarları tanıır.	1	1	0	100
Fıkra tanımlar ve genel özelliklerini kavrar.	1	0	0	0
1950-1980 arasında eser veren yazarların ve bu dönemde yazılan romanların genel özelliklerini kavrar.	1	0	0	0
Edebi akımları ve edebiyata yansımalarını bilir.	1	0	0	0
Fecriyat Dönemi'nde Şiir	1	0	0	0
Makale türünün genel özelliklerini kavrar ve bilimsel makalenin bölümlerini bilir.	1	0	0	0
TYT Sosyal	20	2	13	10
Tarih-1	5	1	3	20
Fransız İhtilali ve Avrupa da Sanayi Devrimi ile birlikte devlet-toplum ilişkilerinde meydana gelen dönüşümü kavra	1	0	1	0
Osmanlı ile Rusya arasındaki rekabetin Osmanlı Devleti nin Avrupa ve Asya siyasetindeki önemini kavrar.	1	0	1	0
Osmanlı Devleti nin son dönemlerinde endüstriyel üretime geçiş çabalarını ve bu süreçte yaşanan zorlukları anali	1	1	0	100
Osmanlı Devleti nin siyasi varlığına yönelik tehditleri analiz eder.	1	0	0	0
Osmanlı devlet idaresi ve toplum düzenindeki çözümleri önleme çabalarını analiz eder.	1	0	1	0
Coğrafya-1	5	0	2	0
Doğal unsurları üretim, dağıtım ve tüketim süreçleri üzerindeki etkisi açısından değerlendirir. Üretim, dağıtım ve tü	1	0	1	0
İlk kültür merkezlerinin ortaya çıkışı, yayılışı ve dağılımlarını belirleyen faktörleri açıklar.	1	0	0	0
Biyocoğrafyanın oluşumu ve azalmasında etkili olan faktörleri açıklar.	1	0	1	0
Türkiye'de sanayi sektörünün özelliklerini açıklar.	1	0	0	0
Doğal kaynaklar ile ekonomi ilişkisini açıklar.	1	0	0	0
Felsefe	5	0	4	0
18. yüzyıl -19. yüzyıl felsefesinin karakteristik özelliklerini açıklar.	1	0	0	0
MÖ 6. yüzyıl-MS 2. yüzyıl felsefesinin karakteristik özelliklerini açıklar.	1	0	1	0
MS 2. yüzyıl-MS 15. yüzyıl felsefesinin karakteristik özelliklerini açıklar.	1	0	1	0
20. yüzyıl felsefesinin karakteristik özelliklerini açıklar.	2	0	2	0
Din Kül. ve Ahl. Bil.	5	1	4	20
Kur'an'ı Kerim'de geçen bazı kavramları yorumlar.	2	1	1	50
Hz. Muhammed'in peygamberlikle ilgili görevlerini açıklar.	1	0	1	0
Dünya hayatı ile ahiret hayatı arasında ilişki kurar.	1	0	1	0
İnançta ilgili yaklaşımları tartışır.	1	0	1	0

SINAV SONUÇ BELGESİ

SİİRT / KURTALAN / Halk Eğitim Merkezi Ve Akşam Sanat Okulu

Öğrenci	Numara	Sınıf
CEREN ÇİÇEK	456	11D

Puan Türü	Puan	Genel Ort.	Dereceler				
			Snf	Kurum	İlçe	İl	Genel
TYT	▲ 255,785	198,670	1	2	2	2	192
Puanı Hesaplanan:			127	127	127	127	1212
Katılımlar:			21	129	129	129	1490

Ders	Soru	Doğru	Yanlış	Net	Başarı %	Sınıf Ort.	Kurum Ort.	Genel Ort.
Türkçe	30	20	3	19,25	64	▲ 14,46	▲ 10,31	▲ 9,43
Tarih-1	5	3	2	2,50	50	▲ 2,37	▲ 1,66	▲ 1,64
Coğrafya-1	5	3	2	2,50	50	▲ 1,88	▲ 1,32	▲ 1,01
Felsefe	5	3	0	3,00	60	▲ 1,15	▲ 0,97	▲ 0,73
Din Kül. ve Ahl. Bil.	5	3	1	2,75	55	▼ 2,99	▼ 2,92	▲ 2,43
TYT Sosyal	20	12	5	10,75	54	▲ 8,39	▲ 6,87	▲ 5,80
Matematik-1	20	9	4	8,00	40	▲ 1,58	▲ 2,95	▲ 6,61
Toplam:	90	41	12	38,00	42	▲ 23,95	▲ 20,04	▲ 19,72

Soru No: 123456789012345678901234567890

TYT Türkçe: EACbCEDbBAEA BbCC AE B BEBD

Cevap Anahtarı: B EACDCEDbCAEADbDCCBAAEbEBDBBEbD

TYT Sosyal: eEcDeaCEEc BBD dAAC

Cevap Anahtarı: B CEADbECEbEBCDBbDAEAAC

TYT Matematik: D ECEbDdC a ee D C

Cevap Anahtarı: B DAECbEbDDBbEBADEbDADC

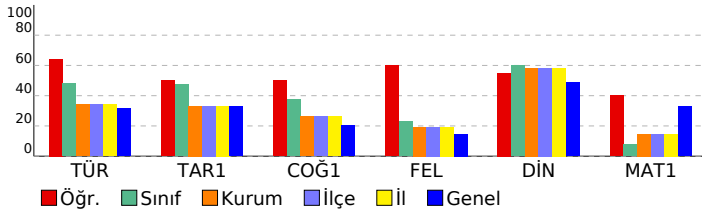

SONUÇ YAYINLARI 11. SINIF 4.DENEME 2021-2022

DERSLERE GÖRE BAŞARI ANALİZİ

	S	D	Y	B%
TYT Türkçe	30	20	3	67
Türkçe	30	20	3	67
Edebiyat ve Toplum ilişkisi	6	5	1	83
Noktalamaya işaretlerini yerinde kullanır.	2	1	1	50
Yazım kurallarına uyar.	2	2	0	100
Edebiyatın Tarih ve Dinle ilişkisi	2	2	0	100
Cumhuriyet Dönemi'nde Tiyatro (1923-1950 Arası)	1	0	0	0
Anlatım Bozuklukları	1	1	0	100
Cümlelerin Öğeleri	1	0	1	0
Sohbeti tanımlar ve genel özelliklerini kavrar.	1	1	0	100
Anlamla ilgili anlatım bozukluklarının sebeplerini belirler.	1	1	0	100
Cumhuriyet Dönemi tiyatrosunu tanıır.	1	0	0	0
1923-1950 arasında tiyatro eseri veren yazarları tanıır.	3	1	0	33
1923-1950 arasında eser veren yazarların ve bu dönemde yazılan romanların genel özelliklerini kavrar.	2	1	0	50
Cumhuriyet Dönemi'nde Roman (1923-1950 Arası)	1	1	0	100
1950-1980 arasında tiyatro eseri veren yazarları tanıır.	1	0	0	0
Fıkraı tanımlar ve genel özelliklerini kavrar.	1	1	0	100
1950-1980 arasında eser veren yazarların ve bu dönemde yazılan romanların genel özelliklerini kavrar.	1	0	0	0
Edebi akımları ve edebiyata yansımalarını bilir.	1	1	0	100
Fecriati Dönemi'nde Şiir	1	1	0	100
Makale türünün genel özelliklerini kavrar ve bilimsel makalenin bölümlerini bilir.	1	1	0	100
TYT Sosyal	20	12	5	60
Tarih-1	5	3	2	60
Fransız İhtilali ve Avrupa da Sanayi Devrimi ile birlikte devlet-toplum ilişkilerinde meydana gelen dönüşümü kavra	1	0	1	0
Osmanlı ile Rusya arasındaki rekabetin Osmanlı Devleti nin Avrupa ve Asya siyasetindeki önemini kavrar.	1	1	0	100
Osmanlı Devleti nin son dönemlerinde endüstriyel üretime geçiş çabalarını ve bu süreçte yaşanan zorlukları analıı	1	0	1	0
Osmanlı Devleti nin siyasi varlığına yönelik tehditleri analiz eder.	1	1	0	100
Osmanlı devlet idaresi ve toplum düzenindeki çözümleri önleme çabalarını analiz eder.	1	1	0	100
Coğrafya-1	5	3	2	60
Doğal unsurları üretim, dağıtım ve tüketim süreçleri üzerindeki etkisi açısından değerlendirir. Üretim, dağıtım ve tüketim süreçlerinin ortaya çıkışı, yayılışı ve dağılımlarını belirleyen faktörleri açıklar.	1	1	0	100
Biyocoğrafyanın oluşumu ve azalmasında etkili olan faktörleri açıklar.	1	1	0	100
Türkiye'de sanayi sektörünün özelliklerini açıklar.	1	1	0	100
Doğal kaynaklar ile ekonomi ilişkisini açıklar.	1	0	1	0
Felsefe	5	3	0	60
18. yüzyıl -19. yüzyıl felsefesinin karakteristik özelliklerini açıklar.	1	0	0	0
MÖ 6. yüzyıl-MS 2. yüzyıl felsefesinin karakteristik özelliklerini açıklar.	1	0	0	0
MS 2. yüzyıl-MS 15. yüzyıl felsefesinin karakteristik özelliklerini açıklar.	1	1	0	100
20. yüzyıl felsefesinin karakteristik özelliklerini açıklar.	2	2	0	100
Din Kül. ve Ahl. Bil.	5	3	1	60
Kur'an'ın Kerim'de geçen bazı kavramları yorumlar.	2	1	0	50
Hz. Muhammed'in peygamberlikle ilgili görevlerini açıklar.	1	0	1	0
Dünya hayatı ile ahiret hayatı arasında ilişki kurar.	1	1	0	100
İnançla ilgili yaklaşımları tartışır.	1	1	0	100
TYT Matematik	20	9	4	45
Matematik-1	20	9	4	45
Trigonometrik Fonksiyonlar	2	1	0	50
ANALİTİK GEOMETRİ	2	2	0	100
Fonksiyonlarla ilgili Uygulamalar	1	1	0	100
Fonksiyonların Dönüşümleri	1	1	0	100
İkinci dereceden iki bilinmeyenli denklemler sisteminin çözüm kümesini bulur.	1	1	0	100
Doğrunun Analitik İncelenmesi	1	1	0	100
İkinci dereceden bir bilinmeyenli eşitsizliklerin çözüm kümesini bulur.	1	0	1	0
Çemberde kirişin özelliklerini göstererek işlemler yapar.	4	0	2	0
İkinci dereceden bir değişkenli fonksiyonun grafiğini çizerek yorumlar.	1	0	1	0
Bir çemberde merkez, çevre, iç, dış ve teğet-kiriş açıların özelliklerini kullanarak işlemler yapar.	3	2	0	67
Çemberin Temel Elemanları	1	2	0	0
Dairenin çevre ve alan bağıntılarını oluşturur.	2	0	0	0

SINAV SONUÇ BELGESİ **SONUÇ YAYINLARI 11. SINIF 4.DENEME 2021-2022**

SİİRT / KURTALAN / Halk Eğitim Merkezi Ve Akşam Sanat Okulu

Öğrenci	Numara	Sınıf
CONOR MCGR	0	11D

Puan Türü	Puan	Genel Ort.	Dereceler				
			Snf	Kurum	İlçe	İl	Genel
TYT	▼ 180,535	198,670	15	63	63	63	673
Puanı Hesaplanan:			127	127	127	127	1212
Katılımlar:			21	129	129	129	1490

Ders	Soru	Doğru	Yanlış	Net	Başarı %	Sınıf Ort.	Kurum Ort.	Genel Ort.
Türkçe	30	11	10	8,50	28	▼ 14,46	▼ 10,31	▼ 9,43
Tarih-1	5	4	1	3,75	75	▲ 2,37	▲ 1,66	▲ 1,64
Coğrafya-1	5	4	1	3,75	75	▲ 1,88	▲ 1,32	▲ 1,01
Felsefe	5	1	4	0,00	0	▼ 1,15	▼ 0,97	▼ 0,73
Din Kül. ve Ahl. Bil.	5	4	1	3,75	75	▲ 2,99	▲ 2,92	▲ 2,43
TYT Sosyal	20	13	7	11,25	56	▲ 8,39	▲ 6,87	▲ 5,80
Matematik-1	20	2	6	0,50	3	▼ 1,58	▼ 2,95	▼ 6,61
Fizik	7	1	2	0,50	7	▲ 0,00	▲ 0,13	▼ 0,91
Kimya	7	0	0	0,00	0	▼ 0,00	▼ 0,43	▼ 1,75
Biyoloji	6	0	2	-0,50	-8	▼ -0,19	▼ 0,73	▼ 1,70
TYT Fen	20	1	4	0,00	0	▲ -0,19	▼ 1,30	▼ 4,35
Toplam:	90	27	27	20,25	23	▼ 23,95	▲ 20,04	▲ 19,72

Soru No 123456789012345678901234567890

TYT Türkçe	EAC bE dCbC A Bbab cE B BbBc
Cevap Anahtarı	B EACDCEBCEAEADBDCBAAEBEBDBEBE

TYT Sosyal	eEADEaCEEBCEaeaAdAAC
Cevap Anahtarı	B CEADEBCEEBCEBDBDAEAAAC

TYT Matematik	a CdAd e de
Cevap Anahtarı	B DAECEBDBBEBADDEDACDC

TYT Fen	c E c b b
Cevap Anahtarı	B BADEAEEEBEACBDEECABD

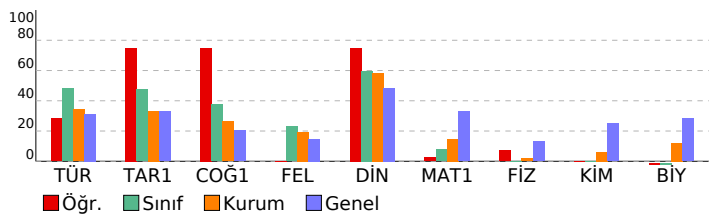

DERSLERE GÖRE BAŞARI ANALİZİ

TYT Türkçe	S	D	Y	B%
Türkçe	30	11	10	37
Edebiyat ve Toplum ilişkisi	6	4	2	67
Noktalama işaretlerini yerinde kullanır.	2	1	0	50
Yazım kurallarına uyar.	2	0	1	0
Edebiyatın Tarih ve Dinle ilişkisi	2	1	1	50
Cumhuriyet Dönemi'nde Tiyatro (1923-1950 Arası)	1	0	0	0
Anlatım Bozuklukları	1	1	0	100
Cümlelerin Ögeleri	1	0	1	0
Sohbeti tanımlar ve genel özelliklerini kavrar.	1	0	1	0
Anlamla ilgili anlatım bozukluklarının sebeplerini belirler.	1	0	1	0
Cumhuriyet Dönemi tiyatrosunu tanıtır.	1	0	0	0
1923-1950 arasında tiyatro eseri veren yazarları tanıtır.	3	0	1	0
1923-1950 arasında eser veren yazarların ve bu dönemde yazılan romanların genel özelliklerini kavrar.	2	0	1	0
Cumhuriyet Dönemi'nde Roman (1923-1950 Arası)	1	1	0	100
1950-1980 arasında tiyatro eseri veren yazarları tanıtır.	1	0	0	0
Fıkırayı tanımlar ve genel özelliklerini kavrar.	1	1	0	100
1950-1980 arasında eser veren yazarların ve bu dönemde yazılan romanların genel özelliklerini kavrar.	1	0	0	0
Edebi akımları ve edebiyata yansımalarını bilir.	1	1	0	100
Fecriati Dönemi'nde şiir	1	1	0	100
Makale türünün genel özelliklerini kavrar ve bilimsel makalenin bölümlerini bilir.	1	0	1	0

TYT Sosyal

TYT Sosyal	S	D	Y	B%
Tarih-1	5	4	1	80
Fransız İhtilali ve Avrupa da Sanayi Devrimi ile birlikte devlet-toplum ilişkilerinde meydana gelen dönüşümü kavrar	1	0	1	0
Osmanlı ile Rusya arasındaki rekabetin Osmanlı Devleti nin Avrupa ve Asya siyasetindeki önemini kavrar.	1	1	0	100
Osmanlı Devleti nin son dönemlerinde endüstriyel üretime geçiş çabalarını ve bu süreçte yaşanan zorlukları analiz eder.	1	1	0	100
Osmanlı Devleti nin siyasi varlığına yönelik tehditleri analiz eder.	1	1	0	100
Osmanlı devlet idaresi ve toplum düzenindeki çözümleri önleme çabalarını analiz eder.	1	1	0	100
Coğrafya-1	5	4	1	80
Doğal unsurları üretim, dağıtım ve tüketim süreçleri üzerindeki etkisi açısından değerlendirir. Üretim, dağıtım ve tüketim süreçlerinin ortaya çıkışı, yayılışı ve dağılımlarını belirleyen faktörleri açıklar.	1	1	0	100
Biyocoğrafyanın oluşumu ve azalmasında etkili olan faktörleri açıklar.	1	1	0	100
Türkiye'de sanayi sektörünün özelliklerini açıklar.	1	1	0	100
Doğal kaynaklar ile ekonomi ilişkisini açıklar.	1	1	0	100
Felsefe	5	1	4	20
18. yüzyıl -19. yüzyıl felsefesinin karakteristik özelliklerini açıklar.	1	1	0	100
MO 6. yüzyıl-MS 2. yüzyıl felsefesinin karakteristik özelliklerini açıklar.	1	0	1	0
MS 2. yüzyıl-MS 15. yüzyıl felsefesinin karakteristik özelliklerini açıklar.	1	0	1	0
20. yüzyıl felsefesinin karakteristik özelliklerini açıklar.	2	0	2	0
Din Kül. ve Ahl. Bil.	5	4	1	80
Kur'an'ı Kerim'de geçen bazı kavramları yorumlar.	2	2	0	100
Hz. Muhammed'in peygamberlikle ilgili görevlerini açıklar.	1	0	1	0
Dünya hayatı ile ahiret hayatı arasındaki ilişkiyi kurar.	1	1	0	100
İnançla ilgili yaklaşımları tartışır.	1	1	0	100

TYT Matematik

TYT Matematik	S	D	Y	B%
Matematik-1	20	2	6	10
Trigonometrik Fonksiyonlar	2	0	1	0
ANALİTİK GEOMETRİ	2	1	0	50
Fonksiyonlarla ilgili Uygulamalar	1	0	1	0
Fonksiyonların Dönüşümleri	1	0	1	0
İkinci dereceden iki bilinmeyenli denklem sistemlerinin çözüm kümesini bulur.	1	1	0	100
Doğrunun Analitik İncelenmesi	1	0	0	0
İkinci dereceden bir bilinmeyenli eşitsizliklerin çözüm kümesini bulur.	1	0	0	0
Çemberde kirişin özelliklerini göstererek işlemler yapar.	4	0	1	0
İkinci dereceden bir değişkenli fonksiyonun grafiğini çizerek yorumlar.	1	0	0	0
Bir çemberde merkez, çevre, iç, dış ve teğet-kiriş açılarının özelliklerini kullanarak işlemler yapar.	3	0	1	0
Çemberin Temel Elemanları	1	0	0	0
Dairenin çevre ve alan bağıntılarını oluşturur.	2	0	1	0

TYT Fen

TYT Fen	S	D	Y	B%
Fizik	7	1	2	14
Noktasal yükler için elektriksel potansiyel enerji, elektriksel potansiyel, elektriksel potansiyel farkı ve elektriksel işi	1	0	0	0
Kütle merkezi ve ağırlık merkezi kavramlarını açıklar.	1	0	1	0
İtme ile çizgisel momentum değişimi arasında ilişki kurar.	1	0	0	0
Çizgisel momentumun korunumunu analiz eder.	1	1	0	100
Noktasal yüklerde elektriksel kuvvet ve elektrik alanı ile ilgili hesaplamalar yapar.	1	0	0	0
Sıyanın bağı olduğu değişkenleri analiz eder.	1	0	0	0
Üzerinden akım geçen iletken düz bir telin çevresinde, halkanın merkezinde ve akım makarasının (bobin) merkez ekseninde oluşan manyetik alanı açıklar.	1	0	0	0
Kimya	7	0	0	0
Tepkime Hızları	2	0	0	0
Gaz Karışımları	1	0	0	0
Çözünürlüğe Etki Eden Faktörler	1	0	0	0
Tepkime İslanının Toplanabilirliği	1	0	0	0
Tepkimelerde Isı Değişimi	1	0	0	0
Kimyasal Denge	1	0	0	0
Biyoloji	6	0	2	0
İdrarın oluşum aşamalarını açıklar.	1	0	0	0
Sindirim sisteminin yapı, görev ve işleyişini açıklar.	1	0	1	0
Dışı üreme sisteminin yapısını, görevini açıklar.	1	0	0	0
Kan damarlarının yapılarını ve çeşitlerini açıklar.	1	0	1	0
Hemoglobinin özelliklerini ve görevlerini açıklar.	1	0	0	0
Bağışıklık çeşitlerini ve vücudun doğal savunma mekanizmalarını açıklar.	1	0	0	0

SINAV SONUÇ BELGESİ

SİİRT / KURTALAN / Halk Eğitim Merkezi Ve Akşam Sanat Okulu

Öğrenci	Numara	Sınıf
DEVİRİ MEKİNCİ	484	11D

Puan Türü	Puan	Genel Ort.	Dereceler				
			Snf	Kurum	İlçe	İl	Genel
TYT	▼ 171,200	198,670	18	75	75	75	765
Puanı Hesaplanan:			127	127	127	127	1212
Katılımlar:			21	129	129	129	1490

Ders	Soru	Doğru	Yanlış	Net	Başarı %	Sınıf Ort.	Kurum Ort.	Genel Ort.
Türkçe	30	11	8	9,00	30	▼ 14,46	▼ 10,31	▼ 9,43
Tarih-1	5	4	1	3,75	75	▲ 2,37	▲ 1,66	▲ 1,64
Coğrafya-1	5	3	2	2,50	50	▲ 1,88	▲ 1,32	▲ 1,01
Felsefe	5	1	3	0,25	5	▼ 1,15	▼ 0,97	▼ 0,73
Din Kül. ve Ahl. Bil.	5	3	2	2,50	50	▼ 2,99	▼ 2,92	▲ 2,43
TYT Sosyal	20	11	8	9,00	45	▲ 8,39	▲ 6,87	▲ 5,80
Matematik-1	20	2	8	0,00	0	▼ 1,58	▼ 2,95	▼ 6,61
Toplam:	90	24	24	18,00	20	▼ 23,95	▼ 20,04	▼ 19,72

Soru No: 123456789012345678901234567890

TYT Türkçe: EAe bE BCecA Bbab E B Bb D

Cevap Anahtarı: B EACDCEDBCAEADBCCBAAEBEBDBEBD

TYT Sosyal: eEADEaCEEcCea aAbAAAd

Cevap Anahtarı: B CEADEBCEEBBCDBBDAEAC

TYT Matematik: d b e D c a b e c d

Cevap Anahtarı: B DAECBDBBEBEBADEDACDC

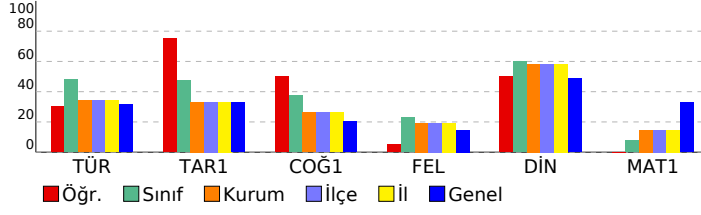

SONUÇ YAYINLARI 11. SINIF 4.DENEME 2021-2022

DERSLERE GÖRE BAŞARI ANALİZİ

	S	D	Y	B%
TYT Türkçe	30	11	8	37
Türkçe	30	11	8	37
Edebiyat ve Toplum ilişkisi	6	4	2	67
Noktalamaya işaretlerini yerinde kullanır.	2	0	1	0
Yazım kurallarına uyar.	2	0	1	0
Edebiyatın Tarih ve Dinle ilişkisi	2	2	0	100
Cumhuriyet Dönemi'nde Tiyatro (1923-1950 Arası)	1	0	0	0
Anlatım Bozuklukları	1	1	0	100
Cümlelerin Öğeleri	1	0	1	0
Sohbeti tanımlar ve genel özelliklerini kavrar.	1	0	1	0
Anlamla ilgili anlatım bozukluklarının sebeplerini belirler.	1	0	1	0
Cumhuriyet Dönemi tiyatrosunu tanıtır.	1	0	0	0
1923-1950 arasında tiyatro eseri veren yazarları tanıtır.	3	0	1	0
1923-1950 arasında eser veren yazarların ve bu dönemde yazılan romanların genel özelliklerini kavrar.	2	0	0	0
Cumhuriyet Dönemi'nde Roman (1923-1950 Arası)	1	1	0	100
1950-1980 arasında tiyatro eseri veren yazarları tanıtır.	1	0	0	0
Fıkırayı tanımlar ve genel özelliklerini kavrar.	1	1	0	100
1950-1980 arasında eser veren yazarların ve bu dönemde yazılan romanların genel özelliklerini kavrar.	1	0	0	0
Edebi akımlar ve edebiyata yansımalarını bilir.	1	1	0	100
Fecriyat Dönemi'nde Şiir	1	0	0	0
Makale türünün genel özelliklerini kavrar ve bilimsel makalenin bölümlerini bilir.	1	1	0	100
TYT Sosyal	20	11	8	55
Tarih-1	5	4	1	80
Fransız İhtilali ve Avrupa da Sanayi Devrimi ile birlikte devlet-toplum ilişkilerinde meydana gelen dönüşümü kavrar	1	0	1	0
Osmanlı ile Rusya arasındaki rekabetin Osmanlı Devleti nin Avrupa ve Asya siyasetindeki önemini kavrar.	1	1	0	100
Osmanlı Devleti nin son dönemlerinde endüstriyel üretime geçiş çabalarını ve bu süreçte yaşanan zorlukları analiz eder.	1	1	0	100
Osmanlı Devleti nin siyasi varlığına yönelik tehditleri analiz eder.	1	1	0	100
Osmanlı devlet idaresi ve toplum düzenindeki çözümleri önleme çabalarını analiz eder.	1	1	0	100
Coğrafya-1	5	3	2	60
Doğal unsurları üretim, dağıtım ve tüketim süreçleri üzerindeki etkisi açısından değerlendirir. Üretim, dağıtım ve tüketim süreçlerinin ortaya çıkışı, yayılışı ve dağılımlarını belirleyen faktörleri açıklar.	1	1	0	100
Biyocoğrafyanın oluşumu ve azalmasında etkili olan faktörleri açıklar.	1	1	0	100
Türkiye'de sanayi sektörünün özelliklerini açıklar.	1	1	0	100
Doğal kaynaklar ile ekonomi ilişkisini açıklar.	1	0	1	0
Felsefe	5	1	3	20
18. yüzyıl -19. yüzyıl felsefesinin karakteristik özelliklerini açıklar.	1	1	0	100
MÖ 6. yüzyıl-MS 2. yüzyıl felsefesinin karakteristik özelliklerini açıklar.	1	0	1	0
MS 2. yüzyıl-MS 15. yüzyıl felsefesinin karakteristik özelliklerini açıklar.	1	0	1	0
20. yüzyıl felsefesinin karakteristik özelliklerini açıklar.	2	0	1	0
Din Kül. ve Ahl. Bil.	5	3	2	60
Kur'an'ın Kerim'de geçen bazı kavramları yorumlar.	2	2	0	100
Hz. Muhammed'in peygamberlikle ilgili görevlerini açıklar.	1	0	1	0
Dünya hayatı ile ahiret hayatı arasında ilişki kurar.	1	1	0	100
İnançla ilgili yaklaşımları tartışır.	1	0	1	0
TYT Matematik	20	2	8	10
Matematik-1	20	2	8	10
Trigonometrik Fonksiyonlar	2	0	1	0
ANALİTİK GEOMETRİ	2	0	1	0
Fonksiyonlarla ilgili Uygulamalar	1	0	0	0
Fonksiyonların Dönüşümleri	1	0	1	0
İkinci dereceden iki bilinmeyenli denklemler sisteminin çözüm kümesini bulur.	1	0	0	0
Doğrunun Analitik İncelenmesi	1	1	0	100
İkinci dereceden bir bilinmeyenli eşitsizliklerin çözüm kümesini bulur.	1	0	0	0
Çemberde kirişin özelliklerini göstererek işlemler yapar.	4	0	3	0
İkinci dereceden bir değişkenli fonksiyonun grafiğini çizerek yorumlar.	1	0	0	0
Bir çemberde merkez, çevre, iç, dış ve teğet-kiriş açıların özelliklerini kullanarak işlemler yapar.	3	1	1	33
Çemberin Temel Elemanları	1	0	0	0
Dairenin çevre ve alan bağıntılarını oluşturur.	2	0	1	0

SINAV SONUÇ BELGESİ								SONUÇ YAYINLARI 11. SINIF 4.DENEME 2021-2022											
SİİRT / KURTALAN / Halk Eğitim Merkezi Ve Akşam Sanat Okulu								DERSLERE GÖRE BAŞARI ANALİZİ											
Öğrenci				Numara		Sınıf		S D Y B%											
EDİP KONUK				476		11D		TYT Türkçe											
Puan				Genel Ort.		Dereceler		30 15 6 50											
TYT				187,845		198,670		30 15 6 50											
Puan Türü				Puanı Hesaplanan:		Sınıf Ort.		Edebiyat ve Toplum ilişkisi											
Katılımlar:				21		129		6 3 2 50											
Ders				Doğru		Yanlış		Net		Başarı %		Sınıf Ort.		Kurum Ort.		Genel Ort.		Noktalamaya işaretlerini yerinde kullanır.	
Türkçe				30		15		6		13,50		45		14,46		10,31		2 1 0 50	
Tarih-1				5		3		2		2,50		50		2,37		1,66		2 2 0 100	
Coğrafya-1				5		3		2		2,50		50		1,88		1,32		1 0 0 0	
Felsefe				5		2		3		1,25		25		1,15		0,97		1 0 1 0	
Din Kült. ve Ahl. Bil.				5		3		2		2,50		50		2,99		2,92		1 0 1 0	
TYT Sosyal				20		11		9		8,75		44		8,39		6,87		1 0 1 0	
Toplam:				90		26		15		22,25		25		23,95		20,04		1 0 0 0	
Soru No				123456789012345678901234567890															
TYT Türkçe				aAC CEDBCbE acab AE B BEBD															
Cevap Anahtarı				B EACDCEDBCAEADBCCBAAEBEBDBEBD															
TYT Sosyal				eEAbEaCEECbCbDaAdAdC															
Cevap Anahtarı				B CEADEBCEEBCCBDBDAEAAAC															

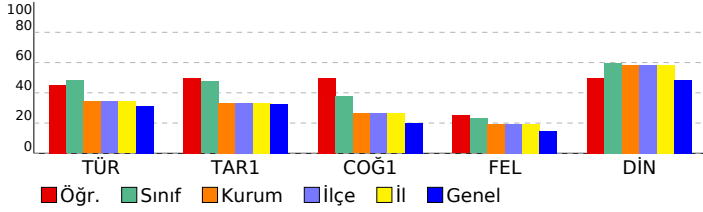

TYT Sosyal							
Tarih-1							
Fransız İhtilali ve Avrupa da Sanayi Devrimi ile birlikte devlet-toplum ilişkilerinde meydana gelen dönüşümü kavra							
Osmanlı ile Rusya arasındaki rekabetin Osmanlı Devleti nin Avrupa ve Asya siyasetindeki önemini kavrar.							
Osmanlı Devleti nin son dönemlerinde endüstriyel üretime geçiş çabalarını ve bu süreçte yaşanan zorlukları anali							
Osmanlı Devleti nin siyasi varlığına yönelik tehditleri analiz eder.							
Osmanlı devlet idaresi ve toplum düzenindeki çözümleri önleme çabalarını analiz eder.							
Coğrafya-1							
Doğal unsurları üretim, dağıtım ve tüketim süreçleri üzerindeki etkisi açısından değerlendirir. Üretim, dağıtım ve t							
İlk kültür merkezlerinin ortaya çıkışı, yayılışı ve dağılışlarını belirleyen faktörleri açıklar.							
Biyocoğrafyanın oluşumu ve azalmasında etkili olan faktörleri açıklar.							
Türkiye'de sanayi sektörünün özelliklerini açıklar.							
Doğal kaynaklar ile ekonomi ilişkisini açıklar.							
Felsefe							
18. yüzyıl -19. yüzyıl felsefesinin karakteristik özelliklerini açıklar.							
MÖ 6. yüzyıl-MS 2. yüzyıl felsefesinin karakteristik özelliklerini açıklar.							
MS 2. yüzyıl-MS 15. yüzyıl felsefesinin karakteristik özelliklerini açıklar.							
20. yüzyıl felsefesinin karakteristik özelliklerini açıklar.							
Din Kült. ve Ahl. Bil.							
Kur'an'ı Kerim'de geçen bazı kavramları yorumlar.							
Hz. Muhammed'in peygamberlikle ilgili görevlerini açıklar.							
Dünya hayatı ile ahiret hayatı arasında ilişki kurar.							
İnançta ilgili yaklaşımları tartışır.							

SINAV SONUÇ BELGESİ

SİİRT / KURTALAN / Halk Eğitim Merkezi Ve Akşam Sanat Okulu

Öğrenci	Numara	Sınıf
ELİF TOBİ	328	11D

Puan Türü	Puan	Genel Ort.	Dereceler				
			Snf	Kurum	İlçe	İl	Genel
TYT	▼ 163,920	198,670	19	84	84	84	835
Puanı Hesaplanan:			127	127	127	127	1212
Katılımlar:			21	129	129	129	1490

Ders	Soru	Doğru	Yanlış	Net	Başarı %	Sınıf Ort.	Kurum Ort.	Genel Ort.
Türkçe	30	12	5	10,75	36	▼ 14,46	▲ 10,31	▲ 9,43
Tarih-1	5	1	1	0,75	15	▼ 2,37	▼ 1,66	▼ 1,64
Coğrafya-1	5	2	1	1,75	35	▼ 1,88	▲ 1,32	▲ 1,01
Felsefe	5	0	2	-0,50	-10	▼ 1,15	▼ 0,97	▼ 0,73
Din Kült. ve Ahl. Bil.	5	3	2	2,50	50	▼ 2,99	▼ 2,92	▲ 2,43
TYT Sosyal	20	6	6	4,50	23	▼ 8,39	▼ 6,87	▼ 5,80
Matematik-1	20	1	0	1,00	5	▼ 1,58	▼ 2,95	▼ 6,61
Fizik	7	0	0	0,00	0	◆ 0,00	▼ 0,13	▼ 0,91
Kimya	7	0	0	0,00	0	◆ 0,00	▼ 0,43	▼ 1,75
Biyoloji	6	0	1	-0,25	-4	▼ -0,19	▼ 0,73	▼ 1,70
TYT Fen	20	0	1	-0,25	-1	▼ -0,19	▼ 1,30	▼ 4,35
Toplam:	90	19	12	16,00	18	▼ 23,95	▼ 20,04	▼ 19,72

Soru No: 123456789012345678901234567890

TYT Türkçe	EACDCEcaeeaa AA B B BD
Cevap Anahtarı	B EACDCEBCEAEADBCCBAEEBEBDBEBD

TYT Sosyal	a EdC Bdc bbAAC
Cevap Anahtarı	B CEADEBCEEBCEBDBDAEAAAC

TYT Matematik	C
Cevap Anahtarı	B DAECEBDBBEBBADEADACDC

TYT Fen	d
Cevap Anahtarı	B BADEAEEEBEACBDEECABD

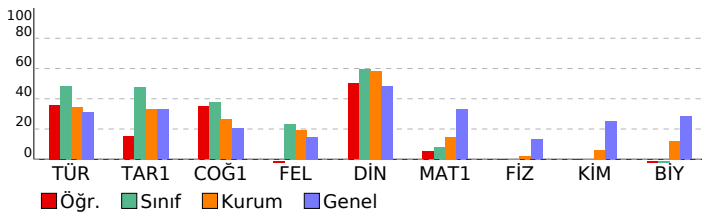

SONUÇ YAYINLARI 11. SINIF 4.DENEME 2021-2022

DERSLERE GÖRE BAŞARI ANALİZİ

	S	D	Y	B%
TYT Türkçe	30	12	5	40
Türkçe	30	12	5	40
Edebiyat ve Toplum ilişkisi	6	2	3	33
Noktalamaya işaretlerini yerinde kullanır.	2	2	0	100
Yazım kurallarına uyar.	2	1	1	50
Edebiyatın Tarih ve Dinle ilişkisi	2	1	1	50
Cumhuriyet Dönemi'nde Tiyatro (1923-1950 Arası)	1	0	0	0
Anlatım Bozuklukları	1	0	0	0
Cümlelerin Öğeleri	1	0	0	0
Sohbeti tanımlar ve genel özelliklerini kavrar.	1	0	0	0
Anlamla ilgili anlatım bozukluklarının sebeplerini belirler.	1	0	0	0
Cumhuriyet Dönemi tiyatrosunu tanıtır.	1	0	0	0
1923-1950 arasında tiyatro eseri veren yazarları tanıtır.	3	1	0	33
1923-1950 arasında eser veren yazarların ve bu dönemde yazılan romanların genel özelliklerini kavrar.	2	1	0	50
Cumhuriyet Dönemi'nde Roman (1923-1950 Arası)	1	0	0	0
1950-1980 arasında tiyatro eseri veren yazarları tanıtır.	1	0	0	0
Fıkırayı tanımlar ve genel özelliklerini kavrar.	1	1	0	100
1950-1980 arasında eser veren yazarların ve bu dönemde yazılan romanların genel özelliklerini kavrar.	1	0	0	0
Edebi akımları ve edebiyata yansımalarını bilir.	1	1	0	100
Fecriati Dönemi'nde şiir	1	1	0	100
Makale türünün genel özelliklerini kavrar ve bilimsel makalenin bölümlerini bilir.	1	1	0	100
TYT Sosyal	20	6	6	30
Tarih-1	5	1	1	20
Fransız İhtilali ve Avrupa da Sanayi Devrimi ile birlikte devlet-toplum ilişkilerinde meydana gelen dönüşümü kavrar	1	0	0	0
Osmanlı ile Rusya arasındaki rekabetin Osmanlı Devleti nin Avrupa ve Asya siyasetindeki önemini kavrar.	1	0	1	0
Osmanlı Devleti nin son dönemlerinde endüstriyel üretime geçiş çabalarını ve bu süreçte yaşanan zorlukları analiz eder.	1	0	0	0
Osmanlı Devleti nin siyasi varlığına yönelik tehditleri analiz eder.	1	0	0	0
Osmanlı devlet idaresi ve toplum düzenindeki çözümleri önleme çabalarını analiz eder.	1	1	0	100
Coğrafya-1	5	2	1	40
Doğal unsurları üretim, dağıtım ve tüketim süreçleri üzerindeki etkisi açısından değerlendirir. Üretim, dağıtım ve tüketim süreçlerinin ortaya çıkışı, yayılışı ve dağılımlarını belirleyen faktörleri açıklar.	1	1	0	100
Biyocoğrafyanın oluşumu ve azalmasında etkili olan faktörleri açıklar.	1	0	0	0
Türkiye'de sanayi sektörünün özelliklerini açıklar.	1	0	0	0
Doğal kaynaklar ile ekonomi ilişkisini açıklar.	1	1	0	100
Felsefe	5	0	2	0
18. yüzyıl -19. yüzyıl felsefesinin karakteristik özelliklerini açıklar.	1	0	1	0
MO 6. yüzyıl-MS 2. yüzyıl felsefesinin karakteristik özelliklerini açıklar.	1	0	1	0
MS 2. yüzyıl-MS 15. yüzyıl felsefesinin karakteristik özelliklerini açıklar.	1	0	0	0
20. yüzyıl felsefesinin karakteristik özelliklerini açıklar.	2	0	0	0
Din Kült. ve Ahl. Bil.	5	3	2	60
Kur'an'ın Kerim'de geçen bazı kavramları yorumlar.	2	1	1	50
Hz. Muhammed'in peygamberlikle ilgili görevlerini açıklar.	1	0	1	0
Dünya hayatı ile ahiret hayatı arasındaki ilişkiyi kurar.	1	1	0	100
İnançla ilgili yaklaşımları tartışır.	1	1	0	100
TYT Matematik	20	1	0	5
Matematik-1	20	1	0	5
Trigonometrik Fonksiyonlar	2	0	0	0
ANALİTİK GEOMETRİ	2	1	0	50
Fonksiyonlarla ilgili Uygulamalar	1	0	0	0
Fonksiyonların Dönüşümleri	1	0	0	0
İkinci dereceden iki bilinmeyenli denklem sistemlerinin çözüm kümesini bulur.	1	0	0	0
Doğrunun Analitik İncelenmesi	1	0	0	0
İkinci dereceden bir bilinmeyenli eşitsizliklerin çözüm kümesini bulur.	1	0	0	0
Çemberde kirişin özelliklerini göstererek işlemler yapar.	4	0	0	0
İkinci dereceden bir değişkenli fonksiyonun grafiğini çizerek yorumlar.	1	0	0	0
Bir çemberde merkez, çevre, iç, dış ve teğet-kiriş açılarının özelliklerini kullanarak işlemler yapar.	3	0	0	0
Çemberin Temel Elemanları	1	0	0	0
Dairenin çevre ve alan bağlantılarını oluşturur.	2	0	0	0
TYT Fen	20	0	1	0
Fizik	7	0	0	0
Noktasal yükler için elektriksel potansiyel enerji, elektriksel potansiyel, elektriksel potansiyel farkı ve elektriksel işi	1	0	0	0
Kütle merkezi ve ağırlık merkezi kavramlarını açıklar.	1	0	0	0
İtme ile çizgisel momentum değişimi arasında ilişki kurar.	1	0	0	0
Çizgisel momentumun korunumunu analiz eder.	1	0	0	0
Noktasal yüklerde elektriksel kuvvet ve elektrik alanı ile ilgili hesaplamalar yapar.	1	0	0	0
Sıyanın bağı olduğı değişkenleri analiz eder.	1	0	0	0
Üzerinden akım geçen iletken düz bir telin çevresinde, halkanın merkezinde ve akım makarasının (bobin) merkez e	1	0	0	0
Kimya	7	0	0	0
Tepkime Hızları	2	0	0	0
Gaz Karışımları	1	0	0	0
Çözünürlüğe Etki Eden Faktörler	1	0	0	0
Tepkime İslanının Toplanabilirliği	1	0	0	0
Tepkimelerde Isı Değişimi	1	0	0	0
Kimyasal Denge	1	0	0	0
Biyoloji	6	0	1	0
İdrarın oluşum aşamalarını açıklar.	1	0	0	0
Sindirim sisteminin yapı, görev ve işleyişini açıklar.	1	0	1	0
Dışı üreme sisteminin yapısını, görevini açıklar.	1	0	0	0
Kan damarlarının yapılarını ve çeşitlerini açıklar.	1	0	0	0
Hemoglobinin özelliklerini ve görevlerini açıklar.	1	0	0	0
Bağışıklık çeşitlerini ve vücudun doğal savunma mekanizmalarını açıklar.	1	0	0	0

SINAV SONUÇ BELGESİ **SONUÇ YAYINLARI 11. SINIF 4.DENEME 2021-2022**

SİİRT / KURTALAN / Halk Eğitim Merkezi Ve Akşam Sanat Okulu

Öğrenci	Numara	Sınıf
ELİF YÜKSEL	469	11D

Puan Türü	Puan	Genel Ort.	Dereceler				
			Snf	Kurum	İlçe	İl	Genel
TYT	▼ 182,710	198,670	14	58	58	58	650
Puanı Hesaplanan:			127	127	127	127	1212
Katılımlar:			21	129	129	129	1490

Ders	Soru	Doğru	Yanlış	Net	Başarı %	Sınıf Ort.	Kurum Ort.	Genel Ort.
Türkçe	30	15	7	13,25	44	▼ 14,46	▲ 10,31	▲ 9,43
Tarih-1	5	3	2	2,50	50	▲ 2,37	▲ 1,66	▲ 1,64
Coğrafya-1	5	2	1	1,75	35	▼ 1,88	▲ 1,32	▲ 1,01
Felsefe	5	1	4	0,00	0	▼ 1,15	▼ 0,97	▼ 0,73
Din Kül. ve Ahl. Bil.	5	4	1	3,75	75	▲ 2,99	▲ 2,92	▲ 2,43
TYT Sosyal	20	10	8	8,00	40	▼ 8,39	▲ 6,87	▲ 5,80
Matematik-1	20	0	1	-0,25	-1	▼ 1,58	▼ 2,95	▼ 6,61
Toplam:	90	25	16	21,00	23	▼ 23,95	▲ 20,04	▲ 19,72

Soru No	123456789012345678901234567890
TYT Türkçe	EA DbEdaCecA eDcB Aa B BEBD
Cevap Anahtarı	B EACDCEDBCAEADBCCBAABEBDBBEED
TYT Sosyal	CEAAd C EcdcaBaAdAAC
Cevap Anahtarı	B CEADEBCBEBDBDAEAC
TYT Matematik	d
Cevap Anahtarı	B DAECBDBBEBEBADEDACDC

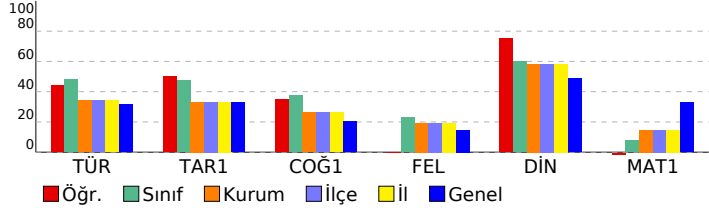

DERSLERE GÖRE BAŞARI ANALİZİ

TYT Türkçe	S	D	Y	B%
Türkçe	30	15	7	50
Edebiyat ve Toplum ilişkisi	6	4	2	67
Noktalamaya işaretlerini yerinde kullanır.	2	1	0	50
Yazım kurallarına uyar.	2	1	1	50
Edebiyatın Tarih ve Dinle ilişkisi	2	1	1	50
Cumhuriyet Dönemi'nde Tiyatro (1923-1950 Arası)	1	0	0	0
Anlatım Bozuklukları	1	0	1	0
Cümlelerin Öğeleri	1	1	0	100
Sohbeti tanımlar ve genel özelliklerini kavrar.	1	1	0	100
Anlamla ilgili anlatım bozukluklarının sebeplerini belirler.	1	0	1	0
Cumhuriyet Dönemi tiyatrosunu tanıtır.	1	0	0	0
1923-1950 arasında tiyatro eseri veren yazarları tanıtır.	3	1	0	33
1923-1950 arasında eser veren yazarların ve bu dönemde yazılan romanların genel özelliklerini kavrar.	2	1	0	50
Cumhuriyet Dönemi'nde Roman (1923-1950 Arası)	1	0	1	0
1950-1980 arasında tiyatro eseri veren yazarları tanıtır.	1	0	0	0
Fıkra tanımlar ve genel özelliklerini kavrar.	1	1	0	100
1950-1980 arasında eser veren yazarların ve bu dönemde yazılan romanların genel özelliklerini kavrar.	1	0	0	0
Edebi akımlar ve edebiyata yansımalarını bilir.	1	1	0	100
Fecriyat Dönemi'nde Şiir	1	1	0	100
Makale türünün genel özelliklerini kavrar ve bilimsel makalenin bölümlerini bilir.	1	1	0	100

TYT Sosyal	S	D	Y	B%
Tarih-1	5	3	2	60
Fransız İhtilali ve Avrupa da Sanayi Devrimi ile birlikte devlet-toplum ilişkilerinde meydana gelen dönüşümü kavrar	1	1	0	100
Osmanlı ile Rusya arasındaki rekabetin Osmanlı Devleti nin Avrupa ve Asya siyasetindeki önemini kavrar.	1	0	1	00
Osmanlı Devleti nin son dönemlerinde endüstriyel üretime geçiş çabalarını ve bu süreçte yaşanan zorlukları analiz eder.	1	1	0	100
Osmanlı Devleti nin siyasi varlığına yönelik tehditleri analiz eder.	1	0	1	00
Osmanlı devlet idaresi ve toplum düzenindeki çözümleri önleme çabalarını analiz eder.	1	0	1	00
Coğrafya-1	5	2	1	40
Doğal unsurları üretim, dağıtım ve tüketim süreçleri üzerindeki etkisi açısından değerlendirir. Üretim, dağıtım ve tüketim süreçlerinin ortaya çıkışı, yayılışı ve dağılımlarını belirleyen faktörleri açıklar.	1	1	0	100
Biyocoğrafyanın oluşumu ve azalmasında etkili olan faktörleri açıklar.	1	0	0	00
Türkiye'de sanayi sektörünün özelliklerini açıklar.	1	1	0	100
Doğal kaynaklar ile ekonomi ilişkisini açıklar.	1	0	1	00
Felsefe	5	1	4	20
18. yüzyıl -19. yüzyıl felsefesinin karakteristik özelliklerini açıklar.	1	0	1	00
MÖ 6. yüzyıl-MS 2. yüzyıl felsefesinin karakteristik özelliklerini açıklar.	1	0	1	00
MS 2. yüzyıl-MS 15. yüzyıl felsefesinin karakteristik özelliklerini açıklar.	1	0	1	00
20. yüzyıl felsefesinin karakteristik özelliklerini açıklar.	2	1	1	50
Din Kül. ve Ahl. Bil.	5	4	1	80
Kur'an'ın Kerim'de geçen bazı kavramları yorumlar.	2	2	0	100
Hz. Muhammed'in peygamberlikle ilgili görevlerini açıklar.	1	0	1	00
Dünya hayatı ile ahiret hayatı arasında ilişki kurar.	1	1	0	100
İnançla ilgili yaklaşımları tartışır.	1	1	0	100

TYT Matematik	S	D	Y	B%
Matematik-1	20	0	1	0
Trigonometrik Fonksiyonlar	2	0	0	00
ANALİTİK GEOMETRİ	2	0	0	00
Fonksiyonlarla İlgili Uygulamalar	1	0	1	00
Fonksiyonların Dönüşümleri	1	0	0	00
İkinci dereceden iki bilinmeyenli denklemler sisteminin çözüm kümesini bulur.	1	0	0	00
Doğrunun Analitik İncelenmesi	1	0	0	00
İkinci dereceden bir bilinmeyenli eşitsizliklerin çözüm kümesini bulur.	1	0	0	00
Çemberde kirişin özelliklerini göstererek işlemler yapar.	4	0	0	00
İkinci dereceden bir değişkenli fonksiyonun grafiğini çizerek yorumlar.	1	0	0	00
Bir çemberde merkez, çevre, iç, dış ve teğet-kiriş açıların özelliklerini kullanarak işlemler yapar.	3	0	0	00
Çemberin Temel Elemanları	1	0	0	00
Dairenin çevre ve alan bağlantılarını oluşturur.	2	0	0	00

SINAV SONUÇ BELGESİ

SİİRT / KURTALAN / Halk Eğitim Merkezi Ve Akşam Sanat Okulu

Öğrenci	Numara	Sınıf
EMİNE YILMAZ	467	11D

Puan Türü	Puan	Genel Ort.	Dereceler				
			Snf	Kurum	İlçe	İl	Genel
TYT	▲ 238,780	198,670	3	9	9	9	281
Puanı Hesaplanan:			127	127	127	127	1212
Katılımlar:			21	129	129	129	1490

Ders	Soru	Doğru	Yanlış	Net	Başarı %	Sınıf Ort.	Kurum Ort.	Genel Ort.
Türkçe	30	23	4	22,00	73	▲ 14,46	▲ 10,31	▲ 9,43
Tarih-1	5	3	2	2,50	50	▲ 2,37	▲ 1,66	▲ 1,64
Coğrafya-1	5	3	0	3,00	60	▲ 1,88	▲ 1,32	▲ 1,01
Felsefe	5	3	1	2,75	55	▲ 1,15	▲ 0,97	▲ 0,73
Din Kül. ve Ahl. Bil.	5	4	1	3,75	75	▲ 2,99	▲ 2,92	▲ 2,43
TYT Sosyal	20	13	4	12,00	60	▲ 8,39	▲ 6,87	▲ 5,80
Matematik-1	20	1	0	1,00	5	▼ 1,58	▼ 2,95	▼ 6,61
Toplam:	90	37	8	35,00	39	▲ 23,95	▲ 20,04	▲ 19,72

Soru No: 123456789012345678901234567890

TYT Türkçe: Abb EDDCAEACBDD aA EBAEBBDEBDB

Cevap Anahtarı: A AEDCEDBCAEACBDDCCABEBAEBBDEBDB

TYT Sosyal: EEeAbCEE BBaCdAACA

Cevap Anahtarı: A EECADCEEBBDBDCEAACA

TYT Matematik: C

Cevap Anahtarı: A ADCEDDBEEBBDDADECACD

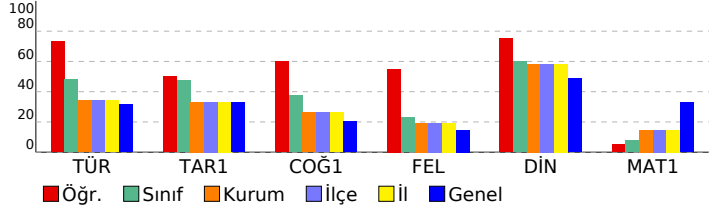

SONUÇ YAYINLARI 11. SINIF 4.DENEME 2021-2022

DERSLERE GÖRE BAŞARI ANALİZİ

TYT Türkçe	S	D	Y	B%
Türkçe	30	23	4	77
Edebiyat ve Toplum ilişkisi	6	5	1	83
Noktalamaya işaretlerini yerinde kullanır.	2	0	1	0
Edebiyatın Tarih ve Dinle ilişkisi	2	1	1	50
Yazım kurallarına uyar.	2	2	0	100
Anlatım Bozuklukları	1	1	0	100
Cümlelerin Öğeleri	1	1	0	100
Cumhuriyet Dönemi'nde Tiyatro (1923-1950 Arası)	1	1	0	100
Anlamla ilgili anlatım bozukluklarının sebeplerini belirler.	1	0	0	0
Sohbeti tanımlar ve genel özelliklerini kavrar.	1	0	1	0
1923-1950 arasında tiyatro eseri veren yazarları tanıır.	3	3	0	100
Cumhuriyet Dönemi tiyatrosunu tanıır.	1	0	0	0
1950-1980 arasında tiyatro eseri veren yazarları tanıır.	1	1	0	100
Fıkırayı tanımlar ve genel özelliklerini kavrar.	1	1	0	100
1923-1950 arasında eser veren yazarların ve bu dönemde yazılan romanların genel özelliklerini kavrar.	2	2	0	100
Cumhuriyet Dönemi'nde Roman (1923-1950 Arası)	1	1	0	100
1950-1980 arasında eser veren yazarların ve bu dönemde yazılan romanların genel özelliklerini kavrar.	1	1	0	100
Fecriyatı Dönemi'nde Şiir	1	1	0	100
Makale türünün genel özelliklerini kavrar ve bilimsel makalenin bölümlerini bilir.	1	1	0	100
Edebi akımları ve edebiyata yansımalarını bilir.	1	1	0	100

TYT Sosyal **20 13 4 65**

TYT Sosyal	S	D	Y	B%
Tarih-1	5	3	2	60
Osmanlı ile Rusya arasındaki rekabetin Osmanlı Devleti nin Avrupa ve Asya siyasetindeki önemini kavrar.	1	1	0	100
Osmanlı devlet idaresi ve toplum düzenindeki çözümleri önleme çabalarını analiz eder.	1	1	0	100
Fransız İhtilali ve Avrupa da Sanayi Devrimi ile birlikte devlet-toplum ilişkilerinde meydana gelen dönüşümü kavrar	1	0	1	0
Osmanlı Devleti nin son dönemlerinde endüstriyel üretime geçiş çabalarını ve bu süreçte yaşanan zorlukları analı	1	1	0	100
Osmanlı Devleti nin siyasi varlığına yönelik tehditleri analiz eder.	1	0	1	0
Coğrafya-1	5	3	0	60
İlk kültür merkezlerinin ortaya çıkışı, yayılışı ve dağılımlarını belirleyen faktörleri açıklar.	1	1	0	100
Biyocoğrafyanın oluşumu ve azalmasında etkili olan faktörleri açıklar.	1	1	0	100
Türkiye'de sanayi sektörünün özelliklerini açıklar.	1	1	0	100
Doğal kaynaklar ile ekonomi ilişkisini açıklar.	1	0	0	0
Doğal unsurları üretim, dağıtım ve tüketim süreçleri üzerindeki etkisi açısından değerlendirir. Üretim, dağıtım ve t	1	0	0	0
Felsefe	5	3	1	60
MÖ 6. yüzyıl-MS 2. yüzyıl felsefesinin karakteristik özelliklerini açıklar.	1	0	0	0
MS 2. yüzyıl-MS 15. yüzyıl felsefesinin karakteristik özelliklerini açıklar.	1	1	0	100
20. yüzyıl felsefesinin karakteristik özelliklerini açıklar.	2	1	1	50
18. yüzyıl -19. yüzyıl felsefesinin karakteristik özelliklerini açıklar.	1	1	0	100

Din Kül. ve Ahl. Bil. **5 4 1 80**

Hizmeti Muhammed'in peygamberlikle ilgili görevlerini açıklar.	1	0	1	0
Dünya hayatı ile ahiret hayatı arasında ilişki kurar.	1	1	0	100
Kur'an'ın Kerim'de geçen bazı kavramları yorumlar.	2	2	0	100
İnançla ilgili yaklaşımları tartışır.	1	1	0	100

TYT Matematik **20 1 0 5**

TYT Matematik	S	D	Y	B%
Matematik-1	20	1	0	5
Trigonometrik Fonksiyonlar	2	0	0	0
ANALİTİK GEOMETRİ	2	1	0	50
Doğrunun Analitik İncelenmesi	1	0	0	0
İkinci dereceden İki bilinmeyenli denklem sistemlerinin çözüm kümesini bulur.	1	0	0	0
Fonksiyonların Dönüşümleri	1	0	0	0
Fonksiyonlarla İlgili Uygulamalar	1	0	0	0
İkinci dereceden bir değişkenli fonksiyonun grafiğini çizerek yorumlar.	1	0	0	0
İkinci dereceden bir bilinmeyenli eşitsizliklerin çözüm kümesini bulur.	1	0	0	0
Çemberde kirişin özelliklerini göstererek işlemler yapar.	4	0	0	0
Bir çemberde merkez, çevre, iç, dış ve teğet-kiriş açıların özelliklerini kullanarak işlemler yapar.	3	0	0	0
Çemberin Temel Elemanları	1	0	0	0
Dairenin çevre ve alan bağıntılarını oluşturur.	2	0	0	0

SINAV SONUÇ BELGESİ **SONUÇ YAYINLARI 11. SINIF 4.DENEME 2021-2022**

SİİRT / KURTALAN / Halk Eğitim Merkezi Ve Akşam Sanat Okulu

Öğrenci	Numara	Sınıf
GÜLBEN ARS	356	11D

Puan Türü	Puan	Genel Ort.	Dereceler				
			Snf	Kurum	İlçe	İl	Genel
TYT	▲ 235,500	198,670	5	11	11	11	298
Puanı Hesaplanan:			127	127	127	127	1212
Katılımlar:			21	129	129	129	1490

Ders	Soru	Doğru	Yanlış	Net	Başarı %	Sınıf Ort.	Kurum Ort.	Genel Ort.
Türkçe	30	23	4	22,00	73	▲ 14,46	▲ 10,31	▲ 9,43
Tarih-1	5	3	2	2,50	50	▲ 2,37	▲ 1,66	▲ 1,64
Coğrafya-1	5	3	2	2,50	50	▲ 1,88	▲ 1,32	▲ 1,01
Felsefe	5	2	3	1,25	25	▲ 1,15	▲ 0,97	▲ 0,73
Din Kül. ve Ahl. Bil.	5	4	1	3,75	75	▲ 2,99	▲ 2,92	▲ 2,43
TYT Sosyal	20	12	8	10,00	50	▲ 8,39	▲ 6,87	▲ 5,80
Matematik-1	20	2	0	2,00	10	▲ 1,58	▼ 2,95	▼ 6,61
Toplam:	90	37	12	34,00	38	▲ 23,95	▲ 20,04	▲ 19,72

Soru No: 123456789012345678901234567890

TYT Türkçe: AbbC DdCAEACBDD aA EBAEBBDEBDB

Cevap Anahtarı: A AEDCEDBCAEACBDDCCABEBAEBBDEBDB

TYT Sosyal: EEeAbCEEcabBdaCdAACA

Cevap Anahtarı: A EECADCEEBBDBDCEAACA

TYT Matematik: C E

Cevap Anahtarı: A ADCEDDBEEBBDDADECACD

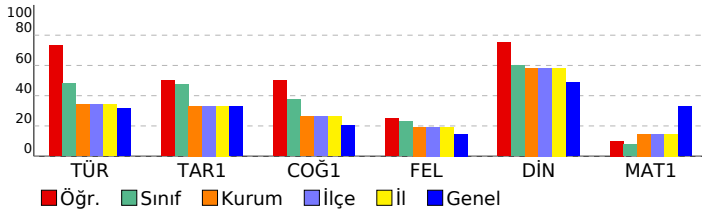

DERSLERE GÖRE BAŞARI ANALİZİ

TYT Türkçe	S	D	Y	B%
Türkçe	30	23	4	77
Edebiyat ve Toplum ilişkisi	6	5	1	83
Noktalamayı işaretlerini yerinde kullanır.	2	1	1	50
Edebiyatın Tarih ve Dinle ilişkisi	2	0	1	0
Yazım kurallarına uyar.	2	2	0	100
Anlatım Bozuklukları	1	1	0	100
Cümlelerin Öğeleri	1	1	0	100
Cumhuriyet Dönemi'nde Tiyatro (1923-1950 Arası)	1	1	0	100
Anlamla ilgili anlatım bozukluklarının sebeplerini belirler.	1	0	0	0
Sohbeti tanımlar ve genel özelliklerini kavrar.	1	0	1	0
1923-1950 arasında tiyatro eseri veren yazarları tanıır.	3	3	0	100
Cumhuriyet Dönemi tiyatrosunu tanıır.	1	0	0	0
1950-1980 arasında tiyatro eseri veren yazarları tanıır.	1	1	0	100
Fıkırayı tanımlar ve genel özelliklerini kavrar.	1	1	0	100
1923-1950 arasında eser veren yazarların ve bu dönemde yazılan romanların genel özelliklerini kavrar.	2	2	0	100
Cumhuriyet Dönemi'nde Roman (1923-1950 Arası)	1	1	0	100
1950-1980 arasında eser veren yazarların ve bu dönemde yazılan romanların genel özelliklerini kavrar.	1	1	0	100
Fecriyatı Dönemi'nde Şiir	1	1	0	100
Makale türünün genel özelliklerini kavrar ve bilimsel makalenin bölümlerini bilir.	1	1	0	100
Edebi akımları ve edebiyata yansımalarını bilir.	1	1	0	100

TYT Sosyal **20 12 8 60**

TYT Sosyal	S	D	Y	B%
Tarih-1	5	3	2	60
Osmanlı ile Rusya arasındaki rekabetin Osmanlı Devleti nin Avrupa ve Asya siyasetindeki önemini kavrar.	1	1	0	100
Osmanlı devlet idaresi ve toplum düzenindeki çözümleri önleme çabalarını analiz eder.	1	1	0	100
Fransız İhtilali ve Avrupa da Sanayi Devrimi ile birlikte devlet-toplum ilişkilerinde meydana gelen dönüşümü kavrar	1	0	1	0
Osmanlı Devleti nin son dönemlerinde endüstriyel üretime geçiş çabalarını ve bu süreçte yaşanan zorlukları analiz eder.	1	1	0	100
Osmanlı Devleti nin siyasi varlığına yönelik tehditleri analiz eder.	1	0	1	0
Coğrafya-1	5	3	2	60
İlk kültür merkezlerinin ortaya çıkışı, yayılışı ve dağılımlarını belirleyen faktörleri açıklar.	1	1	0	100
Biyocoğrafyanın oluşumu ve azalmasında etkili olan faktörleri açıklar.	1	1	0	100
Türkiye'de sanayi sektörünün özelliklerini açıklar.	1	1	0	100
Doğal kaynaklar ile ekonomi ilişkisini açıklar.	1	0	1	0
Doğal unsurları üretim, dağıtım ve tüketim süreçleri üzerindeki etkisi açısından değerlendirir. Üretim, dağıtım ve tüketim	1	0	1	0
Felsefe	5	2	3	40
MÖ 6. yüzyıl-MS 2. yüzyıl felsefesinin karakteristik özelliklerini açıklar.	1	0	1	0
MS 2. yüzyıl-MS 15. yüzyıl felsefesinin karakteristik özelliklerini açıklar.	1	1	0	100
20. yüzyıl felsefesinin karakteristik özelliklerini açıklar.	2	0	2	0
18. yüzyıl -19. yüzyıl felsefesinin karakteristik özelliklerini açıklar.	1	0	1	0
Din Kül. ve Ahl. Bil.	5	4	1	80
Hz. Muhammed'in peygamberlikle ilgili görevlerini açıklar.	1	0	1	0
Dünya hayatı ile ahiret hayatı arasında ilişki kurar.	1	1	0	100
Kur'an'ı Kerim'de geçen bazı kavramları yorumlar.	2	2	0	100
İnançla ilgili yaklaşımları tartışır.	1	1	0	100

TYT Matematik **20 2 0 10**

TYT Matematik	S	D	Y	B%
Matematik-1	20	2	0	10
Trigonometrik Fonksiyonlar	2	0	0	0
ANALİTİK GEOMETRİ	2	1	0	50
Doğrunun Analitik İncelenmesi	1	0	0	0
İkinci dereceden İki bilinmeyenli denklem sistemlerinin çözüm kümesini bulur.	1	0	0	0
Fonksiyonların Dönüşümleri	1	0	0	0
Fonksiyonlarla İlgili Uygulamalar	1	0	0	0
İkinci dereceden bir değişkenli fonksiyonun grafiğini çizerek yorumlar.	1	0	0	0
İkinci dereceden bir bilinmeyenli eşitsizliklerin çözüm kümesini bulur.	1	0	0	0
Çemberde kirisin özelliklerini göstererek işlemler yapar.	4	0	0	0
Bir çemberde merkez, çevre, iç, dış ve teğet-kiris açıların özelliklerini kullanarak işlemler yapar.	3	1	0	33
Çemberin Temel Elemanları	1	0	0	0
Dairenin çevre ve alan bağıntılarını oluşturur.	2	0	0	0

SINAV SONUÇ BELGESİ							
SİİRT / KURTALAN / Halk Eğitim Merkezi Ve Akşam Sanat Okulu							
Öğrenci				Numara		Sınıf	
HATİCE KALDI				351		11D	
Puan Türü	Puan	Genel Ort.	Dereceler				
			Snf	Kurum	İlçe	İl	Genel
TYT	▼ 174,705	198,670	17	71	71	71	729
Puanı Hesaplanan:			127	127	127	127	1212
Katılımlar:			21	129	129	129	1490

Ders	Soru	Doğru	Yanlış	Net	Başarı %	Sınıf Ort.	Kurum Ort.	Genel Ort.
Türkçe	30	14	8	12,00	40	▼ 14,46	▲ 10,31	▲ 9,43
Tarih-1	5	2	3	1,25	25	▼ 2,37	▼ 1,66	▼ 1,64
Coğrafya-1	5	0	2	-0,50	-10	▼ 1,88	▼ 1,32	▼ 1,01
Felsefe	5	2	3	1,25	25	▲ 1,15	▲ 0,97	▲ 0,73
Din Kül. ve Ahl. Bil.	5	4	1	3,75	75	▲ 2,99	▲ 2,92	▲ 2,43
TYT Sosyal	20	8	9	5,75	29	▼ 8,39	▼ 6,87	▼ 5,80
Matematik-1	20	2	4	1,00	5	▼ 1,58	▼ 2,95	▼ 6,61
Toplam:	90	24	21	18,75	21	▼ 23,95	▼ 20,04	▼ 19,72

Soru No	123456789012345678901234567890
TYT Türkçe	AabCb BCAEbCac eA BAc EBDB
Cevap Anahtarı	A AEDCEDBCAEACBDDCCABEBAEBBDEBDB
TYT Sosyal	EaeAbd d aBBcadAACA
Cevap Anahtarı	A EECADCEEBBDBDCEAACA
TYT Matematik	e a D Ac e
Cevap Anahtarı	A ADCEDDBEEBBDDADECACD

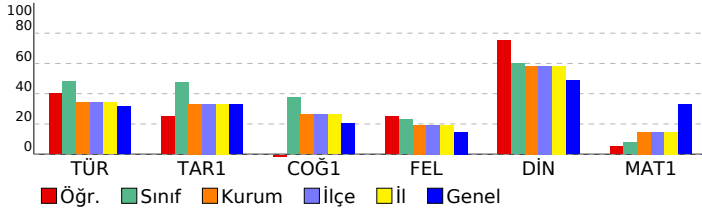

SONUÇ YAYINLARI 11. SINIF 4.DENEME 2021-2022

DERSLERE GÖRE BAŞARI ANALİZİ

	S	D	Y	B%
TYT Türkçe	30	14	8	47
Türkçe	30	14	8	47
Edebiyat ve Toplum ilişkisi	6	4	2	67
Noktalamaya işaretlerini yerinde kullanır.	2	1	1	50
Edebiyatın Tarih ve Dinle ilişkisi	2	1	1	50
Yazım kurallarına uyar.	2	1	0	50
Anlatım Bozuklukları	1	0	1	0
Cümlelerin Ögeleri	1	0	1	0
Cumhuriyet Dönemi'nde Tiyatro (1923-1950 Arası)	1	0	0	0
Anlamla ilgili anlatım bozukluklarının sebeplerini belirler.	1	0	0	0
Sohbeti tanımlar ve genel özelliklerini kavrar.	1	0	1	0
1923-1950 arasında tiyatro eseri veren yazarları tanıır.	3	2	0	67
Cumhuriyet Dönemi tiyatrosunu tanıır.	1	0	0	0
1950-1980 arasında tiyatro eseri veren yazarları tanıır.	1	0	0	0
Fıkra'yı tanımlar ve genel özelliklerini kavrar.	1	1	0	100
1923-1950 arasında eser veren yazarların ve bu dönemde yazılan romanların genel özelliklerini kavrar.	2	1	0	50
Cumhuriyet Dönemi'nde Roman (1923-1950 Arası)	1	0	1	0
1950-1980 arasında eser veren yazarların ve bu dönemde yazılan romanların genel özelliklerini kavrar.	1	0	0	0
Fecriyat Dönemi'nde Şiir	1	1	0	100
Makale türünün genel özelliklerini kavrar ve bilimsel makalenin bölümlerini bilir.	1	1	0	100
Edebi akımları ve edebiyata yansımalarını bilir.	1	1	0	100

TYT Sosyal

	S	D	Y	B%
TYT Sosyal	20	8	9	40
Tarih-1	5	2	3	40
Osmanlı ile Rusya arasındaki rekabetin Osmanlı Devleti nin Avrupa ve Asya siyasetindeki önemini kavrar.	1	1	0	100
Osmanlı devlet idaresi ve toplum düzenindeki çözümleri önleme çabalarını analiz eder.	1	0	1	0
Fransız İhtilali ve Avrupa da Sanayi Devrimi ile birlikte devlet-toplum ilişkilerinde meydana gelen dönüşümü kavrar	1	0	1	0
Osmanlı Devleti nin son dönemlerinde endüstriyel üretime geçiş çabalarını ve bu süreçte yaşanan zorlukları analiz eder.	1	1	0	100
Osmanlı Devleti nin siyasi varlığına yönelik tehditleri analiz eder.	1	0	1	0
Coğrafya-1	5	0	2	0
İlk kültür merkezlerinin ortaya çıkışı, yayılışı ve dağılımlarını belirleyen faktörleri açıklar.	1	0	1	0
Biyocoğrafyanın oluşumu ve azalmasında etkili olan faktörleri açıklar.	1	0	0	0
Türkiye'de sanayi sektörünün özelliklerini açıklar.	1	0	1	0
Doğal kaynaklar ile ekonomi ilişkisini açıklar.	1	0	0	0
Doğal unsurları üretim, dağıtım ve tüketim süreçleri üzerindeki etkisi açısından değerlendirir. Üretim, dağıtım ve tüketim	1	0	0	0
Felsefe	5	2	3	40
MÖ 6. yüzyıl-MS 2. yüzyıl felsefesinin karakteristik özelliklerini açıklar.	1	0	1	0
MS 2. yüzyıl-MS 15. yüzyıl felsefesinin karakteristik özelliklerini açıklar.	1	1	0	100
20. yüzyıl felsefesinin karakteristik özelliklerini açıklar.	2	1	1	50
18. yüzyıl -19. yüzyıl felsefesinin karakteristik özelliklerini açıklar.	1	0	1	0
Din Kül. ve Ahl. Bil.	5	4	1	80
Hz. Muhammed'in peygamberlikle ilgili görevlerini açıklar.	1	0	1	0
Dünya hayatı ile ahiret hayatı arasında ilişki kurar.	1	1	0	100
Kur'an'ı Kerim'de geçen bazı kavramları yorumlar.	2	2	0	100
İnançla ilgili yaklaşımları tartışır.	1	1	0	100

TYT Matematik

	S	D	Y	B%
TYT Matematik	20	2	4	10
Matematik-1	20	2	4	10
Trigonometrik Fonksiyonlar	2	0	1	0
ANALİTİK GEOMETRİ	2	0	1	0
Doğrunun Analitik İncelenmesi	1	0	0	0
İkinci dereceden İki bilinmeyenli denklem sistemlerinin çözüm kümesini bulur.	1	1	0	100
Fonksiyonların Dönüşümleri	1	0	0	0
Fonksiyonlarla İlgili Uygulamalar	1	0	0	0
İkinci dereceden bir değişkenli fonksiyonun grafiğini çizerek yorumlar.	1	0	0	0
İkinci dereceden bir bilinmeyenli eşitsizliklerin çözüm kümesini bulur.	1	0	0	0
Çemberde girişin özelliklerini göstererek işlemler yapar.	4	1	0	25
Bir çemberde merkez, çevre, iç, dış ve teğet-kiriş açılarının özelliklerini kullanarak işlemler yapar.	3	0	2	0
Çemberin Temel Elemanları	1	0	0	0
Dairenin çevre ve alan bağıntılarını oluşturur.	2	0	0	0

SINAV SONUÇ BELGESİ								
SİİRT / KURTALAN / Halk Eğitim Merkezi Ve Akşam Sanat Okulu								
Öğrenci				Numara		Sınıf		
HİLAL ERTUŞ				413		11D		
Puan Türü	Puan	Genel Ort.	Dereceler					
			Snf	Kurum	İlçe	İl	Genel	
TYT	▲ 237,785	198,670	4	10	10	10	283	
Puanı Hesaplanan:			127	127	127	127	1212	
Katılımlar:			21	129	129	129	1490	
Ders	Soru	Doğru	Yanlış	Net	Başarı %	Sınıf Ort.	Kurum Ort.	Genel Ort.
Türkçe	30	23	4	22,00	73	▲ 14,46	▲ 10,31	▲ 9,43
Tarih-1	5	3	2	2,50	50	▲ 2,37	▲ 1,66	▲ 1,64
Coğrafya-1	5	3	1	2,75	55	▲ 1,88	▲ 1,32	▲ 1,01
Felsefe	5	3	1	2,75	55	▲ 1,15	▲ 0,97	▲ 0,73
Din Kül. ve Ahl. Bil.	5	4	1	3,75	75	▲ 2,99	▲ 2,92	▲ 2,43
TYT Sosyal	20	13	5	11,75	59	▲ 8,39	▲ 6,87	▲ 5,80
Matematik-1	20	1	0	1,00	5	▼ 1,58	▼ 2,95	▼ 6,61
Toplam:	90	37	9	34,75	39	▲ 23,95	▲ 20,04	▲ 19,72
Soru No	123456789012345678901234567890							
TYT Türkçe	Abb EDdCAEACBDD aA EBAEBBDEBDB							
Cevap Anahtarı	A	AEDCEDBCAEACBDDCCABEBAEBBDEBDB						
TYT Sosyal	EEeAbCEEc BBaCdAACA							
Cevap Anahtarı	A	EECADCEEBBDBDCEAACA						
TYT Matematik	C							
Cevap Anahtarı	A	ADCEDDBEEBBDDADECACD						

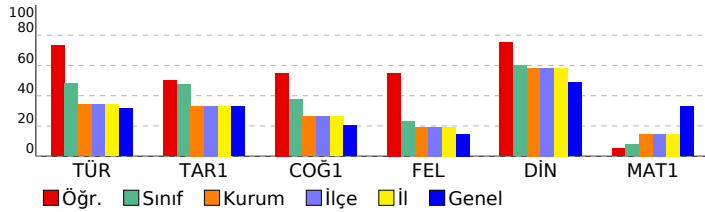

SONUÇ YAYINLARI 11. SINIF 4.DENEME 2021-2022				
DERSLERE GÖRE BAŞARI ANALİZİ				
	S	D	Y	B%
TYT Türkçe	30	23	4	77
Türkçe	30	23	4	77
Edebiyat ve Toplum ilişkisi	6	5	1	83
Noktalamaya işaretlerini yerinde kullanır.	2	0	1	0
Edebiyatın Tarih ve Dinle ilişkisi	2	1	1	50
Yazım kurallarına uyar.	2	2	0	100
Anlatım Bozuklukları	1	1	0	100
Cümlelerin Öğeleri	1	1	0	100
Cumhuriyet Dönemi'nde Tiyatro (1923-1950 Arası)	1	1	0	100
Anlamla ilgili anlatım bozukluklarının sebeplerini belirler.	1	0	0	0
Sohbeti tanımlar ve genel özelliklerini kavrar.	1	0	1	0
1923-1950 arasında tiyatro eseri veren yazarları tanıır.	3	3	0	100
Cumhuriyet Dönemi tiyatrosunu tanıır.	1	0	0	0
1950-1980 arasında tiyatro eseri veren yazarları tanıır.	1	1	0	100
Fıkıyı tanımlar ve genel özelliklerini kavrar.	1	1	0	100
1923-1950 arasında eser veren yazarların ve bu dönemde yazılan romanların genel özelliklerini kavrar.	2	2	0	100
Cumhuriyet Dönemi'nde Roman (1923-1950 Arası)	1	1	0	100
1950-1980 arasında eser veren yazarların ve bu dönemde yazılan romanların genel özelliklerini kavrar.	1	1	0	100
Fecriyatı Dönemi'nde Şiir	1	1	0	100
Makale türünün genel özelliklerini kavrar ve bilimsel makalenin bölümlerini bilir.	1	1	0	100
Edebi akımları ve edebiyata yansımalarını bilir.	1	1	0	100
TYT Sosyal	20	13	5	65
Tarih-1	5	3	2	60
Osmanlı ile Rusya arasındaki rekabetin Osmanlı Devleti nin Avrupa ve Asya siyasetindeki önemini kavrar.	1	1	0	100
Osmanlı devlet idaresi ve toplum düzenindeki çözümleri önleme çabalarını analiz eder.	1	1	0	100
Fransız İhtilali ve Avrupa da Sanayi Devrimi ile birlikte devlet-toplum ilişkilerinde meydana gelen dönüşümü kavır	1	0	1	0
Osmanlı Devleti nin son dönemlerinde endüstriyel üretime geçiş çabalarını ve bu süreçte yaşanan zorlukları analı	1	1	0	100
Osmanlı Devleti nin siyasi varlığına yönelik tehditleri analiz eder.	1	0	1	0
Coğrafya-1	5	3	1	60
İlk kültür merkezlerinin ortaya çıkışı, yayılışı ve dağılımlarını belirleyen faktörleri açıklar.	1	1	0	100
Biyocoğrafyanın oluşumu ve azalmasına etkili olan faktörleri açıklar.	1	1	0	100
Türkiye'de sanayi sektörünün özelliklerini açıklar.	1	1	0	100
Doğal kaynaklar ile ekonomi ilişkisini açıklar.	1	0	1	0
Doğal unsurları üretim, dağıtım ve tüketim süreçleri üzerindeki etkisini açısından değerlendirir. Üretim, dağıtım ve tük	1	0	0	0
Felsefe	5	3	1	60
MÖ 6. yüzyıl-MS 2. yüzyıl felsefesinin karakteristik özelliklerini açıklar.	1	0	0	0
MS 2. yüzyıl-MS 15. yüzyıl felsefesinin karakteristik özelliklerini açıklar.	1	1	0	100
20. yüzyıl felsefesinin karakteristik özelliklerini açıklar.	2	1	1	50
18. yüzyıl -19. yüzyıl felsefesinin karakteristik özelliklerini açıklar.	1	1	0	100
Din Kül. ve Ahl. Bil.	5	4	1	80
Hz. Muhammed'in peygamberlikle ilgili görevlerini açıklar.	1	0	1	0
Dünya hayatı ile ahiret hayatı arasında ilişki kurar.	1	1	0	100
Kur'an'ı Kerim'de geçen bazı kavramları yorumlar.	2	2	0	100
İnançla ilgili yaklaşımları tartışır.	1	1	0	100
TYT Matematik	20	1	0	5
Matematik-1	20	1	0	5
Trigonometrik Fonksiyonlar	2	0	0	0
ANALİTİK GEOMETRİ	2	1	0	50
Doğrunun Analitik İncelenmesi	1	0	0	0
İkinci dereceden İki bilinmeyenli denklem sistemlerinin çözüm kümesini bulur.	1	0	0	0
Fonksiyonların Dönüşümleri	1	0	0	0
Fonksiyonlarla İlgili Uygulamalar	1	0	0	0
İkinci dereceden bir değişkenli fonksiyonun grafiğini çizerek yorumlar.	1	0	0	0
İkinci dereceden bir bilinmeyenli eşitsizliklerin çözüm kümesini bulur.	1	0	0	0
Çemberde kirişin özelliklerini göstererek işlemler yapar.	4	0	0	0
Bir çemberde merkez, çevre, iç, dış ve teğet-kiriş açılarının özelliklerini kullanarak işlemler yapar.	3	0	0	0
Çemberin Temel Elemanları	1	0	0	0
Dairenin çevre ve alan bağıntılarını oluşturur.	2	0	0	0

SINAV SONUÇ BELGESİ								SONUÇ YAYINLARI 11. SINIF 4.DENEME 2021-2022								
SİİRT / KURTALAN / Halk Eğitim Merkezi Ve Akşam Sanat Okulu								DERSLERE GÖRE BAŞARI ANALİZİ								
Öğrenci				Numara		Sınıf		S D Y B%								
İBRAHİM GÜNEŞ				359		11D		TYT Türkçe 30 14 7 47								
Puan Türü		Puan	Genel Ort.	Dereceler				Türkçe 30 14 7 47								
TYT		▼ 177,970	198,670	Snf	Kurum	İlçe	İl	Genel	Edebiyat ve Toplum İlişkisi 6 4 1 67							
Puanı Hesaplanan:				127	127	127	127	1212	Noktalamaya işaretlerini yerinde kullanır. 2 1 1 50							
Katılımlar:				21	129	129	129	1490	Yazım kurallarına uyar. 2 2 0 100							
Ders	Soru	Doğru	Yanlış	Net	Başarı %	Sınıf Ort.	Kurum Ort.	Genel Ort.	Edebiyatın Tarih ve Dinle İlişkisi 2 1 1 50							
Türkçe	30	14	7	12,25	41	▼ 14,46	▲ 10,31	▲ 9,43	Cumhuriyet Dönemi'nde Tiyatro (1923-1950 Arası) 1 0 0 0							
Tarih-1	5	3	2	2,50	50	▲ 2,37	▲ 1,66	▲ 1,64	Anlatım Bozuklukları 1 0 1 0							
Coğrafya-1	5	2	3	1,25	25	▼ 1,88	▼ 1,32	▲ 1,01	Cümlelerin Öğeleri 1 1 0 100							
Felsefe	5	2	3	1,25	25	▲ 1,15	▲ 0,97	0,73	Sohbeti tanımlar ve genel özelliklerini kavrar. 1 0 1 0							
Din Kül. ve Ahl. Bil.	5	3	2	2,50	50	▼ 2,99	▼ 2,92	▲ 2,43	Anlamla ilgili anlatım bozukluklarının sebeplerini belirler. 1 0 1 0							
TYT Sosyal	20	10	10	7,50	38	▼ 8,39	▲ 6,87	▲ 5,80	Cumhuriyet Dönemi tiyatrosunu tanıır. 1 0 0 0							
Toplam:	90	24	17	19,75	22	▼ 23,95	▼ 20,04	▲ 19,72	1923-1950 arasında tiyatro eseri veren yazarları tanıır. 3 0 1 0							
Soru No	123456789012345678901234567890											1923-1950 arasında eser veren yazarların ve bu dönemde yazılan romanların genel özelliklerini kavrar. 2 1 0 50				
TYT Türkçe	aACbCbDBCAE aDab AE B aBD											Cumhuriyet Dönemi'nde Roman (1923-1950 Arası) 1 1 0 100				
Cevap Anahtarı	B	EACDCEDBCAEADBDCCBAAEBEBDBBEBD											1950-1980 arasında tiyatro eseri veren yazarları tanıır. 1 0 0 0			
TYT Sosyal	eEAbEaaEEcCbBdaAdAdC											Fıkraı tanımlar ve genel özelliklerini kavrar. 1 1 0 100				
Cevap Anahtarı	B	CEADEBCEEBDCBBDAEAAAC											1950-1980 arasında eser veren yazarların ve bu dönemde yazılan romanların genel özelliklerini kavrar. 1 0 0 0			

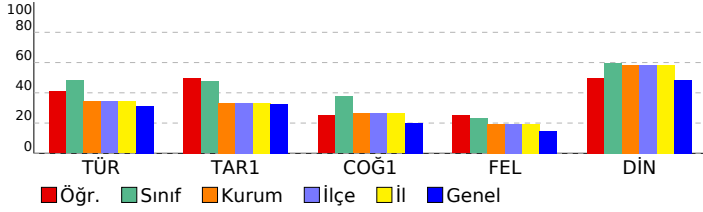

SONUÇ YAYINLARI 11. SINIF 4.DENEME 2021-2022							
DERSLERE GÖRE BAŞARI ANALİZİ							
S D Y B%							
TYT Türkçe 30 14 7 47							
Türkçe 30 14 7 47							
Edebiyat ve Toplum İlişkisi 6 4 1 67							
Noktalamaya işaretlerini yerinde kullanır. 2 1 1 50							
Yazım kurallarına uyar. 2 2 0 100							
Edebiyatın Tarih ve Dinle İlişkisi 2 1 1 50							
Cumhuriyet Dönemi'nde Tiyatro (1923-1950 Arası) 1 0 0 0							
Anlatım Bozuklukları 1 0 1 0							
Cümlelerin Öğeleri 1 1 0 100							
Sohbeti tanımlar ve genel özelliklerini kavrar. 1 0 1 0							
Anlamla ilgili anlatım bozukluklarının sebeplerini belirler. 1 0 1 0							
Cumhuriyet Dönemi tiyatrosunu tanıır. 1 0 0 0							
1923-1950 arasında tiyatro eseri veren yazarları tanıır. 3 0 1 0							
1923-1950 arasında eser veren yazarların ve bu dönemde yazılan romanların genel özelliklerini kavrar. 2 1 0 50							
Cumhuriyet Dönemi'nde Roman (1923-1950 Arası) 1 1 0 100							
1950-1980 arasında tiyatro eseri veren yazarları tanıır. 1 0 0 0							
Fıkraı tanımlar ve genel özelliklerini kavrar. 1 1 0 100							
1950-1980 arasında eser veren yazarların ve bu dönemde yazılan romanların genel özelliklerini kavrar. 1 0 0 0							
Edebi akımları ve edebiyata yansımalarını bilir. 1 0 0 0							
Fecriyat Dönemi'nde Şiir 1 1 0 100							
Makale türünün genel özelliklerini kavrar ve bilimsel makalenin bölümlerini bilir. 1 1 0 100							
TYT Sosyal 20 10 10 50							
Tarih-1 5 3 2 60							
Fransız İhtilali ve Avrupa da Sanayi Devrimi ile birlikte devlet-toplum ilişkilerinde meydana gelen dönüşümü kavra 1 0 1 0							
Osmanlı ile Rusya arasındaki rekabetin Osmanlı Devleti nin Avrupa ve Asya siyasetindeki önemini kavrar. 1 1 0 100							
Osmanlı Devleti nin son dönemlerinde endüstriyel üretime geçiş çabalarını ve bu süreçte yaşanan zorlukları analı 1 1 0 100							
Osmanlı Devleti nin siyasi varlığına yönelik tehditleri analiz eder. 1 0 1 0							
Osmanlı devlet idaresi ve toplum düzenindeki çözümleri önleme çabalarını analiz eder. 1 1 0 100							
Coğrafya-1 5 2 3 40							
Doğal unsurları üretim, dağıtım ve tüketim süreçleri üzerindeki etkisi açısından değerlendirir. Üretim, dağıtım ve tü 1 0 1 0							
İlk kültür merkezlerinin ortaya çıkışı, yayılışı ve dağılışlarını belirleyen faktörleri açıklar. 1 0 1 0							
Biyocoğrafyanın oluşumu ve azalmasında etkili olan faktörleri açıklar. 1 1 0 100							
Türkiye'de sanayi sektörünün özelliklerini açıklar. 1 1 0 100							
Doğal kaynaklar ile ekonomi ilişkisini açıklar. 1 0 1 0							
Felsefe 5 2 3 40							
18. yüzyıl -19. yüzyıl felsefesinin karakteristik özelliklerini açıklar. 1 1 0 100							
MÖ 6. yüzyıl-MS 2. yüzyıl felsefesinin karakteristik özelliklerini açıklar. 1 0 1 0							
MS 2. yüzyıl-MS 15. yüzyıl felsefesinin karakteristik özelliklerini açıklar. 1 1 0 100							
20. yüzyıl felsefesinin karakteristik özelliklerini açıklar. 2 0 2 0							
Din Kül. ve Ahl. Bil. 5 3 2 60							
Kur'an'ı Kerim'de geçen bazı kavramları yorumlar. 2 1 1 50							
Hz. Muhammed'in peygamberlikle ilgili görevlerini açıklar. 1 0 1 0							
Dünya hayatı ile ahiret hayatı arasında ilişki kurar. 1 1 0 100							
İnançta ilgili yaklaşımları tartışır. 1 1 0 100							

SINAV SONUÇ BELGESİ							
SİİRT / KURTALAN / Halk Eğitim Merkezi Ve Akşam Sanat Okulu							
Öğrenci				Numara		Sınıf	
İDAL BUDAK				460		11D	
Puan Türü	Puan	Genel Ort.	Dereceler				
			Snf	Kurum	İlçe	İl	Genel
TYT	▲ 199,365	198,670	8	37	37	37	537
Puanı Hesaplanan:			127	127	127	127	1212
Katılımlar:			21	129	129	129	1490

Ders	Soru	Doğru	Yanlış	Net	Başarı %	Sınıf Ort.	Kurum Ort.	Genel Ort.
Türkçe	30	16	6	14,50	48	▲ 14,46	▲ 10,31	▲ 9,43
Tarih-1	5	2	3	1,25	25	▼ 2,37	▼ 1,66	▼ 1,64
Coğrafya-1	5	0	5	-1,25	-25	▼ 1,88	▼ 1,32	▼ 1,01
Felsefe	5	3	2	2,50	50	▲ 1,15	▲ 0,97	▲ 0,73
Din Kül. ve Ahl. Bil.	5	4	1	3,75	75	▲ 2,99	▲ 2,92	▲ 2,43
TYT Sosyal	20	9	11	6,25	31	▼ 8,39	▼ 6,87	▲ 5,80
Matematik-1	20	4	1	3,75	19	▲ 1,58	▲ 2,95	▼ 6,61
Toplam:	90	29	18	24,50	27	▲ 23,95	▲ 20,04	▲ 19,72

Soru No	123456789012345678901234567890
TYT Türkçe	AEDCdBCEAEACaD e BAa EBDe
Cevap Anahtarı	A AEDCEDBCEAEACBDDCCABEBAEBBDEBDB
TYT Sosyal	EEebbdadcaaaBBdadAACA
Cevap Anahtarı	A EECADCEEBBDBDCEAACA
TYT Matematik	C D AD e
Cevap Anahtarı	A ADCEDDBEEBBDBDADECACD

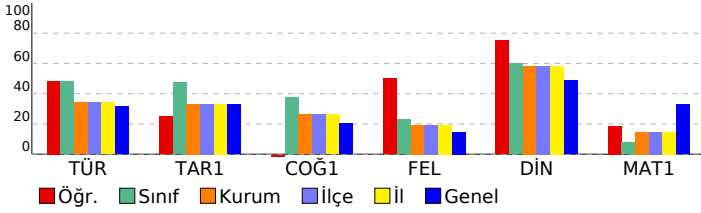

SONUÇ YAYINLARI 11. SINIF 4.DENEME 2021-2022

DERSLERE GÖRE BAŞARI ANALİZİ

TYT Türkçe	S	D	Y	B%
Türkçe	30	16	6	53
Edebiyat ve Toplum ilişkisi	6	6	0	100
Noktalamaya işaretlerini yerinde kullanır.	2	2	0	100
Edebiyatın Tarih ve Dinle ilişkisi	2	1	1	50
Yazım kurallarına uyar.	2	1	1	50
Anlatım Bozuklukları	1	0	1	0
Cümlelerin Ögeleri	1	1	0	100
Cumhuriyet Dönemi'nde Tiyatro (1923-1950 Arası)	1	0	0	0
Anlamla ilgili anlatım bozukluklarının sebeplerini belirler.	1	0	0	0
Sohbeti tanımlar ve genel özelliklerini kavrar.	1	0	1	0
1923-1950 arasında tiyatro eseri veren yazarları tanıır.	3	1	0	33
Cumhuriyet Dönemi tiyatrosunu tanıır.	1	0	0	0
1950-1980 arasında tiyatro eseri veren yazarları tanıır.	1	0	0	0
Fıkraı tanımlar ve genel özelliklerini kavrar.	1	1	0	100
1923-1950 arasında eser veren yazarların ve bu dönemde yazılan romanların genel özelliklerini kavrar.	2	1	0	50
Cumhuriyet Dönemi'nde Roman (1923-1950 Arası)	1	0	1	0
1950-1980 arasında eser veren yazarların ve bu dönemde yazılan romanların genel özelliklerini kavrar.	1	0	0	0
Fecriati Dönemi'nde Şiir	1	1	0	100
Makale türünün genel özelliklerini kavrar ve bilimsel makalenin bölümlerini bilir.	1	1	0	100
Edebi akımları ve edebiyata yansımalarını bilir.	1	1	1	0

TYT Sosyal

TYT Sosyal	S	D	Y	B%
Tarih-1	5	2	3	40
Osmanlı ile Rusya arasındaki rekabetin Osmanlı Devleti nin Avrupa ve Asya siyasetindeki önemini kavrar.	1	1	0	100
Osmanlı devlet idaresi ve toplum düzenindeki çözümleri önleme çabalarını analiz eder.	1	1	0	100
Fransız İhtilali ve Avrupa da Sanayi Devrimi ile birlikte devlet-toplum ilişkilerinde meydana gelen dönüşümü kavrar	1	0	1	0
Osmanlı Devleti nin son dönemlerinde endüstriyel üretime geçiş çabalarını ve bu süreçte yaşanan zorlukları analı	1	0	1	0
Osmanlı Devleti nin siyasi varlığına yönelik tehditleri analiz eder.	1	0	1	0
Coğrafya-1	5	0	5	0
İlk kültür merkezlerinin ortaya çıkışı, yayılışı ve dağılımlarını belirleyen faktörleri açıklar.	1	0	1	0
Biyocoğrafyanın oluşumu ve azalmasına etkili olan faktörleri açıklar.	1	0	1	0
Türkiye'de sanayi sektörünün özelliklerini açıklar.	1	0	1	0
Doğal kaynaklar ile ekonomi ilişkisini açıklar.	1	0	1	0
Doğal unsurları üretim, dağıtım ve tüketim süreçleri üzerindeki etkisi açısından değerlendirir. Üretim, dağıtım ve tük	1	0	1	0
Felsefe	5	3	2	60
MÖ 6. yüzyıl-MS 2. yüzyıl felsefesinin karakteristik özelliklerini açıklar.	1	0	1	0
MS 2. yüzyıl-MS 15. yüzyıl felsefesinin karakteristik özelliklerini açıklar.	1	1	0	100
20. yüzyıl felsefesinin karakteristik özelliklerini açıklar.	2	2	0	100
18. yüzyıl -19. yüzyıl felsefesinin karakteristik özelliklerini açıklar.	1	0	1	0

Din Kül. ve Ahl. Bil.

Din Kül. ve Ahl. Bil.	S	D	Y	B%
Din Kül. ve Ahl. Bil.	5	4	1	80
Hz. Muhammed'in peygamberlikle ilgili görevlerini açıklar.	1	0	1	0
Dünya hayatı ile ahiret hayatı arasında ilişki kurar.	1	1	0	100
Kur'an'ı Kerim'de geçen bazı kavramları yorumlar.	2	2	0	100
İnançla ilgili yaklaşımları tartışır.	1	1	0	100

TYT Matematik

TYT Matematik	S	D	Y	B%
Matematik-1	20	4	1	20
Trigonometrik Fonksiyonlar	2	0	0	0
ANALİTİK GEOMETRİ	2	1	0	50
Doğrunun Analitik İncelenmesi	1	0	0	0
İkinci dereceden İki bilinmeyenli denklem sistemlerinin çözüm kümesini bulur.	1	1	0	100
Fonksiyonların Dönüşümleri	1	0	0	0
Fonksiyonlarla İlgili Uygulamalar	1	0	0	0
İkinci dereceden bir değişkenli fonksiyonun grafiğini çizerek yorumlar.	1	0	0	0
İkinci dereceden bir bilinmeyenli eşitsizliklerin çözüm kümesini bulur.	1	0	0	0
Çemberde kirisin özelliklerini göstererek işlemler yapar.	4	1	0	25
Bir çemberde merkez, çevre, iç, dış ve teğet-kiris açıların özelliklerini kullanarak işlemler yapar.	3	1	1	33
Çemberin Temel Elemanları	1	0	0	0
Dairenin çevre ve alan bağıntılarını oluşturur.	2	0	0	0

SINAV SONUÇ BELGESİ **SONUÇ YAYINLARI 11. SINIF 4.DENEME 2021-2022**

SİİRT / KURTALAN / Halk Eğitim Merkezi Ve Akşam Sanat Okulu

Öğrenci	Numara	Sınıf
MAHSUM RA	380	11D

Puan Türü	Puan	Genel Ort.	Dereceler				
			Snf	Kurum	İlçe	İl	Genel
TYT	▼ 195,045	198,670	9	41	41	41	559
Puanı Hesaplanan:			127	127	127	127	1212
Katılımlar:			21	129	129	129	1490

Ders	Soru	Doğru	Yanlış	Net	Başarı %	Sınıf Ort.	Kurum Ort.	Genel Ort.
Türkçe	30	11	8	9,00	30	▼ 14,46	▼ 10,31	▼ 9,43
Tarih-1	5	4	1	3,75	75	▲ 2,37	▲ 1,66	▲ 1,64
Coğrafya-1	5	5	0	5,00	100	▲ 1,88	▲ 1,32	▲ 1,01
Felsefe	5	2	3	1,25	25	▲ 1,15	▲ 0,97	▲ 0,73
Din Kül. ve Ahl. Bil.	5	4	1	3,75	75	▲ 2,99	▲ 2,92	▲ 2,43
TYT Sosyal	20	15	5	13,75	69	▲ 8,39	▲ 6,87	▲ 5,80
Matematik-1	20	2	3	1,25	6	▼ 1,58	▼ 2,95	▼ 6,61
Fizik	7	0	1	-0,25	-4	▼ 0,00	▼ 0,13	▼ 0,91
Kimya	7	0	0	0,00	0	◆ 0,00	▼ 0,43	▼ 1,75
Biyoloji	6	0	0	0,00	0	▲ -0,19	▼ 0,73	▼ 1,70
TYT Fen	20	0	1	-0,25	-1	▼ -0,19	▼ 1,30	▼ 4,35
Toplam:	90	28	17	23,75	26	▼ 23,95	▲ 20,04	▲ 19,72

Soru No: 123456789012345678901234567890

TYT Türkçe	EA bE dCbcA Bbab E B BbBD
Cevap Anahtarı	B EACDCEBCEAEADBDCCBAAEBEBDBBEED

TYT Sosyal	eEADEBCEEBcBdaAdAAC
Cevap Anahtarı	B CEADEBCEEBDBBDAEAAC

TYT Matematik	Cd D e d
Cevap Anahtarı	B DAECEBDBBEBADEDACDC

TYT Fen	c
Cevap Anahtarı	B BADEAEEEEBEACBDEECABD

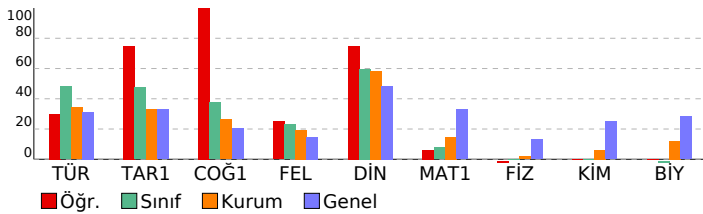

DERSLERE GÖRE BAŞARI ANALİZİ

TYT Türkçe	S	D	Y	B%
Türkçe	30	11	8	37
Edebiyat ve Toplum ilişkisi	6	4	2	67
Noktalamaya işaretlerini yerinde kullanır.	2	0	0	0
Yazım kurallarına uyar.	2	0	1	0
Edebiyatın Tarih ve Dinle ilişkisi	2	1	1	50
Cumhuriyet Dönemi'nde Tiyatro (1923-1950 Arası)	1	0	0	0
Anlatım Bozuklukları	1	1	0	100
Cümlelerin Öğeleri	1	0	1	0
Sohbeti tanımlar ve genel özelliklerini kavrar.	1	0	1	0
Anlamla ilgili anlatım bozukluklarının sebeplerini belirler.	1	0	1	0
Cumhuriyet Dönemi tiyatrosunu tanıtır.	1	0	0	0
1923-1950 arasında tiyatro eseri veren yazarları tanıtır.	3	0	1	0
1923-1950 arasında eser veren yazarların ve bu dönemde yazılan romanların genel özelliklerini kavrar.	2	0	0	0
Cumhuriyet Dönemi'nde Roman (1923-1950 Arası)	1	1	0	100
1950-1980 arasında tiyatro eseri veren yazarları tanıtır.	1	0	0	0
Fıkırayı tanımlar ve genel özelliklerini kavrar.	1	1	0	100
1950-1980 arasında eser veren yazarların ve bu dönemde yazılan romanların genel özelliklerini kavrar.	1	0	0	0
Edebi akımları ve edebiyata yansımalarını bilir.	1	1	0	100
Fecriyat Dönemi'nde şiir	1	1	0	100
Makale türünün genel özelliklerini kavrar ve bilimsel makalenin bölümlerini bilir.	1	1	0	100
TYT Sosyal	20	15	5	75
Tarih-1	5	4	1	80
Fransız İhtilali ve Avrupa da Sanayi Devrimi ile birlikte devlet-toplum ilişkilerinde meydana gelen dönüşümü kavrar	1	0	1	0
Osmanlı ile Rusya arasındaki rekabetin Osmanlı Devleti nin Avrupa ve Asya siyasetindeki önemini kavrar.	1	1	0	100
Osmanlı Devleti nin son dönemlerinde endüstriyel üretime geçiş çabalarını ve bu süreçte yaşanan zorlukları analiz eder.	1	1	0	100
Osmanlı Devleti nin siyasi varlığına yönelik tehditleri analiz eder.	1	1	0	100
Osmanlı devlet idaresi ve toplum düzenindeki çözümleri önleme çabalarını analiz eder.	1	1	0	100
Coğrafya-1	5	5	0	100
Doğal unsurları üretim, dağıtım ve tüketim süreçleri üzerindeki etkisi açısından değerlendirir. Üretim, dağıtım ve tüketim süreçlerinin ortaya çıkışı, yayılışı ve dağılımlarını belirleyen faktörleri açıklar.	1	1	0	100
Biyocoğrafya oluşumu ve azalmasında etkili olan faktörleri açıklar.	1	1	0	100
Türkiye'de sanayi sektörünün özelliklerini açıklar.	1	1	0	100
Doğal kaynaklar ile ekonomi ilişkisini açıklar.	1	1	0	100
Felsefe	5	2	3	40
18. yüzyıl -19. yüzyıl felsefesinin karakteristik özelliklerini açıklar.	1	1	0	100
MO 6. yüzyıl-MS 2. yüzyıl felsefesinin karakteristik özelliklerini açıklar.	1	0	1	0
MS 2. yüzyıl-MS 15. yüzyıl felsefesinin karakteristik özelliklerini açıklar.	1	1	0	100
20. yüzyıl felsefesinin karakteristik özelliklerini açıklar.	2	0	2	0
Din Kül. ve Ahl. Bil.	5	4	1	80
Kur'an'ın Kerim'de geçen bazı kavramları yorumlar.	2	2	0	100
Hz. Muhammed'in peygamberlikle ilgili görevlerini açıklar.	1	1	0	0
Dünya hayatı ile ahiret hayatı arasındaki ilişkiyi kurar.	1	1	0	100
İnançla ilgili yaklaşımları tartışır.	1	1	0	100
TYT Matematik	20	2	3	10
Matematik-1	20	2	3	10
Trigonometrik Fonksiyonlar	2	0	0	0
ANALİTİK GEOMETRİ	2	1	0	50
Fonksiyonlarla ilgili Uygulamalar	1	0	1	0
Fonksiyonların Dönüşümleri	1	0	0	0
İkinci dereceden iki bilinmeyenli denklem sistemlerinin çözüm kümesini bulur.	1	1	0	100
Doğrunun Analitik İncelenmesi	1	0	0	0
İkinci dereceden bir bilinmeyenli eşitsizliklerin çözüm kümesini bulur.	1	0	0	0
Çemberde kirişin özelliklerini göstererek işlemler yapar.	4	0	1	0
İkinci dereceden bir değişkenli fonksiyonun grafiğini çizerek yorumlar.	1	0	0	0
Bir çemberde merkez, çevre, iç, dış ve teğet-kiriş açıların özelliklerini kullanarak işlemler yapar.	3	0	1	0
Çemberin Temel Elemanları	1	0	0	0
Dairenin çevre ve alan bağıntılarını oluşturur.	2	0	0	0
TYT Fen	20	0	1	0
Fizik	7	0	1	0
Noktasal yükler için elektriksel potansiyel enerji, elektriksel potansiyel, elektriksel potansiyel farkı ve elektriksel işi	1	0	0	0
Kütle merkezi ve ağırlık merkezi kavramlarını açıklar.	1	0	1	0
İtme ile çizgisel momentum değişimi arasında ilişki kurar.	1	0	0	0
Çizgisel momentumun korunumunu analiz eder.	1	0	0	0
Noktasal yüklerde elektriksel kuvvet ve elektrik alanı ile ilgili hesaplamalar yapar.	1	0	0	0
Sıyanın bağı olduğı değişkenleri analiz eder.	1	0	0	0
Üzerinden akım geçen iletken düz bir telin çevresinde, halkanın merkezinde ve akım makarasının (bobin) merkez e	1	0	0	0
Kimya	7	0	0	0
Tepkime Hızları	2	0	0	0
Gaz Karışımları	1	0	0	0
Çözünürlüğe Etki Eden Faktörler	1	0	0	0
Tepkime İslanının Toplanabilirliği	1	0	0	0
Tepkimelerde Isı Değişimi	1	0	0	0
Kimyasal Denge	1	0	0	0
Biyoloji	6	0	0	0
İdrarın oluşum aşamalarını açıklar.	1	0	0	0
Sindirim sisteminin yapı, görev ve işleyişini açıklar.	1	0	0	0
Dışı üreme sisteminin yapısını, görevini açıklar.	1	0	0	0
Kan damarlarının yapılarını ve çeşitlerini açıklar.	1	0	0	0
Hemoglobinin özelliklerini ve görevlerini açıklar.	1	0	0	0
Bağımsızlık çeşitlerini ve vücudun doğal savunma mekanizmalarını açıklar.	1	0	0	0

SINAV SONUÇ BELGESİ

SİİRT / KURTALAN / Halk Eğitim Merkezi Ve Akşam Sanat Okulu

Öğrenci	Numara	Sınıf
NESİH ERKUN	146	11D

Puan Türü	Puan	Genel Ort.	Dereceler				
			Snf	Kurum	İlçe	İl	Genel
TYT	▲ 239,730	198,670	2	7	7	7	271
Puanı Hesaplanan:			127	127	127	127	1212
Katılımlar:			21	129	129	129	1490

Ders	Soru	Doğru	Yanlış	Net	Başarı %	Sınıf Ort.	Kurum Ort.	Genel Ort.
Türkçe	30	24	5	22,75	76	▲ 14,46	▲ 10,31	▲ 9,43
Tarih-1	5	3	2	2,50	50	▲ 2,37	▲ 1,66	▲ 1,64
Coğrafya-1	5	3	2	2,50	50	▲ 1,88	▲ 1,32	▲ 1,01
Felsefe	5	3	1	2,75	55	▲ 1,15	▲ 0,97	▲ 0,73
Din Kül. ve Ahl. Bil.	5	4	1	3,75	75	▲ 2,99	▲ 2,92	▲ 2,43
TYT Sosyal	20	13	6	11,50	58	▲ 8,39	▲ 6,87	▲ 5,80
Matematik-1	20	1	0	1,00	5	▼ 1,58	▼ 2,95	▼ 6,61
Toplam:	90	38	11	35,25	39	▲ 23,95	▲ 20,04	▲ 19,72

Soru No 123456789012345678901234567890

TYT Türkçe AbbdEDdCAEACBDdCaA EBAEBBDEBDB

Cevap Anahtarı A AEDCEDBCAEACBDdCCABEBAEBBDEBDB

TYT Sosyal EEeAbCEEca BBaCdAACA

Cevap Anahtarı A EECADCEEBBDBDCEAACA

TYT Matematik C

Cevap Anahtarı A ADCEDDBEEBBDBDADECACD

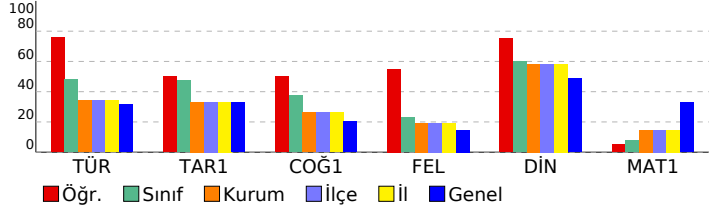

SONUÇ YAYINLARI 11. SINIF 4.DENEME 2021-2022

DERSLERE GÖRE BAŞARI ANALİZİ

TYT Türkçe	S	D	Y	B%
Türkçe	30	24	5	80
Edebiyat ve Toplum ilişkisi	6	5	1	83
Noktalamaya işaretlerini yerinde kullanır.	2	0	2	0
Edebiyatın Tarih ve Dinle ilişkisi	2	1	1	50
Yazım kurallarına uyar.	2	2	0	100
Anlatım Bozuklukları	1	1	0	100
Cümlelerin Ögeleri	1	1	0	100
Cumhuriyet Dönemi'nde Tiyatro (1923-1950 Arası)	1	1	0	100
Anlamla ilgili anlatım bozukluklarının sebeplerini belirler.	1	1	0	100
Sohbeti tanımlar ve genel özelliklerini kavrar.	1	0	1	0
1923-1950 arasında tiyatro eseri veren yazarları tanıır.	3	3	0	100
Cumhuriyet Dönemi tiyatrosunu tanıır.	1	0	0	0
1950-1980 arasında tiyatro eseri veren yazarları tanıır.	1	1	0	100
Fıkraı tanımlar ve genel özelliklerini kavrar.	1	1	0	100
1923-1950 arasında eser veren yazarların ve bu dönemde yazılan romanların genel özelliklerini kavrar.	2	2	0	100
Cumhuriyet Dönemi'nde Roman (1923-1950 Arası)	1	1	0	100
1950-1980 arasında eser veren yazarların ve bu dönemde yazılan romanların genel özelliklerini kavrar.	1	1	0	100
Fecriati Dönemi'nde Şiir	1	1	0	100
Makale türünün genel özelliklerini kavrar ve bilimsel makalenin bölümlerini bilir.	1	1	0	100
Edebi akımları ve edebiyata yansımalarını bilir.	1	1	0	100

TYT Sosyal

TYT Sosyal	S	D	Y	B%
Tarih-1	5	3	2	60
Osmanlı ile Rusya arasındaki rekabetin Osmanlı Devleti nin Avrupa ve Asya siyasetindeki önemini kavrar.	1	1	0	100
Osmanlı devlet idaresi ve toplum düzenindeki çözümleri önleme çabalarını analiz eder.	1	1	0	100
Fransız İhtilali ve Avrupa da Sanayi Devrimi ile birlikte devlet-toplum ilişkilerinde meydana gelen dönüşümü kavrar	1	0	1	0
Osmanlı Devleti nin son dönemlerinde endüstriyel üretime geçiş çabalarını ve bu süreçte yaşanan zorlukları analı	1	1	0	100
Osmanlı Devleti nin siyasi varlığına yönelik tehditleri analiz eder.	1	0	1	0
Coğrafya-1	5	3	2	60
İlk kültür merkezlerinin ortaya çıkışı, yayılışı ve dağılımlarını belirleyen faktörleri açıklar.	1	1	0	100
Biyocoğrafyanın oluşumu ve azalmasında etkili olan faktörleri açıklar.	1	1	0	100
Türkiye'de sanayi sektörünün özelliklerini açıklar.	1	1	0	100
Doğal kaynaklar ile ekonomi ilişkisini açıklar.	1	0	1	0
Doğal unsurları üretim, dağıtım ve tüketim süreçleri üzerindeki etkisini açısından değerlendirir. Üretim, dağıtım ve tük	1	0	1	0
Felsefe	5	3	1	60
MÖ 6. yüzyıl-MS 2. yüzyıl felsefesinin karakteristik özelliklerini açıklar.	1	0	0	0
MS 2. yüzyıl-MS 15. yüzyıl felsefesinin karakteristik özelliklerini açıklar.	1	1	0	100
20. yüzyıl felsefesinin karakteristik özelliklerini açıklar.	2	1	1	50
18. yüzyıl -19. yüzyıl felsefesinin karakteristik özelliklerini açıklar.	1	1	0	100
Din Kül. ve Ahl. Bil.	5	4	1	80
Hz. Muhammed'in peygamberlikle ilgili görevlerini açıklar.	1	0	1	0
Dünya hayatı ile ahiret hayatı arasında ilişki kurar.	1	1	0	100
Kur'an'ı Kerim'de geçen bazı kavramları yorumlar.	2	2	0	100
İnançla ilgili yaklaşımları tartışır.	1	1	0	100

TYT Matematik

TYT Matematik	S	D	Y	B%
Matematik-1	20	1	0	5
Trigonometrik Fonksiyonlar	2	0	0	0
ANALİTİK GEOMETRİ	2	1	0	50
Doğrunun Analitik İncelenmesi	1	0	0	0
İkinci dereceden İki bilinmeyenli denklem sistemlerinin çözüm kümesini bulur.	1	0	0	0
Fonksiyonların Dönüşümleri	1	0	0	0
Fonksiyonlarla İlgili Uygulamalar	1	0	0	0
İkinci dereceden bir değişkenli fonksiyonun grafiğini çizerek yorumlar.	1	0	0	0
İkinci dereceden bir bilinmeyenli eşitsizliklerin çözüm kümesini bulur.	1	0	0	0
Çemberde kirisin özelliklerini göstererek işlemler yapar.	4	0	0	0
Bir çemberde merkez, çevre, iç, dış ve teğet-kiris açıların özelliklerini kullanarak işlemler yapar.	3	0	0	0
Çemberin Temel Elemanları	1	0	0	0
Dairenin çevre ve alan bağıntılarını oluşturur.	2	0	0	0

SINAV SONUÇ BELGESİ								
SİİRT / KURTALAN / Halk Eğitim Merkezi Ve Akşam Sanat Okulu								
Öğrenci				Numara		Sınıf		
ROJİN ACAR				461		11D		
Puan Türü	Puan	Genel Ort.	Dereceler					
			Snf	Kurum	İlçe	İl	Genel	
TYT	▲ 234,520	198,670	6	13	13	13	303	
Puanı Hesaplanan:			127	127	127	127	1212	
Katılımlar:			21	129	129	129	1490	
Ders	Soru	Doğru	Yanlış	Net	Başarı %	Sınıf Ort.	Kurum Ort.	Genel Ort.
Türkçe	30	23	5	21,75	73	▲ 14,46	▲ 10,31	▲ 9,43
Tarih-1	5	3	2	2,50	50	▲ 2,37	▲ 1,66	▲ 1,64
Coğrafya-1	5	3	2	2,50	50	▲ 1,88	▲ 1,32	▲ 1,01
Felsefe	5	2	3	1,25	25	▲ 1,15	▲ 0,97	▲ 0,73
Din Kül. ve Ahl. Bil.	5	4	1	3,75	75	▲ 2,99	▲ 2,92	▲ 2,43
TYT Sosyal	20	12	8	10,00	50	▲ 8,39	▲ 6,87	▲ 5,80
Matematik-1	20	2	0	2,00	10	▲ 1,58	▼ 2,95	▼ 6,61
Toplam:	90	37	13	33,75	38	▲ 23,95	▲ 20,04	▲ 19,72
Soru No	123456789012345678901234567890							
TYT Türkçe	AbDCaDaCAEACBDD CA EaAaBBDEBDB							
Cevap Anahtarı	A	AEDCEDBCAEACBDDCCABEBAEBBDEBDB						
TYT Sosyal	EEeAbCEEcabBdaCdAACA							
Cevap Anahtarı	A	EECADCEEBBDBDCEAACA						
TYT Matematik	C E							
Cevap Anahtarı	A	ADCEDDBEEBBDDADECACD						

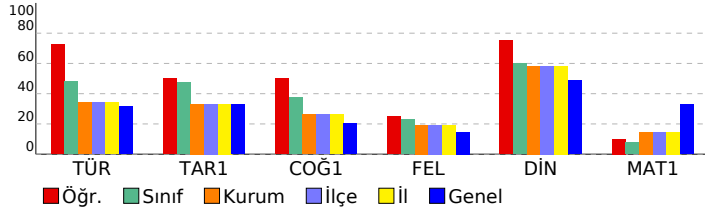

SONUÇ YAYINLARI 11. SINIF 4.DENEME 2021-2022				
DERSLERE GÖRE BAŞARI ANALİZİ				
	S	D	Y	B%
TYT Türkçe	30	23	5	77
Türkçe	30	23	5	77
Edebiyat ve Toplum ilişkisi	6	5	1	83
Noktalamaya işaretlerini yerinde kullanır.	2	2	0	100
Edebiyatın Tarih ve Dinle ilişkisi	2	2	0	0
Yazım kurallarına uyar.	2	2	0	100
Anlatım Bozuklukları	1	1	0	100
Cümlelerin Öğeleri	1	1	0	100
Cumhuriyet Dönemi'nde Tiyatro (1923-1950 Arası)	1	1	0	100
Anlamla ilgili anlatım bozukluklarının sebeplerini belirler.	1	0	0	0
Sohbeti tanımlar ve genel özelliklerini kavrar.	1	1	0	100
1923-1950 arasında tiyatro eseri veren yazarları tanıır.	3	3	0	100
Cumhuriyet Dönemi tiyatrosunu tanıır.	1	0	0	0
1950-1980 arasında tiyatro eseri veren yazarları tanıır.	1	1	0	100
Fıkraı tanımlar ve genel özelliklerini kavrar.	1	0	1	0
1923-1950 arasında eser veren yazarların ve bu dönemde yazılan romanların genel özelliklerini kavrar.	2	2	0	100
Cumhuriyet Dönemi'nde Roman (1923-1950 Arası)	1	0	1	0
1950-1980 arasında eser veren yazarların ve bu dönemde yazılan romanların genel özelliklerini kavrar.	1	1	0	100
Fecriati Dönemi'nde Şiir	1	1	0	100
Makale türünün genel özelliklerini kavrar ve bilimsel makalenin bölümlerini bilir.	1	1	0	100
Edebi akımları ve edebiyata yansımalarını bilir.	1	1	0	100
TYT Sosyal	20	12	8	60
Tarih-1	5	3	2	60
Osmanlı ile Rusya arasındaki rekabetin Osmanlı Devleti nin Avrupa ve Asya siyasetindeki önemini kavrar.	1	1	0	100
Osmanlı devlet idaresi ve toplum düzenindeki çözümleri önleme çabalarını analiz eder.	1	1	0	100
Fransız İhtilali ve Avrupa da Sanayi Devrimi ile birlikte devlet-toplum ilişkilerinde meydana gelen dönüşümü kavır	1	0	1	0
Osmanlı Devleti nin son dönemlerinde endüstriyel üretime geçiş çabalarını ve bu süreçte yaşanan zorlukları analı	1	1	0	100
Osmanlı Devleti nin siyasi varlığına yönelik tehditleri analiz eder.	1	0	1	0
Coğrafya-1	5	3	2	60
İlk kültür merkezlerinin ortaya çıkışı, yayılışı ve dağılımları belirleyen faktörleri açıklar.	1	1	0	100
Biyocoğrafyanın oluşumu ve azalmasına etkili olan faktörleri açıklar.	1	1	0	100
Türkiye'de sanayi sektörünün özelliklerini açıklar.	1	1	0	100
Doğal kaynaklar ile ekonomi ilişkisini açıklar.	1	0	1	0
Doğal unsurları üretim, dağıtım ve tüketim süreçleri üzerindeki etkisini açısından değerlendirir. Üretim, dağıtım ve tük	1	0	1	0
Felsefe	5	2	3	40
MÖ 6. yüzyıl-MS 2. yüzyıl felsefesinin karakteristik özelliklerini açıklar.	1	0	1	0
MS 2. yüzyıl-MS 15. yüzyıl felsefesinin karakteristik özelliklerini açıklar.	1	1	0	100
20. yüzyıl felsefesinin karakteristik özelliklerini açıklar.	2	0	2	0
18. yüzyıl -19. yüzyıl felsefesinin karakteristik özelliklerini açıklar.	1	0	1	0
Din Kül. ve Ahl. Bil.	5	4	1	80
Hz. Muhammed'in peygamberlikle ilgili görevlerini açıklar.	1	0	1	0
Dünya hayatı ile ahiret hayatı arasında ilişki kurar.	1	1	0	100
Kur'an'ı Kerim'de geçen bazı kavramları yorumlar.	2	2	0	100
İnançla ilgili yaklaşımları tartışır.	1	1	0	100
TYT Matematik	20	2	0	10
Matematik-1	20	2	0	10
Trigonometrik Fonksiyonlar	2	0	0	0
ANALİTİK GEOMETRİ	2	1	0	50
Doğrunun Analitik İncelenmesi	1	0	0	0
İkinci dereceden İki bilinmeyenli denklem sistemlerinin çözüm kümesini bulur.	1	0	0	0
Fonksiyonların Dönüşümleri	1	0	0	0
Fonksiyonlarla İlgili Uygulamalar	1	0	0	0
İkinci dereceden bir değişkenli fonksiyonun grafiğini çizerek yorumlar.	1	0	0	0
İkinci dereceden bir bilinmeyenli eşitsizliklerin çözüm kümesini bulur.	1	0	0	0
Çemberde kirisin özelliklerini göstererek işlemler yapar.	4	0	0	0
Bir çemberde merkez, çevre, iç, dış ve teğet-kiris açılarının özelliklerini kullanarak işlemler yapar.	3	1	0	33
Çemberin Temel Elemanları	1	0	0	0
Dairenin çevre ve alan bağıntılarını oluşturur.	2	0	0	0

SINAV SONUÇ BELGESİ								SONUÇ YAYINLARI 11. SINIF 4.DENEME 2021-2022							
SİİRT / KURTALAN / Halk Eğitim Merkezi Ve Akşam Sanat Okulu								DERSLERE GÖRE BAŞARI ANALİZİ							
Öğrenci				Numara		Sınıf		S D Y B%							
ROJİN BAĞLAMIŞ				370		11D		TYT Türkçe							
Puan				Genel Ort.		Dereceler		30 13 7 43							
TYT				183,005		198,670		30 13 7 43							
Puan Türü				183,005		198,670		Edebiyat ve Toplum İlişkisi							
Puanı Hesaplanan:				127		127		6 4 2 67							
Katılımlar:				21		129		Noktalamaya işaretlerini yerinde kullanır.							
21				129		129		2 1 1 50							
21				129		129		Edebiyatın Tarih ve Dinde İlişkisi							
21				129		129		2 2 0 100							
21				129		129		Yazım kurallarına uyar.							
21				129		129		2 1 1 50							
21				129		129		Anlatım Bozuklukları							
21				129		129		1 0 1 0							
21				129		129		Cumhurlenin Ögeleri							
21				129		129		1 0 1 0							
21				129		129		Cumhuriyet Dönemi'nde Tiyatro (1923-1950 Arası)							
21				129		129		1 0 0 0							
21				129		129		Anlatım ilgilili anlatım bozukluklarının sebeplerini belirler.							
21				129		129		1 1 0 100							
21				129		129		Sohbeti tanımlar ve genel özelliklerini kavrar.							
21				129		129		1 0 0 0							
21				129		129		1923-1950 arasında tiyatro eseri veren yazarları tanıır.							
21				129		129		3 0 0 0							
21				129		129		Cumhuriyet Dönemi tiyatrosunu tanıır.							
21				129		129		1 0 0 0							
21				129		129		1950-1980 arasında tiyatro eseri veren yazarları tanıır.							
21				129		129		1 0 0 0							
21				129		129		Fıkraı tanımlar ve genel özelliklerini kavrar.							
21				129		129		1 0 1 0							
21				129		129		1923-1950 arasında eser veren yazarların ve bu dönemde yazılan romanların genel özelliklerini kavrar.							
21				129		129		1 1 0 50							
21				129		129		Cumhuriyet Dönemi'nde Roman (1923-1950 Arası)							
21				129		129		1 0 0 0							
21				129		129		1950-1980 arasında eser veren yazarların ve bu dönemde yazılan romanların genel özelliklerini kavrar.							
21				129		129		1 0 0 0							
21				129		129		Fecriati Dönemi'nde Şiir							
21				129		129		1 1 0 100							
21				129		129		Makale türünün genel özelliklerini kavrar ve bilimsel makalenin bölümlerini bilir.							
21				129		129		1 1 0 100							
21				129		129		Edebi akımları ve edebiyata yansımalarını bilir.							
21				129		129		1 1 0 100							
21				129		129		TYT Sosyal							
21				129		129		20 11 5 55							
21				129		129		Tarih-1							
21				129		129		5 3 2 60							
21				129		129		Osmanlı ile Rusya arasındaki rekabetin Osmanlı Devleti nin Avrupa ve Asya siyasetindeki önemini kavrar.							
21				129		129		1 1 0 100							
21				129		129		Osmanlı devlet idaresi ve toplum düzenindeki çözümleri önleme çabalarını analiz eder.							
21				129		129		1 0 1 0							
21				129		129		Fransız İhtilali ve Avrupa da Sanayi Devrimi ile birlikte devlet-toplum ilişkilerinde meydana gelen dönüşümü kavra							
21				129		129		1 0 1 0							
21				129		129		Osmanlı Devleti nin son dönemlerinde endüstriyel üretime geçiş çabalarını ve bu süreçte yaşanan zorlukları anali							
21				129		129		1 1 0 100							
21				129		129		Osmanlı Devleti nin siyasi varlığına yönelik tehditleri analiz eder.							
21				129		129		1 1 0 100							
21				129		129		Coğrafya-1							
21				129		129		5 4 1 80							
21				129		129		İlk kültür merkezlerinin ortaya çıkışı, yayılışı ve dağılımları belirleyen faktörleri açıklar.							
21				129		129		1 1 0 100							
21				129		129		Biyocoğrafyanın oluşumu ve azalmasını etkili olan faktörleri açıklar.							
21				129		129		1 1 0 100							
21				129		129		Türkiye'de sanayi sektörünün özelliklerini açıklar.							
21				129		129		1 1 0 100							
21				129		129		Doğal kaynaklar ile ekonomi ilişkisini açıklar.							
21				129		129		1 1 0 100							
21				129		129		Doğal unsurları üretim, dağıtım ve tüketim süreçleri üzerindeki etkisi açısından değerlendirir. Üretim, dağıtım ve t							
21				129		129		1 0 1 0							
21				129		129		Felsefe							
21				129		129		5 1 0 20							
21				129		129		MÖ 6. yüzyıl-MS 2. yüzyıl felsefesinin karakteristik özelliklerini açıklar.							
21				129		129		1 0 0 0							
21				129		129		MS 2. yüzyıl-MS 15. yüzyıl felsefesinin karakteristik özelliklerini açıklar.							
21				129		129		1 0 0 0							
21				129		129		20. yüzyıl felsefesinin karakteristik özelliklerini açıklar.							
21				129		129		2 1 0 50							
21				129		129		18. yüzyıl -19. yüzyıl felsefesinin karakteristik özelliklerini açıklar.							
21				129		129		1 0 0 0							
21				129		129		Din Kül. ve Ahl. Bil.							
21				129		129		5 3 2 60							
21				129		129		Hz. Muhammed'in peygamberlikle ilgili görevlerini açıklar.							
21				129		129		1 0 1 0							
21				129		129		Dünya hayatı ile ahiret hayatı arasında ilişki kurar.							
21				129		129		1 1 0 100							
21				129		129		Kur'an'ı Kerim'de geçen bazı kavramları yorumlar.							
21				129		129		2 2 0 100							
21				129		129		İnançla ilgili yaklaşımları tartışır.							
21				129		129		1 0 1 0							

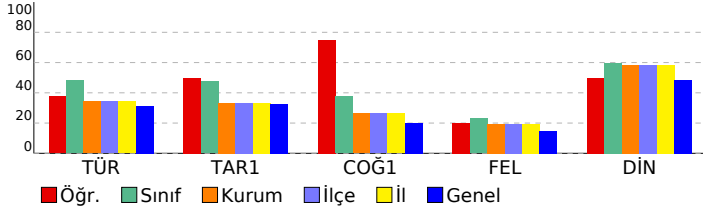

Soru No	1	2	3	4	5	6	7	8	9	10
TYT Türkçe	A	E	a	C	E	D	B	b	e	c
Cevap Anahtarı	A	A	E	D	C	E	D	B	C	A
TYT Sosyal	E	a	D	C	E	E	B	a	B	a
Cevap Anahtarı	A	E	E	C	A	D	C	E	B	B

SINAV SONUÇ BELGESİ								SONUÇ YAYINLARI 11. SINIF 4.DENEME 2021-2022													
SİİRT / KURTALAN / Halk Eğitim Merkezi Ve Akşam Sanat Okulu								DERSLERE GÖRE BAŞARI ANALİZİ													
Öğrenci				Numara		Sınıf		S D Y B%													
ŞAHİDE AĞD*				463		11D		TYT Türkçe													
Puan				Genel Ort.		Dereceler		30 17 7 57													
TYT				189,730		198,670		11		49		49		49		596					
Puanı Hesaplanan:				127		127		127		127		1212		TYT Türkçe							
Katılımlar:				21		129		129		129		1490		Türkçe							
Ders				Soru		Doğru		Yanlış		Net		Başarı %		Sınıf Ort.		Kurum Ort.		Genel Ort.			
Türkçe				30		17		7		15,25		51		▲14,46		▲10,31		▲9,43			
Tarih-1				5		3		2		2,50		50		▲2,37		▲1,66		▲1,64			
Coğrafya-1				5		2		3		1,25		25		▼1,88		▼1,32		▲1,01			
Felsefe				5		1		4		0,00		0		▼1,15		▼0,97		▼0,73			
Din Kül. ve Ahl. Bil.				5		4		1		3,75		75		▲2,99		▲2,92		▲2,43			
TYT Sosyal				20		10		10		7,50		38		▼8,39		▲6,87		▲5,80			
Toplam:				90		27		17		22,75		25		▼23,95		▲20,04		▲19,72			
Soru No				123456789012345678901234567890																	
TYT Türkçe				AEDCEDabAdACeD bC e BAa EBDB																	
Cevap Anahtarı				A AEDCEDBCAEACBDDCCABEBAEBDBEBDB																	
TYT Sosyal				EdCAaCaEcacaBaddAACA																	
Cevap Anahtarı				A EECADCEEBBDBDCEAACA																	

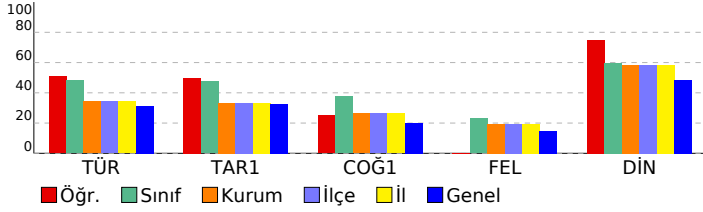

TYT Sosyal							
Tarih-1							
Osmanlı ile Rusya arasındaki rekabetin Osmanlı Devleti nin Avrupa ve Asya siyasetindeki önemini kavrar.							
Osmanlı devlet idaresi ve toplum düzenindeki çözümleri önleme çabalarını analiz eder.							
Fransız İhtilali ve Avrupa da Sanayi Devrimi ile birlikte devlet-toplum ilişkilerinde meydana gelen dönüşümü kavra							
Osmanlı Devleti nin son dönemlerinde endüstriyel üretime geçiş çabalarını ve bu süreçte yaşanan zorlukları anali							
Osmanlı Devleti nin siyasi varlığına yönelik tehditleri analiz eder.							
Coğrafya-1							
İlk kültür merkezlerinin ortaya çıkışı, yayılışı ve dağılımları belirleyen faktörleri açıklar.							
Biyocoğrafyanın oluşumu ve azalmasına etkili olan faktörleri açıklar.							
Türkiye'de sanayi sektörünün özelliklerini açıklar.							
Doğal kaynaklar ile ekonomi ilişkisini açıklar.							
Doğal unsurları üretim, dağıtım ve tüketim süreçleri üzerindeki etkisi açısından değerlendirir. Üretim, dağıtım ve t							
Felsefe							
MÖ 6. yüzyıl-MS 2. yüzyıl felsefesinin karakteristik özelliklerini açıklar.							
MS 2. yüzyıl-MS 15. yüzyıl felsefesinin karakteristik özelliklerini açıklar.							
20. yüzyıl felsefesinin karakteristik özelliklerini açıklar.							
18. yüzyıl -19. yüzyıl felsefesinin karakteristik özelliklerini açıklar.							
Din Kül. ve Ahl. Bil.							
Hz. Muhammed'in peygamberlikle ilgili görevlerini açıklar.							
Dünya hayatı ile ahiret hayatı arasında ilişki kurar.							
Kur'an'ı Kerim'de geçen bazı kavramları yorumlar.							
İnançla ilgili yaklaşımları tartışır.							

SINAV SONUÇ BELGESİ

SİİRT / KURTALAN / Halk Eğitim Merkezi Ve Akşam Sanat Okulu

Öğrenci	Numara	Sınıf
SENEM SÖNMEZSOY	365	11D

Puan Türü	Puan	Genel Ort.	Dereceler				
			Snf	Kurum	İlçe	İl	Genel
TYT	▼ 194,980	198,670	10	42	42	42	560
Puanı Hesaplanan:			127	127	127	127	1212
Katılımlar:			21	129	129	129	1490

Ders	Soru	Doğru	Yanlış	Net	Başarı %	Sınıf Ort.	Kurum Ort.	Genel Ort.
Türkçe	30	18	6	16,50	55	▲ 14,46	▲ 10,31	▲ 9,43
Tarih-1	5	3	2	2,50	50	▲ 2,37	▲ 1,66	▲ 1,64
Coğrafya-1	5	1	4	0,00	0	▼ 1,88	▼ 1,32	▼ 1,01
Felsefe	5	2	0	2,00	40	▲ 1,15	▲ 0,97	▲ 0,73
Din Kül. ve Ahl. Bil.	5	3	2	2,50	50	▼ 2,99	▼ 2,92	▲ 2,43
TYT Sosyal	20	9	8	7,00	35	▼ 8,39	▲ 6,87	▲ 5,80
Matematik-1	20	1	2	0,50	3	▼ 1,58	▼ 2,95	▼ 6,61
Toplam:	90	28	16	24,00	27	▲ 23,95	▲ 20,04	▲ 19,72

Soru No: 123456789012345678901234567890

TYT Türkçe: EACDCEcBCAEC eDeb AAa B BEBD

Cevap Anahtarı: B EACDCEBCEAEADBDCCBAAEBEBDBEBD

TYT Sosyal: eEADdaadaB BB AdbAC

Cevap Anahtarı: B CEAEBCCEBCEBDBDAEAC

TYT Matematik: C ee

Cevap Anahtarı: B DAECBDBBEBEBADEDACDC

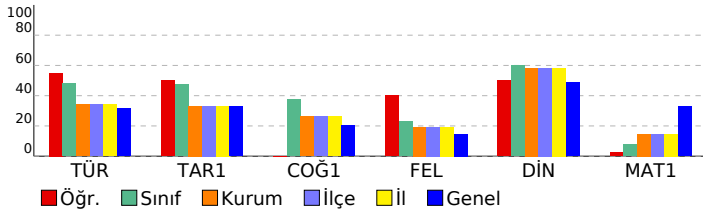

SONUÇ YAYINLARI 11. SINIF 4.DENEME 2021-2022

DERSLERE GÖRE BAŞARI ANALİZİ

	S	D	Y	B%
TYT Türkçe	30	18	6	60
Türkçe	30	18	6	60
Edebiyat ve Toplum ilişkisi	6	5	1	83
Noktalamaya işaretlerini yerinde kullanır.	2	2	0	100
Yazım kurallarına uyar.	2	1	1	50
Edebiyatın Tarih ve Dinle ilişkisi	2	2	0	100
Cumhuriyet Dönemi'nde Tiyatro (1923-1950 Arası)	1	0	0	0
Anlatım Bozuklukları	1	0	1	0
Cümlelerin Öğeleri	1	1	0	100
Sohbeti tanımlar ve genel özelliklerini kavrar.	1	0	1	0
Anlamla ilgili anlatım bozukluklarının sebeplerini belirler.	1	0	1	0
Cumhuriyet Dönemi tiyatrosunu tanıtır.	1	0	0	0
1923-1950 arasında tiyatro eseri veren yazarları tanıtır.	3	2	0	67
1923-1950 arasında eser veren yazarların ve bu dönemde yazılan romanların genel özelliklerini kavrar.	2	1	0	50
Cumhuriyet Dönemi'nde Roman (1923-1950 Arası)	1	0	1	0
1950-1980 arasında tiyatro eseri veren yazarları tanıtır.	1	0	0	0
Fıkra tanımlar ve genel özelliklerini kavrar.	1	1	0	100
1950-1980 arasında eser veren yazarların ve bu dönemde yazılan romanların genel özelliklerini kavrar.	1	0	0	0
Edebi akımları ve edebiyata yansımalarını bilir.	1	1	0	100
Fecriyat Dönemi'nde Şiir	1	1	0	100
Makale türünün genel özelliklerini kavrar ve bilimsel makalenin bölümlerini bilir.	1	1	0	100

TYT Sosyal **20 9 8 45**

Tarih-1 **5 3 2 60**

Fransız İhtilali ve Avrupa da Sanayi Devrimi ile birlikte devlet-toplum ilişkilerinde meydana gelen dönüşümü kavrar 1 0 1 0

Osmanlı ile Rusya arasındaki rekabetin Osmanlı Devleti nin Avrupa ve Asya siyasetindeki önemini kavrar. 1 0 1 0

Osmanlı Devleti nin son dönemlerinde endüstriyel üretime geçiş çabalarını ve bu süreçte yaşanan zorlukları analiz eder. 1 1 0 100

Osmanlı Devleti nin siyasi varlığına yönelik tehditleri analiz eder. 1 1 0 100

Osmanlı devlet idaresi ve toplum düzenindeki çözümleri önleme çabalarını analiz eder. 1 0 1 0

Coğrafya-1 **5 1 4 20**

Doğal unsurları üretim, dağıtım ve tüketim süreçleri üzerindeki etkisi açısından değerlendirir. Üretim, dağıtım ve tüketim süreçlerinin ortaya çıkışı, yayılışı ve dağılımlarını belirleyen faktörleri açıklar. 1 0 1 0

Biyocoğrafyanın oluşumu ve azalmasında etkili olan faktörleri açıklar. 1 0 1 0

Türkiye'de sanayi sektörünün özelliklerini açıklar. 1 0 1 0

Doğal kaynaklar ile ekonomi ilişkisini açıklar. 1 1 0 100

Felsefe **5 2 0 40**

18. yüzyıl -19. yüzyıl felsefesinin karakteristik özelliklerini açıklar. 1 0 0 0

MÖ 6. yüzyıl-MS 2. yüzyıl felsefesinin karakteristik özelliklerini açıklar. 1 0 0 0

MS 2. yüzyıl-MS 15. yüzyıl felsefesinin karakteristik özelliklerini açıklar. 1 1 0 100

20. yüzyıl felsefesinin karakteristik özelliklerini açıklar. 2 1 0 50

Din Kül. ve Ahl. Bil. **5 3 2 60**

Kur'an'ın Kerim'de geçen bazı kavramları yorumlar. 2 2 0 100

Hz. Muhammed'in peygamberlikle ilgili görevlerini açıklar. 1 0 1 0

Dünya hayatı ile ahiret hayatı arasında ilişki kurar. 1 0 1 0

İnançla ilgili yaklaşımları tartışır. 1 1 0 100

TYT Matematik **20 1 2 5**

Matematik-1 **20 1 2 5**

Trigonometrik Fonksiyonlar 2 0 0 0

ANALİTİK GEOMETRİ 2 1 0 50

Fonksiyonlarla ilgili Uygulamalar 1 0 0 0

Fonksiyonların Dönüşümleri 1 0 0 0

İkinci dereceden iki bilinmeyenli denklemler sisteminin çözüm kümesini bulur. 1 0 0 0

Doğrunun Analitik İncelenmesi 1 0 0 0

İkinci dereceden bir bilinmeyenli eşitsizliklerin çözüm kümesini bulur. 1 0 0 0

Çemberde kirişin özelliklerini göstererek işlemler yapar. 4 0 2 0

İkinci dereceden bir değişkenli fonksiyonun grafiğini çizerek yorumlar. 1 0 0 0

Bir çemberde merkez, çevre, iç, dış ve teğet-kiriş açıların özelliklerini kullanarak işlemler yapar. 3 0 0 0

Çemberin Temel Elemanları 1 0 0 0

Dairenin çevre ve alan bağıntılarını oluşturur. 2 0 0 0

SINAV SONUÇ BELGESİ							
SİİRT / KURTALAN / Halk Eğitim Merkezi Ve Akşam Sanat Okulu							
Öğrenci				Numara		Sınıf	
ZEHRA EMEK				353		11D	
Puan Türü	Puan	Genel Ort.	Dereceler				
			Snf	Kurum	İlçe	İl	Genel
TYT	▲ 219,130	198,670	7	20	20	20	390
Puanı Hesaplanan:			127	127	127	127	1212
Katılımlar:			21	129	129	129	1490

Ders	Soru	Doğru	Yanlış	Net	Başarı %	Sınıf Ort.	Kurum Ort.	Genel Ort.
Türkçe	30	21	7	19,25	64	▲ 14,46	▲ 10,31	▲ 9,43
Tarih-1	5	3	2	2,50	50	▲ 2,37	▲ 1,66	▲ 1,64
Coğrafya-1	5	3	2	2,50	50	▲ 1,88	▲ 1,32	▲ 1,01
Felsefe	5	2	3	1,25	25	▲ 1,15	▲ 0,97	0,73
Din Kül. ve Ahl. Bil.	5	4	1	3,75	75	▲ 2,99	▲ 2,92	▲ 2,43
TYT Sosyal	20	12	8	10,00	50	▲ 8,39	▲ 6,87	▲ 5,80
Matematik-1	20	1	0	1,00	5	▼ 1,58	▼ 2,95	▼ 6,61
Fizik	7	0	1	-0,25	-4	▼ 0,00	▼ 0,13	▼ 0,91
Kimya	7	0	0	0,00	0	◆ 0,00	▼ 0,43	▼ 1,75
Biyoloji	6	0	0	0,00	0	▲ -0,19	▼ 0,73	▼ 1,70
TYT Fen	20	0	1	-0,25	-1	▼ -0,19	▼ 1,30	▼ 4,35
Toplam:	90	34	16	30,00	33	▲ 23,95	▲ 20,04	▲ 19,72

Soru No	123456789012345678901234567890
TYT Türkçe	AEDbacaCdEACBDD CA EaAaBBDEBDB
Cevap Anahtarı	A AEDCEDBCAEACBDDCCABEBEAEBBDEBDB
TYT Sosyal	EEeAbCEEcabBdaCdAAACA
Cevap Anahtarı	A EECADCEEBBDBDCEAACA
TYT Matematik	C
Cevap Anahtarı	A ADCEDDBEEBBDDADECACD
TYT Fen	d
Cevap Anahtarı	A ADEBEEABEACEDBECABDE

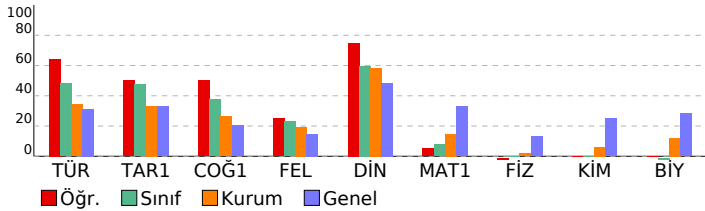

SONUÇ YAYINLARI 11. SINIF 4.DENEME 2021-2022

DERSLERE GÖRE BAŞARI ANALİZİ				S	D	Y	B%
TYT Türkçe				30	21	7	70
Türkçe				30	21	7	70
Edebiyat ve Toplum İlişkisi	6	5	1	83			
Noktalamaya işaretlerini yerinde kullanır.	2	1	1	50			
Edebiyatın Tarih ve Dinle İlişkisi	2	0	2	0			
Yazım kurallarına uyar.	2	1	1	50			
Anlatım Bozuklukları	1	1	0	100			
Cümlelerin Ögeleri	1	1	0	100			
Cumhuriyet Dönemi'nde Tiyatro (1923-1950 Arası)	1	1	0	100			
Anlamla ilgili anlatım bozukluklarının sebeplerini belirler.	1	0	0	0			
Sohbeti tanımlar ve genel özelliklerini kavrar.	1	1	0	100			
1923-1950 arasında tiyatro eseri veren yazarları tanıır.	3	3	0	100			
Cumhuriyet Dönemi tiyatrosunu tanıır.	1	0	0	0			
1950-1980 arasında tiyatro eseri veren yazarları tanıır.	1	1	0	100			
Fıkra'yı tanımlar ve genel özelliklerini kavrar.	1	1	0	100			
1923-1950 arasında eser veren yazarların ve bu dönemde yazılan romanların genel özelliklerini kavrar.	2	2	0	100			
Cumhuriyet Dönemi'nde Roman (1923-1950 Arası)	1	0	1	0			
1950-1980 arasında eser veren yazarların ve bu dönemde yazılan romanların genel özelliklerini kavrar.	1	1	0	100			
Fecriyatı Dönemi'nde Şiir	1	1	0	100			
Makale türünün genel özelliklerini kavrar ve bilimsel makalenin bölümlerini bilir.	1	1	0	100			
Edebi akımları ve edebiyata yansımalarını bilir.	1	1	0	100			
TYT Sosyal	20	12	8	60			
Tarih-1				5	3	2	60
Osmanlı ile Rusya arasındaki rekabetin Osmanlı Devleti'nin Avrupa ve Asya siyasetindeki önemini kavrar.	1	1	0	100			
Osmanlı devlet idaresi ve toplum düzenindeki çözümleri önleme çabalarını analiz eder.	1	1	0	100			
Fransız İhtilali ve Avrupa'da Sanayi Devrimi ile birlikte devlet-toplum ilişkilerinde meydana gelen dönüşümü kavrar.	1	0	1	0			
Osmanlı Devleti'nin son dönemlerinde endüstriyel üretime geçiş çabalarını ve bu süreçte yaşanan zorlukları analiz eder.	1	1	0	100			
Osmanlı Devleti'nin siyasi varlığına yönelik tehditleri analiz eder.	1	0	1	0			
Coğrafya-1	5	3	2	60			
İlk kültür merkezlerinin ortaya çıkışı, yayılışı ve dağılımlarını belirleyen faktörleri açıklar.	1	1	0	100			
Bioçeşitliliğin oluşumu ve azalmasına etkili olan faktörleri açıklar.	1	1	0	100			
Türkiye'de sanayi sektörünün özelliklerini açıklar.	1	1	0	100			
Doğal kaynaklar ile ekonomi ilişkisini açıklar.	1	0	1	0			
Doğal unsurları üretim, dağıtım ve tüketim süreçleri üzerindeki etkisinden değerlendirir. Üretim, dağıtım ve tüketim süreçleri üzerindeki etkisinden değerlendirir.	1	0	1	0			
Felsefe	5	2	3	40			
MÖ 6. yüzyıl-MS 2. yüzyıl felsefesinin karakteristik özelliklerini açıklar.	1	0	1	0			
MS 2. yüzyıl-MS 15. yüzyıl felsefesinin karakteristik özelliklerini açıklar.	1	1	0	100			
20. yüzyıl felsefesinin karakteristik özelliklerini açıklar.	2	0	2	0			
18. yüzyıl -19. yüzyıl felsefesinin karakteristik özelliklerini açıklar.	1	0	1	0			
Din Kül. ve Ahl. Bil.	5	4	1	80			
Hz. Muhammed'in peygamberlikte ilgili görevlerini açıklar.	1	0	1	0			
Dünya hayatı ile ahiret hayatı arasında ilişki kurar.	1	1	0	100			
Kur'an'ı Kerim'de geçen bazı kavramları yorumlar.	2	2	0	100			
İnançla ilgili yaklaşımları tartışır.	1	1	0	100			
TYT Matematik	20	1	0	5			
Matematik-1				20	1	0	5
Trigonometrik Fonksiyonlar	2	0	0	0			
ANALİTİK GEOMETRİ	2	1	0	50			
Doğrunun Analitik İncelenmesi	1	0	0	0			
İkinci dereceden İki bilinmeyenli denklem sistemlerinin çözüm kümesini bulur.	1	0	0	0			
Fonksiyonların Dönüşümleri	1	0	0	0			
Fonksiyonlarla İlgili Uygulamalar	1	0	0	0			
İkinci dereceden bir değişkenli fonksiyonun grafiğini çizerek yorumlar.	1	0	0	0			
İkinci dereceden bir bilinmeyenli eşitsizliklerin çözüm kümesini bulur.	1	0	0	0			
Çemberde girişin özelliklerini göstererek işlemler yapar.	4	0	0	0			
Bir çemberde merkez, çevre, iç, dış ve teğet-kiriş açıların özelliklerini kullanarak işlemler yapar.	3	0	0	0			
Çemberin Temel Elemanları	1	0	0	0			
Dairenin çevre ve alan bağıntılarını oluşturur.	2	0	0	0			
TYT Fen	20	0	1	0			
Fizik				7	0	1	0
Kütle merkezi ve ağırlık merkezi kavramlarını açıklar.	1	0	1	0			
İtme ile çizgisel momentum değişimi arasında ilişki kurar.	1	0	0	0			
Çizgisel momentumun korunumunu analiz eder.	1	0	0	0			
Noktasal yükler için elektriksel potansiyel enerji, elektriksel potansiyel, elektriksel potansiyel farkı ve elektriksel işi açıklar.	1	0	0	0			
Üzerinden akım geçen iletken düz bir telin çevresinde, halkanın merkezinde ve akım makarasının (bobin) merkez ekseninde oluşan manyetik alanın yönünü belirler.	1	0	0	0			
Sıgıncın bağı olduğu değişkenleri analiz eder.	1	0	0	0			
Noktasal yüklerde elektriksel kuvvet ve elektrik alanı ile ilgili hesaplamalar yapar.	1	0	0	0			
Kimya	7	0	0	0			
Gaz Karışımları	1	0	0	0			
Çözünürlüğe Etki Eden Faktörler	1	0	0	0			
Tepkime İslarının Toplanabilirliği	1	0	0	0			
Tepkimelerde Isı Değişimi	1	0	0	0			
Tepkime Hızları	2	0	0	0			
Kimyasal Denge	1	0	0	0			
Biyoloji	6	0	0	0			
Sindirim sisteminin yapı, görev ve işleyişini açıklar.	1	0	0	0			
Dişi üreme sisteminin yapısını, görevini açıklar.	1	0	0	0			
Kan damarlarının yapılarını ve çeşitlerini açıklar.	1	0	0	0			
Hemoglobinin özelliklerini ve görevlerini açıklar.	1	0	0	0			
Bağışıklık çeşitlerini ve vücudun doğal savunma mekanizmalarını açıklar.	1	0	0	0			
İdrarın oluşum aşamalarını açıklar.	1	0	0	0			

SINAV SONUÇ BELGESİ								SONUÇ YAYINLARI 11. SINIF 4.DENEME 2021-2022									
SİİRT / KURTALAN / Halk Eğitim Merkezi Ve Akşam Sanat Okulu								DERSLERE GÖRE BAŞARI ANALİZİ									
Öğrenci				Numara		Sınıf		S D Y B%									
ADNAN OKTAR				0		11E		TYT Türkçe 30 13 9 43									
Puan Türü		Puan		Genel Ort.		Dereceler				Türkçe 30 13 9 43							
TYT		▼ 163,135		198,670		9 86		86 86		Edebiyat ve Toplum ilişkisi 6 5 1 83							
		Puanı Hesaplanan:		127		127		127		Noktalamaya işaretlerini yerinde kullanır. 2 2 0 100							
		Katılımlar:		16		129		129		Edebiyatın Tarih ve Dinle ilişkisi 2 1 1 50							
										Yazım kurallarına uyar. 2 0 2 0							
										Anlatım Bozuklukları 1 0 1 0							
										Cümlelerin Ögeleri 1 1 0 100							
										Cumhuriyet Dönemi'nde Tiyatro (1923-1950 Arası) 1 0 0 0							
										Anlamla ilgili anlatım bozukluklarının sebeplerini belirler. 1 0 0 0							
										Sohbeti tanımlar ve genel özelliklerini kavrar. 1 0 1 0							
										1923-1950 arasında tiyatro eseri veren yazarları tanıır. 3 1 0 33							
										Cumhuriyet Dönemi tiyatrosunu tanıır. 1 0 0 0							
										1950-1980 arasında tiyatro eseri veren yazarları tanıır. 1 0 0 0							
										Fıkra'yı tanımlar ve genel özelliklerini kavrar. 1 1 0 100							
										1923-1950 arasında eser veren yazarların ve bu dönemde yazılan romanların genel özelliklerini kavrar. 2 1 0 50							
										Cumhuriyet Dönemi'nde Roman (1923-1950 Arası) 1 0 1 0							
										1950-1980 arasında eser veren yazarların ve bu dönemde yazılan romanların genel özelliklerini kavrar. 1 0 0 0							
										Fecriati Dönemi'nde Şiir 1 1 0 100							
										Makale türünün genel özelliklerini kavrar ve bilimsel makalenin bölümlerini bilir. 1 0 1 0							
										Edebi akımları ve edebiyata yansımalarını bilir. 1 0 1 0							
										TYT Sosyal 20 7 7 35							
										Tarih-1 5 2 1 40							
										Osmanlı ile Rusya arasındaki rekabetin Osmanlı Devleti nin Avrupa ve Asya siyasetindeki önemini kavrar. 1 0 0 0							
										Osmanlı devlet idaresi ve toplum düzenindeki çözümleri önleme çabalarını analiz eder. 1 0 1 0							
										Fransız İhtilali ve Avrupa da Sanayi Devrimi ile birlikte devlet-toplum ilişkilerinde meydana gelen dönüşümü kavra 1 1 0 100							
										Osmanlı Devleti nin son dönemlerinde endüstriyel üretime geçiş çabalarını ve bu süreçte yaşanan zorlukları anali 1 1 0 100							
										Osmanlı Devleti nin siyasi varlığına yönelik tehditleri analiz eder. 1 0 0 0							
										Coğrafya-1 5 1 3 20							
										İlk kültür merkezlerinin ortaya çıkışı, yayılışı ve dağılımları belirleyen faktörleri açıklar. 1 1 0 100							
										Biyocoğrafyanın oluşumu ve azalmasına etkili olan faktörleri açıklar. 1 0 1 0							
										Türkiye'de sanayi sektörünün özelliklerini açıklar. 1 0 1 0							
										Doğal kaynaklar ile ekonomi ilişkisini açıklar. 1 0 0 0							
										Doğal unsurları üretim, dağıtım ve tüketim süreçleri üzerindeki etkisi açısından değerlendirir. Üretim, dağıtım ve t 1 0 1 0							
										Felsefe 5 0 2 0							
										MÖ 6. yüzyıl-MS 2. yüzyıl felsefesinin karakteristik özelliklerini açıklar. 1 0 0 0							
										MS 2. yüzyıl-MS 15. yüzyıl felsefesinin karakteristik özelliklerini açıklar. 1 0 1 0							
										20. yüzyıl felsefesinin karakteristik özelliklerini açıklar. 2 0 1 0							
										18. yüzyıl -19. yüzyıl felsefesinin karakteristik özelliklerini açıklar. 1 0 0 0							
										Din Kül. ve Ahl. Bil. 5 4 1 80							
										Hz. Muhammed'in peygamberlikle ilgili görevlerini açıklar. 1 0 1 0							
										Dünya hayatı ile ahiret hayatı arasında ilişki kurar. 1 1 0 100							
										Kur'an'ı Kerim'de geçen bazı kavramları yorumlar. 2 2 0 100							
										İnançla ilgili yaklaşımları tartışır. 1 1 0 100							

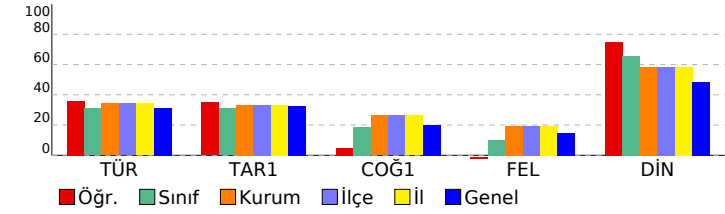

Soru No 123456789012345678901234567890

TYT Türkçe AEDCEaaaAbACaD e BAç EBea

Cevap Anahtarı A AEDCEDBCAEACBDDCCABEBEAEBBDEBDB

TYT Sosyal dCA Cdb a ed CAACA

Cevap Anahtarı A EECADCEEBBDBDCEAACA

SINAV SONUÇ BELGESİ								
SİİRT / KURTALAN / Halk Eğitim Merkezi Ve Akşam Sanat Okulu								
Öğrenci			Numara		Sınıf			
AHMET AVCI			392		11E			
Puan Türü	Puan	Genel Ort.	Dereceler					
			Snf	Kurum	İlçe	İl	Genel	
TYT	▼ 195,775	198,670	1	40	40	40	557	
Puanı Hesaplanan:			127	127	127	127	1212	
Katılımlar:			16	129	129	129	1490	
Ders	Soru	Doğru	Yanlış	Net	Başarı %	Sınıf Ort.	Kurum Ort.	Genel Ort.
Türkçe	30	16	8	14,00	47	▲ 9,30	▲ 10,31	▲ 9,43
Tarih-1	5	2	1	1,75	35	▲ 1,55	▲ 1,66	▲ 1,64
Coğrafya-1	5	3	0	3,00	60	▲ 0,94	▲ 1,32	▲ 1,01
Felsefe	5	2	2	1,50	30	▲ 0,50	▲ 0,97	▲ 0,73
Din Kül. ve Ahl. Bil.	5	4	0	4,00	80	▲ 3,28	▲ 2,92	▲ 2,43
TYT Sosyal	20	11	3	10,25	51	▲ 6,27	▲ 6,87	▲ 5,80
Toplam:	90	27	11	24,25	27	▲ 16,03	▲ 20,04	▲ 19,72
Soru No	123456789012345678901234567890							
TYT Türkçe	EACbCaDeCAEA BaCd Aa e BdEBD							
Cevap Anahtarı	B	EACDCEDBCAEADBCCBAAEBEBDBEBD						
TYT Sosyal	b DE C EBd aBDAAEA							
Cevap Anahtarı	B	CEADEBCEEBDCBBDAEAAC						

SONUÇ YAYINLARI 11. SINIF 4.DENEME 2021-2022			
DERSLERE GÖRE BAŞARI ANALİZİ			
	S	D	Y B%
TYT Türkçe	30	16	8 53
Türkçe	30	16	8 53
Edebiyat ve Toplum ilişkisi	6	6	0 100
Noktalamaya işaretlerini yerinde kullanır.	2	1	1 50
Yazım kurallarına uyar.	2	2	0 100
Edebiyatın Tarih ve Dinle ilişkisi	2	0	2 0
Cumhuriyet Dönemi'nde Tiyatro (1923-1950 Arası)	1	0	0 0
Anlatım Bozuklukları	1	1	0 100
Cümlelerin Öğeleri	1	0	1 0
Sohbeti tanımlar ve genel özelliklerini kavrar.	1	1	0 100
Anlamla ilgili anlatım bozukluklarının sebeplerini belirler.	1	0	1 0
Cumhuriyet Dönemi tiyatrosunu tanıtır.	1	0	0 0
1923-1950 arasında tiyatro eseri veren yazarları tanıtır.	3	1	0 33
1923-1950 arasında eser veren yazarların ve bu dönemde yazılan romanların genel özelliklerini kavrar.	2	1	0 50
Cumhuriyet Dönemi'nde Roman (1923-1950 Arası)	1	0	1 0
1950-1980 arasında tiyatro eseri veren yazarları tanıtır.	1	0	0 0
Fıkra'yı tanımlar ve genel özelliklerini kavrar.	1	0	1 0
1950-1980 arasında eser veren yazarların ve bu dönemde yazılan romanların genel özelliklerini kavrar.	1	1	0 100
Edebi akımları ve edebiyata yansımalarını bilir.	1	0	1 0
Fecriyat Dönemi'nde Şiir	1	1	0 100
Makale türünün genel özelliklerini kavrar ve bilimsel makalenin bölümlerini bilir.	1	1	0 100
TYT Sosyal	20	11	3 55
Tarih-1	5	2	1 40
Fransız İhtilali ve Avrupa da Sanayi Devrimi ile birlikte devlet-toplum ilişkilerinde meydana gelen dönüşümü kavrar	1	0	1 0
Osmanlı ile Rusya arasındaki rekabetin Osmanlı Devleti nin Avrupa ve Asya siyasetindeki önemini kavrar.	1	0	0 0
Osmanlı Devleti nin son dönemlerinde endüstriyel üretime geçiş çabalarını ve bu süreçte yaşanan zorlukları analiz eder.	1	0	0 0
Osmanlı Devleti nin siyasi varlığına yönelik tehditleri analiz eder.	1	1	0 100
Osmanlı devlet idaresi ve toplum düzenindeki çözümleri önleme çabalarını analiz eder.	1	1	0 100
Coğrafya-1	5	3	0 60
Doğal unsurları üretim, dağıtım ve tüketim süreçleri üzerindeki etkisi açısından değerlendirir. Üretim, dağıtım ve tüketim süreçlerinin ortaya çıkışı, yayılışı ve dağılımlarını belirleyen faktörleri açıklar.	1	1	0 100
Biyocoğrafyanın oluşumu ve azalmasında etkili olan faktörleri açıklar.	1	0	0 0
Türkiye'de sanayi sektörünün özelliklerini açıklar.	1	1	0 100
Doğal kaynaklar ile ekonomi ilişkisini açıklar.	1	1	0 100
Felsefe	5	2	2 40
18. yüzyıl -19. yüzyıl felsefesinin karakteristik özelliklerini açıklar.	1	0	1 0
MÖ 6. yüzyıl-MS 2. yüzyıl felsefesinin karakteristik özelliklerini açıklar.	1	0	0 0
MS 2. yüzyıl-MS 15. yüzyıl felsefesinin karakteristik özelliklerini açıklar.	1	0	1 0
20. yüzyıl felsefesinin karakteristik özelliklerini açıklar.	2	2	0 100
Din Kül. ve Ahl. Bil.	5	4	0 80
Kur'an'ı Kerim'de geçen bazı kavramları yorumlar.	2	2	0 100
Hz. Muhammed'in peygamberlikle ilgili görevlerini açıklar.	1	1	0 100
Dünya hayatı ile ahiret hayatı arasında ilişki kurar.	1	1	0 100
İnançta ilgili yaklaşımları tartışır.	1	0	0 0

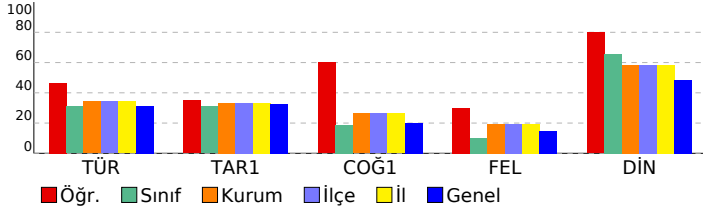

SINAV SONUÇ BELGESİ

SİİRT / KURTALAN / Halk Eğitim Merkezi Ve Akşam Sanat Okulu

Öğrenci	Numara	Sınıf
CANER SAVAŞ	260	11E

Puan Türü	Puan	Genel Ort.	Dereceler				
			Snf	Kurum	İlçe	İl	Genel
TYT	▼ 145,345	198,670	12	108	108	108	998
Puanı Hesaplanan:			127	127	127	127	1212
Katılımlar:			16	129	129	129	1490

Ders	Soru	Doğru	Yanlış	Net	Başarı %	Sınıf Ort.	Kurum Ort.	Genel Ort.
Türkçe	30	11	9	8,75	29	▼ 9,30	▼ 10,31	▼ 9,43
Tarih-1	5	2	3	1,25	25	▼ 1,55	▼ 1,66	▼ 1,64
Coğrafya-1	5	0	5	-1,25	-25	▼ 0,94	▼ 1,32	▼ 1,01
Felsefe	5	1	3	0,25	5	▼ 0,50	▼ 0,97	▼ 0,73
Din Kül. ve Ahl. Bil.	5	3	2	2,50	50	▼ 3,28	▼ 2,92	▲ 2,43
TYT Sosyal	20	6	13	2,75	14	▼ 6,27	▼ 6,87	▼ 5,80
Toplam:	90	17	22	11,50	13	▼ 16,03	▼ 20,04	▼ 19,72

Soru No: 123456789012345678901234567890

TYT Türkçe	EcCeCEceCb dA B C Ab e EBa
Cevap Anahtarı	B EACDCEDBCAEADBCCBAAEBEBDBBEBD

TYT Sosyal	CaAcaae bda aBccAdAAd
Cevap Anahtarı	B CEADEBCEEBCCDBBDAEAAAC

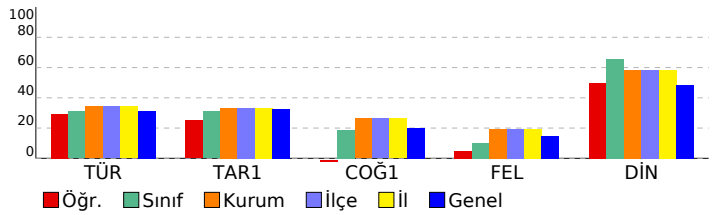

SONUÇ YAYINLARI 11. SINIF 4.DENEME 2021-2022

DERSLERE GÖRE BAŞARI ANALİZİ

TYT Türkçe	S	D	Y	B%
Türkçe	30	11	9	37
Edebiyat ve Toplum ilişkisi	6	3	3	50
Noktalamaya işaretlerini yerinde kullanır.	2	1	1	50
Yazım kurallarına uyar.	2	1	1	50
Edebiyatın Tarih ve Dinle ilişkisi	2	1	1	50
Cumhuriyet Dönemi'nde Tiyatro (1923-1950 Arası)	1	0	0	0
Anlatım Bozuklukları	1	1	0	100
Cümlelerin Öğeleri	1	0	0	0
Sohbeti tanımlar ve genel özelliklerini kavrar.	1	1	0	100
Anlamla ilgili anlatım bozukluklarının sebeplerini belirler.	1	0	0	0
Cumhuriyet Dönemi tiyatrosunu tanıtır.	1	0	0	0
1923-1950 arasında tiyatro eseri veren yazarları tanıtır.	3	1	0	33
1923-1950 arasında eser veren yazarların ve bu dönemde yazılan romanların genel özelliklerini kavrar.	2	1	0	50
Cumhuriyet Dönemi'nde Roman (1923-1950 Arası)	1	0	1	0
1950-1980 arasında tiyatro eseri veren yazarları tanıtır.	1	0	0	0
Fıkırayı tanımlar ve genel özelliklerini kavrar.	1	0	1	0
1950-1980 arasında eser veren yazarların ve bu dönemde yazılan romanların genel özelliklerini kavrar.	1	0	0	0
Edebi akımları ve edebiyata yansımalarını bilir.	1	0	0	0
Fecriyat Dönemi'nde Şiir	1	1	0	100
Makale türünün genel özelliklerini kavrar ve bilimsel makalenin bölümlerini bilir.	1	0	1	0
TYT Sosyal	20	6	13	30
Tarih-1	5	2	3	40
Fransız İhtilali ve Avrupa da Sanayi Devrimi ile birlikte devlet-toplum ilişkilerinde meydana gelen dönüşümü kavrar	1	1	0	100
Osmanlı ile Rusya arasındaki rekabetin Osmanlı Devleti nin Avrupa ve Asya siyasetindeki önemini kavrar.	1	0	1	0
Osmanlı Devleti nin son dönemlerinde endüstriyel üretime geçiş çabalarını ve bu süreçte yaşanan zorlukları analiz eder.	1	1	0	100
Osmanlı Devleti nin siyasi varlığına yönelik tehditleri analiz eder.	1	0	1	0
Osmanlı devlet idaresi ve toplum düzenindeki çözümleri önleme çabalarını analiz eder.	1	0	1	0
Coğrafya-1	5	0	5	0
Doğal unsurları üretim, dağıtım ve tüketim süreçleri üzerindeki etkisi açısından değerlendirir. Üretim, dağıtım ve tüketim süreçlerinin ortaya çıkışı, yayılışı ve dağılımlarını belirleyen faktörleri açıklar.	1	0	1	0
Biyocoğrafyanın oluşumu ve azalmasında etkili olan faktörleri açıklar.	1	0	1	0
Türkiye'de sanayi sektörünün özelliklerini açıklar.	1	0	1	0
Doğal kaynaklar ile ekonomi ilişkisini açıklar.	1	0	1	0
Felsefe	5	1	3	20
18. yüzyıl -19. yüzyıl felsefesinin karakteristik özelliklerini açıklar.	1	0	0	0
MÖ 6. yüzyıl-MS 2. yüzyıl felsefesinin karakteristik özelliklerini açıklar.	1	0	1	0
MS 2. yüzyıl-MS 15. yüzyıl felsefesinin karakteristik özelliklerini açıklar.	1	1	0	100
20. yüzyıl felsefesinin karakteristik özelliklerini açıklar.	2	0	2	0
Din Kül. ve Ahl. Bil.	5	3	2	60
Kur'an'ı Kerim'de geçen bazı kavramları yorumlar.	2	2	0	100
Hz. Muhammed'in peygamberlikle ilgili görevlerini açıklar.	1	0	1	0
Dünya hayatı ile ahiret hayatı arasında ilişki kurar.	1	1	0	100
İnançta ilgili yaklaşımları tartışır.	1	0	1	0

SINAV SONUÇ BELGESİ

SİİRT / KURTALAN / Halk Eğitim Merkezi Ve Akşam Sanat Okulu

Öğrenci	Numara	Sınıf
CANSU YÜKSEL	429	11E

Puan Türü	Puan	Genel Ort.	Dereceler				
			Snf	Kurum	İlçe	İl	Genel
TYT	▼ 194,030	198,670	2	46	46	46	571
Puanı Hesaplanan:			127	127	127	127	1212
Katılımlar:			16	129	129	129	1490

Ders	Soru	Doğru	Yanlış	Net	Başarı %	Sınıf Ort.	Kurum Ort.	Genel Ort.
Türkçe	30	15	5	13,75	46	▲ 9,30	▲ 10,31	▲ 9,43
Tarih-1	5	3	1	2,75	55	▲ 1,55	▲ 1,66	▲ 1,64
Coğrafya-1	5	0	2	-0,50	-10	▼ 0,94	▼ 1,32	▼ 1,01
Felsefe	5	1	1	0,75	15	▲ 0,50	▼ 0,97	▲ 0,73
Din Kül. ve Ahl. Bil.	5	5	0	5,00	100	▲ 3,28	▲ 2,92	▲ 2,43
TYT Sosyal	20	9	4	8,00	40	▲ 6,27	▲ 6,87	▲ 5,80
Matematik-1	20	2	1	1,75	9	▲ 0,86	▼ 2,95	▼ 6,61
Toplam:	90	26	10	23,50	26	▲ 16,03	▲ 20,04	▲ 19,72

Soru No: 123456789012345678901234567890

TYT Türkçe: EACDCE aCAEA dDa a B aEBD

Cevap Anahtarı: B EACDCEBCEAEADBDCCBAAEBEBDBEBD

TYT Sosyal: C AdDa a e DAEAC

Cevap Anahtarı: B CEAEBCBCEBDBDAEAC

TYT Matematik: D e D

Cevap Anahtarı: B DAECBDBBEBEBADEDACDC

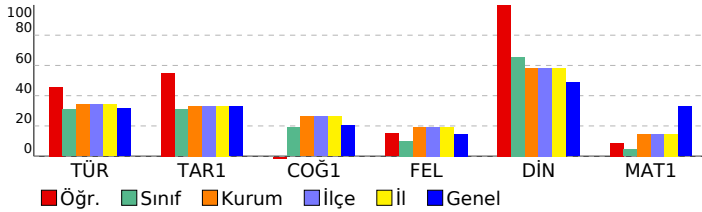

SONUÇ YAYINLARI 11. SINIF 4.DENEME 2021-2022

DERSLERE GÖRE BAŞARI ANALİZİ

	S	D	Y	B%
TYT Türkçe	30	15	5	50
Türkçe	30	15	5	50
Edebiyat ve Toplum ilişkisi	6	6	0	100
Noktalamaya işaretlerini yerinde kullanır.	2	2	0	100
Yazım kurallarına uyar.	2	1	0	50
Edebiyatın Tarih ve Dinle ilişkisi	2	1	1	50
Cumhuriyet Dönemi'nde Tiyatro (1923-1950 Arası)	1	0	0	0
Anlatım Bozuklukları	1	0	1	0
Cümlelerin Öğeleri	1	1	0	100
Sohbeti tanımlar ve genel özelliklerini kavrar.	1	0	1	0
Anlamla ilgili anlatım bozukluklarının sebeplerini belirler.	1	0	0	0
Cumhuriyet Dönemi tiyatrosunu tanıtır.	1	0	0	0
1923-1950 arasında tiyatro eseri veren yazarları tanıtır.	3	1	0	33
1923-1950 arasında eser veren yazarların ve bu dönemde yazılan romanların genel özelliklerini kavrar.	2	0	0	0
Cumhuriyet Dönemi'nde Roman (1923-1950 Arası)	1	0	1	0
1950-1980 arasında tiyatro eseri veren yazarları tanıtır.	1	0	0	0
Fıkra tanımlar ve genel özelliklerini kavrar.	1	1	0	100
1950-1980 arasında eser veren yazarların ve bu dönemde yazılan romanların genel özelliklerini kavrar.	1	0	0	0
Edebi akımları ve edebiyata yansımalarını bilir.	1	0	1	0
Facriyat Dönemi'nde Şiir	1	1	0	100
Makale türünün genel özelliklerini kavrar ve bilimsel makalenin bölümlerini bilir.	1	1	0	100
TYT Sosyal	20	9	4	45
Tarih-1	5	3	1	60
Fransız İhtilali ve Avrupa da Sanayi Devrimi ile birlikte devlet-toplum ilişkilerinde meydana gelen dönüşümü kavrar	1	1	0	100
Osmanlı ile Rusya arasındaki rekabetin Osmanlı Devleti nin Avrupa ve Asya siyasetindeki önemini kavrar.	1	0	0	0
Osmanlı Devleti nin son dönemlerinde endüstriyel üretime geçiş çabalarını ve bu süreçte yaşanan zorlukları analiz eder.	1	1	0	100
Osmanlı Devleti nin siyasi varlığına yönelik tehditleri analiz eder.	1	1	0	100
Osmanlı devlet idaresi ve toplum düzenindeki çözümleri önleme çabalarını analiz eder.	1	0	1	0
Coğrafya-1	5	0	2	0
Doğal unsurları üretim, dağıtım ve tüketim süreçleri üzerindeki etkisi açısından değerlendirir. Üretim, dağıtım ve tüketim süreçlerinin ortaya çıkışı, yayılışı ve dağılımlarını belirleyen faktörleri açıklar.	1	0	1	0
Biyocoğrafyanın oluşumu ve azalmasında etkili olan faktörleri açıklar.	1	0	0	0
Türkiye'de sanayi sektörünün özelliklerini açıklar.	1	0	0	0
Doğal kaynaklar ile ekonomi ilişkisini açıklar.	1	0	1	0
Felsefe	5	1	1	20
18. yüzyıl -19. yüzyıl felsefesinin karakteristik özelliklerini açıklar.	1	0	0	0
MÖ 6. yüzyıl-MS 2. yüzyıl felsefesinin karakteristik özelliklerini açıklar.	1	0	0	0
MS 2. yüzyıl-MS 15. yüzyıl felsefesinin karakteristik özelliklerini açıklar.	1	0	1	0
20. yüzyıl felsefesinin karakteristik özelliklerini açıklar.	2	1	0	50
Din Kül. ve Ahl. Bil.	5	5	0	100
Kur'an'ın Kerim'de geçen bazı kavramları yorumlar.	2	2	0	100
Hz. Muhammed'in peygamberlikle ilgili görevlerini açıklar.	1	1	0	100
Dünya hayatı ile ahiret hayatı arasında ilişki kurar.	1	1	0	100
İnançla ilgili yaklaşımları tartışır.	1	1	0	100
TYT Matematik	20	2	1	10
Matematik-1	20	2	1	10
Trigonometrik Fonksiyonlar	2	0	0	0
ANALİTİK GEOMETRİ	2	0	0	0
Fonksiyonlarla ilgili Uygulamalar	1	0	0	0
Fonksiyonların Dönüşümleri	1	0	0	0
İkinci dereceden iki bilinmeyenli denklemler sisteminin çözüm kümesini bulur.	1	1	0	100
Doğrunun Analitik İncelenmesi	1	0	0	0
İkinci dereceden bir bilinmeyenli eşitsizliklerin çözüm kümesini bulur.	1	0	0	0
Çemberde kirişin özelliklerini göstererek işlemler yapar.	4	0	1	0
İkinci dereceden bir değişkenli fonksiyonun grafiğini çizerek yorumlar.	1	0	0	0
Bir çemberde merkez, çevre, iç, dış ve teğet-kiriş açıların özelliklerini kullanarak işlemler yapar.	3	1	0	33
Çemberin Temel Elemanları	1	0	0	0
Dairenin çevre ve alan bağıntılarını oluşturur.	2	0	0	0

SINAV SONUÇ BELGESİ

SİİRT / KURTALAN / Halk Eğitim Merkezi Ve Akşam Sanat Okulu

Öğrenci	Numara	Sınıf
EMMA VATSON	362	11E

Puan Türü	Puan	Genel Ort.	Dereceler				
			Snf	Kurum	İlçe	İl	Genel
TYT	▼ 161,850	198,670	11	90	90	90	859
Puanı Hesaplanan:			127	127	127	127	1212
Katılımlar:			16	129	129	129	1490

Ders	Soru	Doğru	Yanlış	Net	Başarı %	Sınıf Ort.	Kurum Ort.	Genel Ort.
Türkçe	30	12	9	9,75	33	▲ 9,30	▼ 10,31	▲ 9,43
Tarih-1	5	3	1	2,75	55	▲ 1,55	▲ 1,66	▲ 1,64
Coğrafya-1	5	2	1	1,75	35	▲ 0,94	▲ 1,32	▲ 1,01
Felsefe	5	0	2	-0,50	-10	▼ 0,50	▼ 0,97	▼ 0,73
Din Kül. ve Ahl. Bil.	5	3	2	2,50	50	▼ 3,28	▼ 2,92	▲ 2,43
TYT Sosyal	20	8	6	6,50	33	▲ 6,27	▼ 6,87	▲ 5,80
Matematik-1	20	0	2	-0,50	-3	▼ 0,86	▼ 2,95	▼ 6,61
Toplam:	90	20	17	15,75	18	▼ 16,03	▼ 20,04	▼ 19,72

Soru No: 123456789012345678901234567890

TYT Türkçe: EACBaE aCAEA aDa Aa a aEeD

Cevap Anahtarı: B EACDCEDBCAEADBDCCBAAEBEBDBEBD

TYT Sosyal: C AddeC Bb c AcAAb

Cevap Anahtarı: B CEADEBCEEBBCDBBDAEAC

TYT Matematik: a b

Cevap Anahtarı: B DAECEDDBBEBADEDACDC

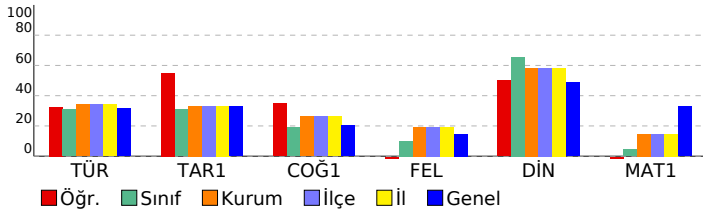

SONUÇ YAYINLARI 11. SINIF 4.DENEME 2021-2022

DERSLERE GÖRE BAŞARI ANALİZİ

	S	D	Y	B%
TYT Türkçe	30	12	9	40
Türkçe	30	12	9	40
Edebiyat ve Toplum ilişkisi	6	6	0	100
Noktalamaya işaretlerini yerinde kullanır.	2	1	1	50
Yazım kurallarına uyar.	2	0	1	0
Edebiyatın Tarih ve Dinle ilişkisi	2	1	1	50
Cumhuriyet Dönemi'nde Tiyatro (1923-1950 Arası)	1	0	0	0
Anlatım Bozuklukları	1	0	1	0
Cümlelerin Öğeleri	1	1	0	100
Sohbeti tanımlar ve genel özelliklerini kavrar.	1	0	1	0
Anlamla ilgili anlatım bozukluklarının sebeplerini belirler.	1	0	0	0
Cumhuriyet Dönemi tiyatrosunu tanıtır.	1	0	0	0
1923-1950 arasında tiyatro eseri veren yazarları tanıtır.	3	1	0	33
1923-1950 arasında eser veren yazarların ve bu dönemde yazılan romanların genel özelliklerini kavrar.	2	1	0	50
Cumhuriyet Dönemi'nde Roman (1923-1950 Arası)	1	0	1	0
1950-1980 arasında tiyatro eseri veren yazarları tanıtır.	1	0	0	0
Fıkra tanımlar ve genel özelliklerini kavrar.	1	0	1	0
1950-1980 arasında eser veren yazarların ve bu dönemde yazılan romanların genel özelliklerini kavrar.	1	0	0	0
Edebi akımları ve edebiyata yansımalarını bilir.	1	0	1	0
Facriyat Dönemi'nde Şiir	1	0	1	0
Makale türünün genel özelliklerini kavrar ve bilimsel makalenin bölümlerini bilir.	1	1	0	100
TYT Sosyal	20	8	6	40
Tarih-1	5	3	1	60
Fransız İhtilali ve Avrupa da Sanayi Devrimi ile birlikte devlet-toplum ilişkilerinde meydana gelen dönüşümü kavrar	1	1	0	100
Osmanlı ile Rusya arasındaki rekabetin Osmanlı Devleti nin Avrupa ve Asya siyasetindeki önemini kavrar.	1	0	0	0
Osmanlı Devleti nin son dönemlerinde endüstriyel üretime geçiş çabalarını ve bu süreçte yaşanan zorlukları analiz eder.	1	1	0	100
Osmanlı Devleti nin siyasi varlığına yönelik tehditleri analiz eder.	1	1	0	100
Osmanlı devlet idaresi ve toplum düzenindeki çözümleri önleme çabalarını analiz eder.	1	0	1	0
Coğrafya-1	5	2	1	40
Doğal unsurları üretim, dağıtım ve tüketim süreçleri üzerindeki etkisi açısından değerlendirir. Üretim, dağıtım ve tüketim süreçlerinin ortaya çıkışı, yayılışı ve dağılımlarını belirleyen faktörleri açıklar.	1	1	0	100
Biyocoğrafyanın oluşumu ve azalmasında etkili olan faktörleri açıklar.	1	0	0	0
Türkiye'de sanayi sektörünün özelliklerini açıklar.	1	0	0	0
Doğal kaynaklar ile ekonomi ilişkisini açıklar.	1	1	0	100
Felsefe	5	0	2	0
18. yüzyıl -19. yüzyıl felsefesinin karakteristik özelliklerini açıklar.	1	0	1	0
MÖ 6. yüzyıl-MS 2. yüzyıl felsefesinin karakteristik özelliklerini açıklar.	1	0	0	0
MS 2. yüzyıl-MS 15. yüzyıl felsefesinin karakteristik özelliklerini açıklar.	1	0	0	0
20. yüzyıl felsefesinin karakteristik özelliklerini açıklar.	2	0	1	0
Din Kül. ve Ahl. Bil.	5	3	2	60
Kur'an'ın Kerim'de geçen bazı kavramları yorumlar.	2	2	0	100
Hz. Muhammed'in peygamberlikle ilgili görevlerini açıklar.	1	0	1	0
Dünya hayatı ile ahiret hayatı arasında ilişki kurar.	1	1	0	100
İnançla ilgili yaklaşımları tartışır.	1	0	1	0
TYT Matematik	20	0	2	0
Matematik-1	20	0	2	0
Trigonometrik Fonksiyonlar	2	0	0	0
ANALİTİK GEOMETRİ	2	0	0	0
Fonksiyonlarla ilgili Uygulamalar	1	0	0	0
Fonksiyonların Dönüşümleri	1	0	0	0
İkinci dereceden iki bilinmeyenli denklemler sisteminin çözüm kümesini bulur.	1	0	0	0
Doğrunun Analitik İncelenmesi	1	0	0	0
İkinci dereceden bir bilinmeyenli eşitsizliklerin çözüm kümesini bulur.	1	0	0	0
Çemberde kirişin özelliklerini göstererek işlemler yapar.	4	0	1	0
İkinci dereceden bir değişkenli fonksiyonun grafiğini çizerek yorumlar.	1	0	0	0
Bir çemberde merkez, çevre, iç, dış ve teğet-kiriş açıların özelliklerini kullanarak işlemler yapar.	3	0	0	0
Çemberin Temel Elemanları	1	0	0	0
Dairenin çevre ve alan bağıntılarını oluşturur.	2	0	1	0

SINAV SONUÇ BELGESİ **SONUÇ YAYINLARI 11. SINIF 4.DENEME 2021-2022**

SİİRT / KURTALAN / Halk Eğitim Merkezi Ve Akşam Sanat Okulu

Öğrenci	Numara	Sınıf
FATİH SERİKLİ	437	11E

Puan Türü	Puan	Genel Ort.	Dereceler				
			Snf	Kurum	İlçe	İl	Genel
TYT	▼ 185,020	198,670	4	56	56	56	630
Puanı Hesaplanan:			127	127	127	127	1212
Katılımlar:			16	129	129	129	1490

Ders	Soru	Doğru	Yanlış	Net	Başarı %	Sınıf Ort.	Kurum Ort.	Genel Ort.
Türkçe	30	12	9	9,75	33	▲ 9,30	▼ 10,31	▲ 9,43
Tarih-1	5	2	2	1,50	30	▼ 1,55	▼ 1,66	▼ 1,64
Coğrafya-1	5	2	3	1,25	25	▲ 0,94	▼ 1,32	▲ 1,01
Felsefe	5	1	1	0,75	15	▲ 0,50	▼ 0,97	▲ 0,73
Din Kül. ve Ahl. Bil.	5	5	0	5,00	100	▲ 3,28	▲ 2,92	▲ 2,43
TYT Sosyal	20	10	6	8,50	43	▲ 6,27	▲ 6,87	▲ 5,80
Matematik-1	20	3	1	2,75	14	▲ 0,86	▼ 2,95	▼ 6,61
Toplam:	90	25	16	21,00	23	▲ 16,03	▲ 20,04	▲ 19,72

Soru No: 123456789012345678901234567890

TYT Türkçe: b a c c E d a C A c e e d e b A E e d E B D

Cevap Anahtarı: B E A C D C E D B C A E A D B D C C B A A E B E B D B B E B D

TYT Sosyal: d A c E a C d E c a D A E A A C

Cevap Anahtarı: B C E A D E B C E E B C D B B D A E A A C

TYT Matematik: C e D D

Cevap Anahtarı: B D A E C E B D D B B E B A D E D A C D C

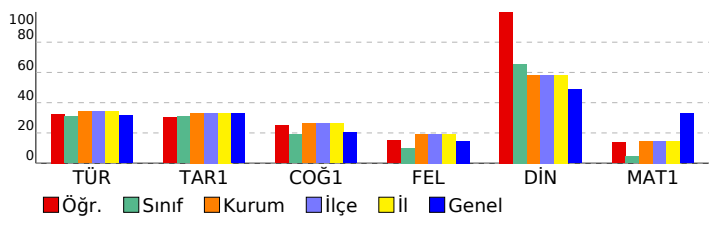

DERSLERE GÖRE BAŞARI ANALİZİ

	S	D	Y	B%
TYT Türkçe	30	12	9	40
Türkçe	30	12	9	40
Edebiyat ve Toplum ilişkisi	6	3	2	50
Noktalamaya işaretlerini yerinde kullanır.	2	0	1	0
Yazım kurallarına uyar.	2	2	0	100
Edebiyatın Tarih ve Dinle ilişkisi	2	1	1	50
Cumhuriyet Dönemi'nde Tiyatro (1923-1950 Arası)	1	0	0	0
Anlatım Bozuklukları	1	0	1	0
Cümlelerin Öğeleri	1	1	0	100
Sohbeti tanımlar ve genel özelliklerini kavrar.	1	0	1	0
Anlamla ilgili anlatım bozukluklarının sebeplerini belirler.	1	0	1	0
Cumhuriyet Dönemi tiyatrosunu tanıtır.	1	0	0	0
1923-1950 arasında tiyatro eseri veren yazarları tanıtır.	3	1	0	33
1923-1950 arasında eser veren yazarların ve bu dönemde yazılan romanların genel özelliklerini kavrar.	2	1	0	50
Cumhuriyet Dönemi'nde Roman (1923-1950 Arası)	1	1	0	100
1950-1980 arasında tiyatro eseri veren yazarları tanıtır.	1	0	0	0
Fıkra tanımlar ve genel özelliklerini kavrar.	1	0	1	0
1950-1980 arasında eser veren yazarların ve bu dönemde yazılan romanların genel özelliklerini kavrar.	1	0	0	0
Edebi akımlar ve edebiyata yansımalarını bilir.	1	0	1	0
Facriyat Dönemi'nde Şiir	1	1	0	100
Makale türünün genel özelliklerini kavrar ve bilimsel makalenin bölümlerini bilir.	1	1	0	100
TYT Sosyal	20	10	6	50
Tarih-1	5	2	2	40
Fransız İhtilali ve Avrupa da Sanayi Devrimi ile birlikte devlet-toplum ilişkilerinde meydana gelen dönüşümü kavrar	1	0	1	0
Osmanlı ile Rusya arasındaki rekabetin Osmanlı Devleti nin Avrupa ve Asya siyasetindeki önemini kavrar.	1	0	0	0
Osmanlı Devleti nin son dönemlerinde endüstriyel üretime geçiş çabalarını ve bu süreçte yaşanan zorlukları analiz eder.	1	1	0	100
Osmanlı Devleti nin siyasi varlığına yönelik tehditleri analiz eder.	1	0	1	0
Osmanlı devlet idaresi ve toplum düzenindeki çözümleri önleme çabalarını analiz eder.	1	1	0	100
Coğrafya-1	5	2	3	40
Doğal unsurların üretim, dağıtım ve tüketim süreçleri üzerindeki etkisi açısından değerlendirir. Üretim, dağıtım ve tüketim süreçlerinin ortaya çıkışı, yayılışı ve dağılımlarını belirleyen faktörleri açıklar.	1	1	0	100
Biyocoğrafyanın oluşumu ve azalmasında etkili olan faktörleri açıklar.	1	0	1	0
Türkiye'de sanayi sektörünün özelliklerini açıklar.	1	1	0	100
Doğal kaynaklar ile ekonomi ilişkisini açıklar.	1	0	1	0
Felsefe	5	1	1	20
18. yüzyıl -19. yüzyıl felsefesinin karakteristik özelliklerini açıklar.	1	0	0	0
MÖ 6. yüzyıl-MS 2. yüzyıl felsefesinin karakteristik özelliklerini açıklar.	1	0	1	0
MS 2. yüzyıl-MS 15. yüzyıl felsefesinin karakteristik özelliklerini açıklar.	1	0	0	0
20. yüzyıl felsefesinin karakteristik özelliklerini açıklar.	2	1	0	50
Din Kül. ve Ahl. Bil.	5	5	0	100
Kur'an'ın Kerim'de geçen bazı kavramları yorumlar.	2	2	0	100
Hz. Muhammed'in peygamberlikle ilgili görevlerini açıklar.	1	1	0	100
Dünya hayatı ile ahiret hayatı arasında ilişki kurar.	1	1	0	100
İnançla ilgili yaklaşımları tartışır.	1	1	0	100
TYT Matematik	20	3	1	15
Matematik-1	20	3	1	15
Trigonometrik Fonksiyonlar	2	0	0	0
ANALİTİK GEOMETRİ	2	1	0	50
Fonksiyonlarla ilgili Uygulamalar	1	0	0	0
Fonksiyonların Dönüşümleri	1	0	0	0
İkinci dereceden iki bilinmeyenli denklem sistemlerinin çözüm kümesini bulur.	1	0	0	0
Doğrunun Analitik İncelenmesi	1	0	0	0
İkinci dereceden bir bilinmeyenli eşitsizliklerin çözüm kümesini bulur.	1	0	0	0
Çemberde kirişin özelliklerini göstererek işlemler yapar.	4	0	1	0
İkinci dereceden bir değişkenli fonksiyonun grafiğini çizerek yorumlar.	1	0	0	0
Bir çemberde merkez, çevre, iç, dış ve teğet-kiriş açıların özelliklerini kullanarak işlemler yapar.	3	1	0	33
Çemberin Temel Elemanları	1	0	0	0
Dairenin çevre ve alan bağıntılarını oluşturur.	2	1	0	50

SINAV SONUÇ BELGESİ **SONUÇ YAYINLARI 11. SINIF 4.DENEME 2021-2022**

SİİRT / KURTALAN / Halk Eğitim Merkezi Ve Akşam Sanat Okulu

Öğrenci	Numara	Sınıf
HÜNER ALKIŞ	431	11E

Puan Türü	Puan	Genel Ort.	Dereceler				
			Snf	Kurum	İlçe	İl	Genel
TYT	▼ 177,455	198,670	5	68	68	68	705
Puanı Hesaplanan:			127	127	127	127	1212
Katılımlar:			16	129	129	129	1490

Ders	Soru	Doğru	Yanlış	Net	Başarı %	Sınıf Ort.	Kurum Ort.	Genel Ort.
Türkçe	30	15	8	13,00	43	▲ 9,30	▲ 10,31	▲ 9,43
Tarih-1	5	2	2	1,50	30	▼ 1,55	▼ 1,66	▼ 1,64
Coğrafya-1	5	2	1	1,75	35	▲ 0,94	▲ 1,32	▲ 1,01
Felsefe	5	0	1	-0,25	-5	▼ 0,50	▼ 0,97	▼ 0,73
Din Kül. ve Ahl. Bil.	5	3	1	2,75	55	▼ 3,28	▼ 2,92	▲ 2,43
TYT Sosyal	20	7	5	5,75	29	▼ 6,27	▼ 6,87	▼ 5,80
Matematik-1	20	1	1	0,75	4	▼ 0,86	▼ 2,95	▼ 6,61
Toplam:	90	23	14	19,50	22	▲ 16,03	▼ 20,04	▼ 19,72

Soru No	123456789012345678901234567890
TYT Türkçe	EACBaEcBCAEEA aDab AE a aEBD
Cevap Anahtarı	B EACDCEDBCAEADBDCCBAAEEBDBBEBD
TYT Sosyal	CaAc aCE d cEAA
Cevap Anahtarı	B CEADEBCCEBDBBDAEAAAC
TYT Matematik	d D
Cevap Anahtarı	B DAECBDDBBEBADEDACDC

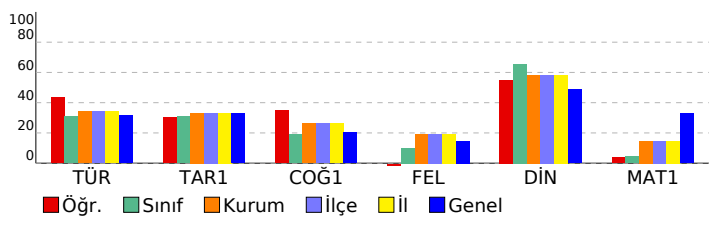

DERSLERE GÖRE BAŞARI ANALİZİ

	S	D	Y	B%
TYT Türkçe	30	15	8	50
Türkçe	30	15	8	50
Edebiyat ve Toplum ilişkisi	6	6	0	100
Noktalamaya işaretlerini yerinde kullanır.	2	1	1	50
Yazım kurallarına uyar.	2	0	2	0
Edebiyatın Tarih ve Dinle ilişkisi	2	2	0	100
Cumhuriyet Dönemi'nde Tiyatro (1923-1950 Arası)	1	0	0	0
Anlatım Bozuklukları	1	0	1	0
Cümlelerin Öğeleri	1	1	0	100
Sohbeti tanımlar ve genel özelliklerini kavrar.	1	0	1	0
Anlamla ilgili anlatım bozukluklarının sebeplerini belirler.	1	0	1	0
Cumhuriyet Dönemi tiyatrosunu tanıır.	1	0	0	0
1923-1950 arasında tiyatro eseri veren yazarları tanıır.	3	1	0	33
1923-1950 arasında eser veren yazarların ve bu dönemde yazılan romanların genel özelliklerini kavrar.	2	1	0	50
Cumhuriyet Dönemi'nde Roman (1923-1950 Arası)	1	1	0	100
1950-1980 arasında tiyatro eseri veren yazarları tanıır.	1	0	0	0
Fıkraı tanımlar ve genel özelliklerini kavrar.	1	0	1	0
1950-1980 arasında eser veren yazarların ve bu dönemde yazılan romanların genel özelliklerini kavrar.	1	0	0	0
Edebi akımları ve edebiyata yansımalarını bilir.	1	0	1	0
Facriati Dönemi'nde Şiir	1	1	0	100
Makale türünün genel özelliklerini kavrar ve bilimsel makalenin bölümlerini bilir.	1	1	0	100
TYT Sosyal	20	7	5	35
Tarih-1	5	2	2	40
Fransız İhtilali ve Avrupa da Sanayi Devrimi ile birlikte devlet-toplum ilişkilerinde meydana gelen dönüşümü kavra	1	1	0	100
Osmanlı ile Rusya arasındaki rekabetin Osmanlı Devleti nin Avrupa ve Asya siyasetindeki önemini kavrar.	1	0	1	0
Osmanlı Devleti nin son dönemlerinde endüstriyel üretime geçiş çabalarını ve bu süreçte yaşanan zorlukları analıı	1	1	0	100
Osmanlı Devleti nin siyasi varlığına yönelik tehditleri analiz eder.	1	0	1	0
Osmanlı devlet idaresi ve toplum düzenindeki çözümleri önleme çabalarını analiz eder.	1	0	0	0
Coğrafya-1	5	2	1	40
Doğal unsurları üretim, dağıtım ve tüketim süreçleri üzerindeki etkisi açısından değerlendirir. Üretim, dağıtım ve tü	1	0	1	0
İlk kültür merkezlerinin ortaya çıkışı, yayılışı ve dağılımlarını belirleyen faktörleri açıklar.	1	1	0	100
Biyocoğrafyanın oluşumu ve azalmasında etkili olan faktörleri açıklar.	1	1	0	100
Türkiye'de sanayi sektörünün özelliklerini açıklar.	1	0	0	0
Doğal kaynaklar ile ekonomi ilişkisini açıklar.	1	0	0	0
Felsefe	5	0	1	0
18. yüzyıl -19. yüzyıl felsefesinin karakteristik özelliklerini açıklar.	1	0	1	0
MÖ 6. yüzyıl-MS 2. yüzyıl felsefesinin karakteristik özelliklerini açıklar.	1	0	0	0
MS 2. yüzyıl-MS 15. yüzyıl felsefesinin karakteristik özelliklerini açıklar.	1	0	0	0
20. yüzyıl felsefesinin karakteristik özelliklerini açıklar.	2	0	0	0
Din Kül. ve Ahl. Bil.	5	3	1	60
Kur'an'ı Kerim'de geçen bazı kavramları yorumlar.	2	1	1	50
Hz. Muhammed'in peygamberlikle ilgili görevlerini açıklar.	1	1	0	100
Dünya hayatı ile ahiret hayatı arasında ilişki kurar.	1	1	0	100
İnançla ilgili yaklaşımları tartışır.	1	0	0	0
TYT Matematik	20	1	1	5
Matematik-1	20	1	1	5
Trigonometrik Fonksiyonlar	2	0	0	0
ANALİTİK GEOMETRİ	2	0	1	0
Fonksiyonlarla ilgili Uygulamalar	1	0	0	0
Fonksiyonların Dönüşümleri	1	0	0	0
İkinci dereceden iki bilinmeyenli denklemler sisteminin çözüm kümesini bulur.	1	0	0	0
Doğrunun Analitik İncelenmesi	1	0	0	0
İkinci dereceden bir bilinmeyenli eşitsizliklerin çözüm kümesini bulur.	1	0	0	0
Çemberde kirişin özelliklerini göstererek işlemler yapar.	4	0	0	0
İkinci dereceden bir değişkenli fonksiyonun grafiğini çizerek yorumlar.	1	0	0	0
Bir çemberde merkez, çevre, iç, dış ve teğet-kiriş açıların özelliklerini kullanarak işlemler yapar.	3	1	0	33
Çemberin Temel Elemanları	1	0	0	0
Dairenin çevre ve alan bağıntılarını oluşturur.	2	0	0	0

SINAV SONUÇ BELGESİ								SONUÇ YAYINLARI 11. SINIF 4.DENEME 2021-2022							
SİİRT / KURTALAN / Halk Eğitim Merkezi Ve Akşam Sanat Okulu								DERSLERE GÖRE BAŞARI ANALİZİ							
Öğrenci				Numara		Sınıf		S D Y B%							
İLYAS ÇELİK				0		11E		TYT Türkçe							
Puan Türü				Genel Ort.		Dereceler		30 11 11 37							
TYT				162,290		198,670		Türkçe							
Puanı Hesaplanan:				127		127		30 11 11 37							
Katılımlar:				16		129		Edebiyat ve Toplum ilişkisi							
				129		129		6 2 4 33							
				129		129		Noktalamaya işaretlerini yerinde kullanır.							
				129		129		2 1 0 50							
				129		129		Edebiyatın Tarih ve Dinle ilişkisi							
				129		129		2 2 0 100							
				129		129		Yazım kurallarına uyar.							
				129		129		2 2 0 100							
				129		129		Anlatım Bozuklukları							
				129		129		1 0 1 0							
				129		129		Cumhurlenin Ögeleri							
				129		129		1 0 1 0							
				129		129		Cumhuriyet Dönemi'nde Tiyatro (1923-1950 Arası)							
				129		129		1 0 0 0							
				129		129		Anlamla ilgili anlatım bozukluklarının sebeplerini belirler.							
				129		129		1 0 1 0							
				129		129		Sohbeti tanımlar ve genel özelliklerini kavrar.							
				129		129		1 0 0 0							
				129		129		1923-1950 arasında tiyatro eseri veren yazarları tanıır.							
				129		129		3 0 1 0							
				129		129		Cumhuriyet Dönemi tiyatrosunu tanıır.							
				129		129		1 0 1 0							
				129		129		1950-1980 arasında tiyatro eseri veren yazarları tanıır.							
				129		129		1 0 0 0							
				129		129		Fıkraı tanımlar ve genel özelliklerini kavrar.							
				129		129		1 0 1 0							
				129		129		1923-1950 arasında eser veren yazarların ve bu dönemde yazılan romanların genel özelliklerini kavrar.							
				129		129		1 0 1 0							
				129		129		Cumhuriyet Dönemi'nde Roman (1923-1950 Arası)							
				129		129		1 0 0 0							
				129		129		1950-1980 arasında eser veren yazarların ve bu dönemde yazılan romanların genel özelliklerini kavrar.							
				129		129		1 0 1 0							
				129		129		Fecriati Dönemi'nde Şiir							
				129		129		1 1 0 100							
				129		129		Makale türünün genel özelliklerini kavrar ve bilimsel makalenin bölümlerini bilir.							
				129		129		1 1 0 100							
				129		129		Edebi akımları ve edebiyata yansımalarını bilir.							
				129		129		1 1 0 100							
				129		129		TYT Sosyal							
				129		129		20 10 10 50							
				129		129		Tarih-1							
				129		129		5 2 3 40							
				129		129		Osmanlı ile Rusya arasındaki rekabetin Osmanlı Devleti nin Avrupa ve Asya siyasetindeki önemini kavrar.							
				129		129		1 0 1 0							
				129		129		Osmanlı devlet idaresi ve toplum düzenindeki çözümleri önleme çabalarını analiz eder.							
				129		129		1 0 1 00							
				129		129		Fransız İhtilali ve Avrupa da Sanayi Devrimi ile birlikte devlet-toplum ilişkilerinde meydana gelen dönüşümü kavra							
				129		129		1 0 1 0							
				129		129		Osmanlı Devleti nin son dönemlerinde endüstriyel üretime geçiş çabalarını ve bu süreçte yaşanan zorlukları anali							
				129		129		1 1 0 100							
				129		129		Osmanlı Devleti nin siyasi varlığına yönelik tehditleri analiz eder.							
				129		129		1 0 1 0							
				129		129		Coğrafya-1							
				129		129		5 3 2 60							
				129		129		İlk kültür merkezlerinin ortaya çıkışı, yayılışı ve dağılımları belirleyen faktörleri açıklar.							
				129		129		1 1 0 100							
				129		129		Biyocoğrafyanın oluşumu ve azalmasını etkili olan faktörleri açıklar.							
				129		129		1 1 0 100							
				129		129		Türkiye'de sanayi sektörünün özelliklerini açıklar.							
				129		129		1 1 0 100							
				129		129		Doğal kaynaklar ile ekonomi ilişkisini açıklar.							
				129		129		1 0 1 0							
				129		129		Doğal unsurları üretim, dağıtım ve tüketim süreçleri üzerindeki etkisi açısından değerlendirir. Üretim, dağıtım ve t							
				129		129		1 0 1 0							
				129		129		Felsefe							
				129		129		5 1 4 20							
				129		129		MÖ 6. yüzyıl-MS 2. yüzyıl felsefesinin karakteristik özelliklerini açıklar.							
				129		129		1 0 1 0							
				129		129		MS 2. yüzyıl-MS 15. yüzyıl felsefesinin karakteristik özelliklerini açıklar.							
				129		129		1 0 1 0							
				129		129		20. yüzyıl felsefesinin karakteristik özelliklerini açıklar.							
				129		129		2 1 1 50							
				129		129		18. yüzyıl -19. yüzyıl felsefesinin karakteristik özelliklerini açıklar.							
				129		129		1 0 1 0							
				129		129		Din Kül. ve Ahl. Bil.							
				129		129		5 4 1 80							
				129		129		Hz. Muhammed'in peygamberlikle ilgili görevlerini açıklar.							
				129		129		1 0 1 0							
				129		129		Dünya hayatı ile ahiret hayatı arasında ilişki kurar.							
				129		129		1 1 0 100							
				129		129		Kur'an'ı Kerim'de geçen bazı kavramları yorumlar.							
				129		129		2 2 0 100							
				129		129		İnançla ilgili yaklaşımları tartışır.							
				129		129		1 1 0 100							

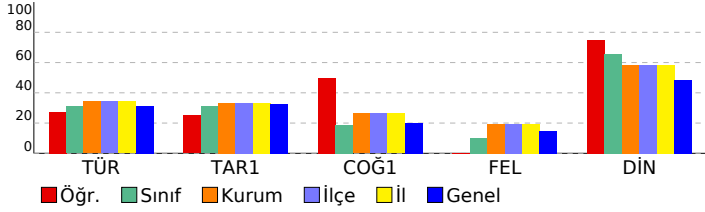

SINAV SONUÇ BELGESİ **SONUÇ YAYINLARI 11. SINIF 4.DENEME 2021-2022**

SİİRT / KURTALAN / Halk Eğitim Merkezi Ve Akşam Sanat Okulu

Öğrenci	Numara	Sınıf
MERVE ERKUN	492	11E

Puan Türü	Puan	Genel Ort.	Dereceler				
			Snf	Kurum	İlçe	İl	Genel
TYT	▼ 169,875	198,670	7	78	78	78	780
Puanı Hesaplanan:			127	127	127	127	1212
Katılımlar:			16	129	129	129	1490

Ders	Soru	Doğru	Yanlış	Net	Başarı %	Sınıf Ort.	Kurum Ort.	Genel Ort.
Türkçe	30	14	6	12,50	42	▲ 9,30	▲ 10,31	▲ 9,43
Tarih-1	5	1	3	0,25	5	▼ 1,55	▼ 1,66	▼ 1,64
Coğrafya-1	5	1	1	0,75	15	▼ 0,94	▼ 1,32	▼ 1,01
Felsefe	5	0	1	-0,25	-5	▼ 0,50	▼ 0,97	▼ 0,73
Din Kül. ve Ahl. Bil.	5	3	0	3,00	60	▼ 3,28	▲ 2,92	▲ 2,43
TYT Sosyal	20	5	5	3,75	19	▼ 6,27	▼ 6,87	▼ 5,80
Matematik-1	20	2	3	1,25	6	▲ 0,86	▼ 2,95	▼ 6,61
Toplam:	90	21	14	17,50	19	▲ 16,03	▼ 20,04	▼ 19,72

Soru No: 123456789012345678901234567890

TYT Türkçe: AEBCEdaa E CaD C aAE EBda

Cevap Anahtarı: A AEDCEDBCEAEACBDCCABEBAEBBDEBDB

TYT Sosyal: a CdcC a dEAA

Cevap Anahtarı: A EECADCEEBBDBDCEAACA

TYT Matematik: d eB D a

Cevap Anahtarı: A ADCEDDBEEBBDDADECACD

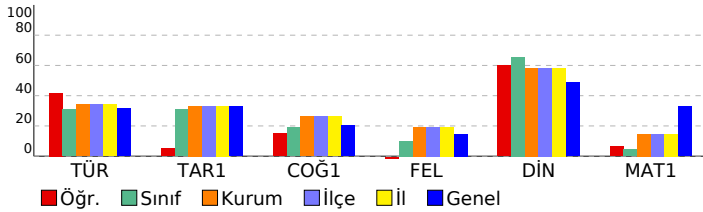

DERSLERE GÖRE BAŞARI ANALİZİ

TYT Türkçe	S	D	Y	B%
Türkçe	30	14	6	47
Edebiyat ve Toplum ilişkisi	6	4	0	67
Noktalamayı işaretlerini yerinde kullanır.	2	1	1	50
Edebiyatın Tarih ve Dinle ilişkisi	2	1	1	50
Yazım kurallarına uyar.	2	1	1	50
Anlatım Bozuklukları	1	0	1	0
Cümlelerin Öğeleri	1	1	0	100
Cumhuriyet Dönemi'nde Tiyatro (1923-1950 Arası)	1	0	0	0
Anlamla ilgili anlatım bozukluklarının sebeplerini belirler.	1	0	0	0
Sohbeti tanımlar ve genel özelliklerini kavrar.	1	1	0	100
1923-1950 arasında tiyatro eseri veren yazarları tanıır.	3	1	0	33
Cumhuriyet Dönemi tiyatrosunu tanıır.	1	0	0	0
1950-1980 arasında tiyatro eseri veren yazarları tanıır.	1	0	0	0
Fıkra'yı tanımlar ve genel özelliklerini kavrar.	1	0	1	0
1923-1950 arasında eser veren yazarların ve bu dönemde yazılan romanların genel özelliklerini kavrar.	2	1	0	50
Cumhuriyet Dönemi'nde Roman (1923-1950 Arası)	1	1	0	100
1950-1980 arasında eser veren yazarların ve bu dönemde yazılan romanların genel özelliklerini kavrar.	1	0	0	0
Fecriyatı Dönemi'nde Şiir	1	1	0	100
Makale türünün genel özelliklerini kavrar ve bilimsel makalenin bölümlerini bilir.	1	1	0	100
Edebi akımları ve edebiyata yansımalarını bilir.	1	1	1	0

TYT Sosyal **20 5 5 25**

TYT Sosyal	S	D	Y	B%
Tarih-1	5	1	3	20
Osmanlı ile Rusya arasındaki rekabetin Osmanlı Devleti nin Avrupa ve Asya siyasetindeki önemini kavrar.	1	0	1	0
Osmanlı devlet idaresi ve toplum düzenindeki çözümleri önleme çabalarını analiz eder.	1	0	0	0
Fransız İhtilali ve Avrupa da Sanayi Devrimi ile birlikte devlet-toplum ilişkilerinde meydana gelen dönüşümü kavrar	1	1	0	100
Osmanlı Devleti nin son dönemlerinde endüstriyel üretime geçiş çabalarını ve bu süreçte yaşanan zorlukları analiz eder.	1	0	1	0
Osmanlı Devleti nin siyasi varlığına yönelik tehditleri analiz eder.	1	0	1	0

Coğrafya-1 **5 1 1 20**

İlk kültür merkezlerinin ortaya çıkışı, yayılışı ve dağılımlarını belirleyen faktörleri açıklar.	1	1	0	100
Biyocoğrafyanın oluşumu ve azalmasını etkileyen faktörleri açıklar.	1	0	0	0
Türkiye'de sanayi sektörünün özelliklerini açıklar.	1	0	0	0
Doğal kaynaklar ile ekonomi ilişkisini açıklar.	1	0	0	0
Doğal unsurları üretim, dağıtım ve tüketim süreçleri üzerindeki etkisi açısından değerlendirir. Üretim, dağıtım ve tüketim süreçleri üzerindeki etkisi açısından değerlendirir.	1	0	1	0

Felsefe **5 0 1 0**

MÖ 6. yüzyıl-MS 2. yüzyıl felsefesinin karakteristik özelliklerini açıklar.	1	0	0	0
MS 2. yüzyıl-MS 15. yüzyıl felsefesinin karakteristik özelliklerini açıklar.	1	0	0	0
20. yüzyıl felsefesinin karakteristik özelliklerini açıklar.	2	0	0	0
18. yüzyıl -19. yüzyıl felsefesinin karakteristik özelliklerini açıklar.	1	0	1	0

Din Kül. ve Ahl. Bil. **5 3 0 60**

Hizmeti Muhammed'in peygamberlikle ilgili görevlerini açıklar.	1	1	0	100
Dünya hayatı ile ahiret hayatı arasında ilişki kurar.	1	1	0	100
Kur'an'ın Kerim'de geçen bazı kavramları yorumlar.	2	1	0	50
İnançla ilgili yaklaşımları tartışır.	1	0	0	0

TYT Matematik **20 2 3 10**

Matematik-1	20	2	3	10
Trigonometrik Fonksiyonlar	2	0	0	0
ANALİTİK GEOMETRİ	2	0	1	0
Doğrunun Analitik İncelenmesi	1	0	0	0
İkinci dereceden İki bilinmeyenli denklem sistemlerinin çözüm kümesini bulur.	1	0	0	0
Fonksiyonların Dönüşümleri	1	0	0	0
Fonksiyonlarla İlgili Uygulamalar	1	0	0	0
İkinci dereceden bir değişkenli fonksiyonun grafiğini çizerek yorumlar.	1	0	0	0
İkinci dereceden bir bilinmeyenli eşitsizliklerin çözüm kümesini bulur.	1	0	0	0
Çemberde kirisin özelliklerini göstererek işlemler yapar.	4	1	1	25
Bir çemberde merkez, çevre, iç, dış ve teğet-kiris açıların özelliklerini kullanarak işlemler yapar.	3	1	0	33
Çemberin Temel Elemanları	1	0	0	0
Dairenin çevre ve alan bağıntılarını oluşturur.	2	0	1	0

SINAV SONUÇ BELGESİ							
SİİRT / KURTALAN / Halk Eğitim Merkezi Ve Akşam Sanat Okulu							
Öğrenci				Numara		Sınıf	
MİZGİN EKİNCİ				490		11E	
Puan Türü	Puan	Genel Ort.	Dereceler				
			Snf	Kurum	İlçe	İl	Genel
TYT	▼ 129,935	198,670	16	123	123	123	1118
Puanı Hesaplanan:			127	127	127	127	1212
Katılımlar:			16	129	129	129	1490

Ders	Soru	Doğru	Yanlış	Net	Başarı %	Sınıf Ort.	Kurum Ort.	Genel Ort.
Türkçe	30	9	19	4,25	14	▼ 9,30	▼ 10,31	▼ 9,43
Tarih-1	5	2	3	1,25	25	▼ 1,55	▼ 1,66	▼ 1,64
Coğrafya-1	5	1	4	0,00	0	▼ 0,94	▼ 1,32	▼ 1,01
Felsefe	5	3	2	2,50	50	▲ 0,50	▲ 0,97	▲ 0,73
Din Kül. ve Ahl. Bil.	5	3	2	2,50	50	▼ 3,28	▼ 2,92	▲ 2,43
TYT Sosyal	20	9	11	6,25	31	▼ 6,27	▼ 6,87	▲ 5,80
Matematik-1	20	1	14	-2,50	-13	▼ 0,86	▼ 2,95	▼ 6,61
Toplam:	90	19	44	8,00	9	▼ 16,03	▼ 20,04	▼ 19,72

Soru No	123456789012345678901234567890
TYT Türkçe	AeAdccdaeEceabebdb aAbBB bBDe
Cevap Anahtarı	A AEDCEDBcaeEACBDCCABEBAEBBDEBDB
TYT Sosyal	bdCACdEcdacBBDecAAAbA
Cevap Anahtarı	A EECADCEEBBDBDCEAACA
TYT Matematik	dDbcbadca ddedcb
Cevap Anahtarı	A ADCEDDBEEBBDDADECACD

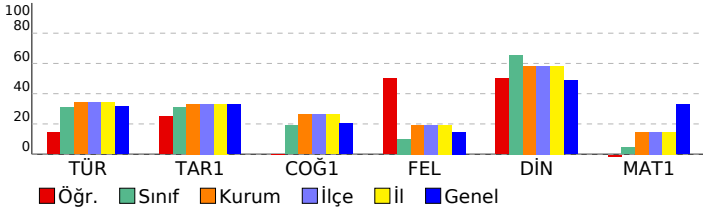

SONUÇ YAYINLARI 11. SINIF 4.DENEME 2021-2022

DERSLERE GÖRE BAŞARI ANALİZİ

	S	D	Y	B%
TYT Türkçe	30	9	19	30
Türkçe	30	9	19	30
Edebiyat ve Toplum ilişkisi	6	3	3	50
Noktalamaya işaretlerini yerinde kullanır.	2	0	2	0
Edebiyatın Tarih ve Dinle ilişkisi	2	0	2	0
Yazım kurallarına uyar.	2	0	2	0
Anlatım Bozuklukları	1	0	1	0
Cümlelerin Ögeleri	1	0	1	0
Cumhuriyet Dönemi'nde Tiyatro (1923-1950 Arası)	1	0	1	0
Anlamla ilgili anlatım bozukluklarının sebeplerini belirler.	1	0	1	0
Sohbeti tanımlar ve genel özelliklerini kavrar.	1	0	1	0
1923-1950 arasında tiyatro eseri veren yazarları tanıır.	3	0	2	0
Cumhuriyet Dönemi tiyatrosunu tanıır.	1	0	1	100
1950-1980 arasında tiyatro eseri veren yazarları tanıır.	1	0	1	0
Fıkraı tanımlar ve genel özelliklerini kavrar.	1	0	1	0
1923-1950 arasında eser veren yazarların ve bu dönemde yazılan romanların genel özelliklerini kavrar.	2	2	0	100
Cumhuriyet Dönemi'nde Roman (1923-1950 Arası)	1	0	1	0
1950-1980 arasında eser veren yazarların ve bu dönemde yazılan romanların genel özelliklerini kavrar.	1	1	0	100
Fecriati Dönemi'nde Şiir	1	1	0	100
Makale türünün genel özelliklerini kavrar ve bilimsel makalenin bölümlerini bilir.	1	0	1	100
Edebi akımları ve edebiyata yansımalarını bilir.	1	0	1	0

TYT Sosyal

	S	D	Y	B%
TYT Sosyal	20	9	11	45
Tarih-1	5	2	3	40
Osmanlı ile Rusya arasındaki rekabetin Osmanlı Devleti nin Avrupa ve Asya siyasetindeki önemini kavrar.	1	0	1	0
Osmanlı devlet idaresi ve toplum düzenindeki çözümleri önleme çabalarını analiz eder.	1	0	1	0
Fransız İhtilali ve Avrupa da Sanayi Devrimi ile birlikte devlet-toplum ilişkilerinde meydana gelen dönüşümü kavır	1	1	0	100
Osmanlı Devleti nin son dönemlerinde endüstriyel üretime geçiş çabalarını ve bu süreçte yaşanan zorlukları analıı	1	1	0	100
Osmanlı Devleti nin siyasi varlığına yönelik tehditleri analiz eder.	1	0	1	0
Coğrafya-1	5	1	4	20
İlk kültür merkezlerinin ortaya çıkışı, yayılışı ve dağılımlarını belirleyen faktörleri açıklar.	1	0	1	0
Biyocoğrafyanın oluşumu ve azalmasında etkili olan faktörleri açıklar.	1	0	1	100
Türkiye'de sanayi sektörünün özelliklerini açıklar.	1	0	1	0
Doğal kaynaklar ile ekonomi ilişkisini açıklar.	1	0	1	0
Doğal unsurları üretim, dağıtım ve tüketim süreçleri üzerindeki etkisi açısından değerlendirir. Üretim, dağıtım ve tüketim	1	0	1	0
Felsefe	5	3	2	60
MÖ 6. yüzyıl-MS 2. yüzyıl felsefesinin karakteristik özelliklerini açıklar.	1	0	1	0
MS 2. yüzyıl-MS 15. yüzyıl felsefesinin karakteristik özelliklerini açıklar.	1	1	0	100
20. yüzyıl felsefesinin karakteristik özelliklerini açıklar.	2	2	0	100
18. yüzyıl -19. yüzyıl felsefesinin karakteristik özelliklerini açıklar.	1	0	1	0
Din Kül. ve Ahl. Bil.	5	3	2	60
Hz. Muhammed'in peygamberlikle ilgili görevlerini açıklar.	1	0	1	0
Dünya hayatı ile ahiret hayatı arasında ilişki kurar.	1	1	0	100
Kur'an'ı Kerim'de geçen bazı kavramları yorumlar.	2	2	0	100
İnançla ilgili yaklaşımları tartışır.	1	0	1	0

TYT Matematik

	S	D	Y	B%
TYT Matematik	20	1	14	5
Matematik-1	20	1	14	5
Trigonometrik Fonksiyonlar	2	1	1	50
ANALİTİK GEOMETRİ	2	0	2	0
Doğrunun Analitik İncelenmesi	1	0	1	0
İkinci dereceden İki bilinmeyenli denklem sistemlerinin çözüm kümesini bulur.	1	0	1	0
Fonksiyonların Dönüşümleri	1	0	1	0
Fonksiyonlarla İlgili Uygulamalar	1	0	1	0
İkinci dereceden bir değişkenli fonksiyonun grafiğini çizerek yorumlar.	1	0	1	0
İkinci dereceden bir bilinmeyenli eşitsizliklerin çözüm kümesini bulur.	1	0	0	0
Çemberde kirisin özelliklerini göstererek işlemler yapar.	4	0	4	0
Bir çemberde merkez, çevre, iç, dış ve teğet-kiris açıların özelliklerini kullanarak işlemler yapar.	3	0	2	0
Çemberin Temel Elemanları	1	0	0	0
Dairenin çevre ve alan bağıntılarını oluşturur.	2	0	0	0

SINAV SONUÇ BELGESİ

SİİRT / KURTALAN / Halk Eğitim Merkezi Ve Akşam Sanat Okulu

Öğrenci	Numara	Sınıf
OLASILIK	493	11E

Puan Türü	Puan	Genel Ort.	Dereceler				
			Snf	Kurum	İlçe	İl	Genel
TYT	▼ 139,015	198,670	14	117	117	117	1052
Puanı Hesaplanan:			127	127	127	127	1212
Katılımlar:			16	129	129	129	1490

Ders	Soru	Doğru	Yanlış	Net	Başarı %	Sınıf Ort.	Kurum Ort.	Genel Ort.
Türkçe	30	7	12	4,00	13	▼ 9,30	▼ 10,31	▼ 9,43
Tarih-1	5	0	0	0,00	0	▼ 1,55	▼ 1,66	▼ 1,64
Coğrafya-1	5	2	3	1,25	25	▲ 0,94	▼ 1,32	▲ 1,01
Felsefe	5	1	3	0,25	5	▼ 0,50	▼ 0,97	▼ 0,73
Din Kül. ve Ahl. Bil.	5	4	1	3,75	75	▲ 3,28	▲ 2,92	▲ 2,43
TYT Sosyal	20	7	7	5,25	26	▼ 6,27	▼ 6,87	▼ 5,80
Matematik-1	20	1	2	0,50	3	▼ 0,86	▼ 2,95	▼ 6,61
Toplam:	90	15	21	9,75	11	▼ 16,03	▼ 20,04	▼ 19,72

Soru No: 123456789012345678901234567890

TYT Türkçe: aAcA dDdCeac aaa Ad e EB

Cevap Anahtarı: B EACDCEDBCAEADBCCBAAEBEBDBEBDD

TYT Sosyal: eCEac aacDAEAAb

Cevap Anahtarı: B CEADEBCEEBBCDBBDAEAAC

TYT Matematik: a e D

Cevap Anahtarı: B DAECEDBDBBEBADEDACDC

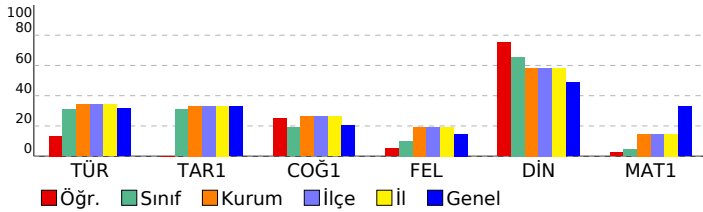

SONUÇ YAYINLARI 11. SINIF 4.DENEME 2021-2022

DERSLERE GÖRE BAŞARI ANALİZİ

TYT Türkçe	S	D	Y	B%
Türkçe	30	7	12	23
Edebiyat ve Toplum ilişkisi	6	2	4	33
Noktalamaya işaretlerini yerinde kullanır.	2	1	1	50
Yazım kurallarına uyar.	2	1	0	50
Edebiyatın Tarih ve Dinle ilişkisi	2	0	2	0
Cumhuriyet Dönemi'nde Tiyatro (1923-1950 Arası)	1	0	0	0
Anlatım Bozuklukları	1	0	1	0
Cümlelerin Öğeleri	1	0	1	0
Sohbeti tanımlar ve genel özelliklerini kavrar.	1	0	1	0
Anlamla ilgili anlatım bozukluklarının sebeplerini belirler.	1	0	0	0
Cumhuriyet Dönemi tiyatrosunu tanıtır.	1	0	0	0
1923-1950 arasında tiyatro eseri veren yazarları tanıtır.	3	1	0	33
1923-1950 arasında eser veren yazarların ve bu dönemde yazılan romanların genel özelliklerini kavrar.	2	1	0	50
Cumhuriyet Dönemi'nde Roman (1923-1950 Arası)	1	0	1	0
1950-1980 arasında tiyatro eseri veren yazarları tanıtır.	1	0	0	0
Fıkra tanımlar ve genel özelliklerini kavrar.	1	0	1	0
1950-1980 arasında eser veren yazarların ve bu dönemde yazılan romanların genel özelliklerini kavrar.	1	0	0	0
Edebi akımları ve edebiyata yansımalarını bilir.	1	0	0	0
Facriyat Dönemi'nde Şiir	1	1	0	100
Makale türünün genel özelliklerini kavrar ve bilimsel makalenin bölümlerini bilir.	1	0	0	0

TYT Sosyal: 20 7 7 35

TYT Tarih-1	S	D	Y	B%
Tarih-1	5	0	0	0
Fransız İhtilali ve Avrupa da Sanayi Devrimi ile birlikte devlet-toplum ilişkilerinde meydana gelen dönüşümü kavrar	1	0	0	0
Osmanlı ile Rusya arasındaki rekabetin Osmanlı Devleti nin Avrupa ve Asya siyasetindeki önemini kavrar.	1	0	0	0
Osmanlı Devleti nin son dönemlerinde endüstriyel üretime geçiş çabalarını ve bu süreçte yaşanan zorlukları analiz eder.	1	0	0	0
Osmanlı Devleti nin siyasi varlığına yönelik tehditleri analiz eder.	1	0	0	0
Osmanlı devlet idaresi ve toplum düzenindeki çözümleri önleme çabalarını analiz eder.	1	0	0	0

TYT Coğrafya-1: 5 2 3 40

Doğal unsurları üretim, dağıtım ve tüketim süreçleri üzerindeki etkisi açısından değerlendirir. Üretim, dağıtım ve tüketim süreçlerinin ortaya çıkışı, yayılışı ve dağılımlarını belirleyen faktörleri açıklar.	1	1	0	100
Biyocoğrafyanın oluşumu ve azalmasında etkili olan faktörleri açıklar.	1	1	0	100
Türkiye'de sanayi sektörünün özelliklerini açıklar.	1	0	1	0
Doğal kaynaklar ile ekonomi ilişkisini açıklar.	1	0	1	0

TYT Felsefe: 5 1 3 20

18. yüzyıl -19. yüzyıl felsefesinin karakteristik özelliklerini açıklar.	1	0	0	0
MÖ 6. yüzyıl-MS 2. yüzyıl felsefesinin karakteristik özelliklerini açıklar.	1	0	1	0
MS 2. yüzyıl-MS 15. yüzyıl felsefesinin karakteristik özelliklerini açıklar.	1	0	1	0
20. yüzyıl felsefesinin karakteristik özelliklerini açıklar.	2	1	1	50

TYT Din Kül. ve Ahl. Bil.: 5 4 1 80

Kur'an'ın Kerim'de geçen bazı kavramları yorumlar.	2	2	0	100
Hz. Muhammed'in peygamberlikle ilgili görevlerini açıklar.	1	1	0	100
Dünya hayatı ile ahiret hayatı arasında ilişki kurar.	1	1	0	100
İnançla ilgili yaklaşımları tartışır.	1	0	1	0

TYT Matematik: 20 1 2 5

Matematik-1	20	1	2	5
Trigonometrik Fonksiyonlar	2	0	0	0
ANALİTİK GEOMETRİ	2	0	0	0
Fonksiyonlarla ilgili Uygulamalar	1	0	0	0
Fonksiyonların Dönüşümleri	1	0	0	0
İkinci dereceden iki bilinmeyenli denklemler sisteminin çözüm kümesini bulur.	1	0	0	0
Doğrunun Analitik İncelenmesi	1	0	0	0
İkinci dereceden bir bilinmeyenli eşitsizliklerin çözüm kümesini bulur.	1	0	0	0
Çemberde kirişin özelliklerini göstererek işlemler yapar.	4	0	1	0
İkinci dereceden bir değişkenli fonksiyonun grafiğini çizerek yorumlar.	1	0	1	0
Bir çemberde merkez, çevre, iç, dış ve teğet-kiriş açıların özelliklerini kullanarak işlemler yapar.	3	1	0	33
Çemberin Temel Elemanları	1	0	0	0
Dairenin çevre ve alan bağıntılarını oluşturur.	2	0	0	0

SINAV SONUÇ BELGESİ							
SİİRT / KURTALAN / Halk Eğitim Merkezi Ve Akşam Sanat Okulu							
Öğrenci				Numara		Sınıf	
PARLAYAN YILDIZ				349		11E	
Puan Türü	Puan	Genel Ort.	Dereceler				
			Snf	Kurum	İlçe	İl	Genel
TYT	▼ 170,490	198,670	6	76	76	76	774
Puanı Hesaplanan:			127	127	127	127	1212
Katılımlar:			16	129	129	129	1490

Ders	Soru	Doğru	Yanlış	Net	Başarı %	Sınıf Ort.	Kurum Ort.	Genel Ort.
Türkçe	30	11	6	9,50	32	▲ 9,30	▼ 10,31	▲ 9,43
Tarih-1	5	2	0	2,00	40	▲ 1,55	▲ 1,66	▲ 1,64
Coğrafya-1	5	1	4	0,00	0	▼ 0,94	▼ 1,32	▼ 1,01
Felsefe	5	1	1	0,75	15	▲ 0,50	▼ 0,97	▲ 0,73
Din Kül. ve Ahl. Bil.	5	4	1	3,75	75	▲ 3,28	▲ 2,92	▲ 2,43
TYT Sosyal	20	8	6	6,50	33	▲ 6,27	▼ 6,87	▲ 5,80
Matematik-1	20	2	1	1,75	9	▲ 0,86	▼ 2,95	▼ 6,61
Fizik	7	0	1	-0,25	-4	◆ -0,25	▼ 0,13	▼ 0,91
Kimya	7	0	0	0,00	0	◆ 0,00	▼ 0,43	▼ 1,75
Biyoloji	6	0	0	0,00	0	◆ 0,00	▼ 0,73	▼ 1,70
TYT Fen	20	0	1	-0,25	-1	◆ -0,25	▼ 1,30	▼ 4,35
Toplam:	90	21	14	17,50	19	▲ 16,03	▼ 20,04	▼ 19,72

Soru No	123456789012345678901234567890
TYT Türkçe	AEDCEcdCe dCd BA BDa
Cevap Anahtarı	A AEDCEDBCAEACBDCCABEBEAEBBDEBDB
TYT Sosyal	CA Cdaa e D EAaCA
Cevap Anahtarı	A EECADCEEBBDBDCEAACA
TYT Matematik	D D b
Cevap Anahtarı	A ADCEDDBEEBBDADEACAD
TYT Fen	d
Cevap Anahtarı	A ADEBEEABEACEDBECABDE

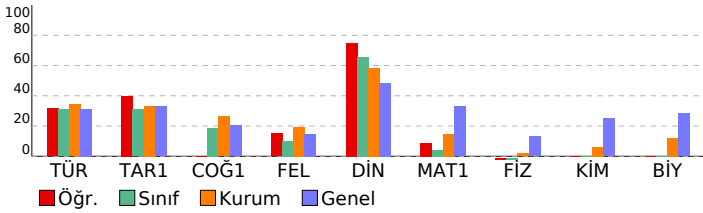

SONUÇ YAYINLARI 11. SINIF 4.DENEME 2021-2022

DERSLERE GÖRE BAŞARI ANALİZİ				S	D	Y	B%
TYT Türkçe				30	11	6	37
Türkçe				30	11	6	37
Edebiyat ve Toplum İlişkisi				6	3	2	50
Noktalamaya işaretlerini yerinde kullanır.				2	2	0	100
Edebiyatın Tarih ve Dinle İlişkisi				2	1	1	50
Yazım kurallarına uyar.				2	1	1	50
Anlatım Bozuklukları				1	0	1	0
Cümlelerin Ögeleri				1	0	0	0
Cumhuriyet Dönemi'nde Tiyatro (1923-1950 Arası)				1	0	0	0
Anlamla ilgili anlatım bozukluklarının sebeplerini belirler.				1	0	0	0
Sohbeti tanımlar ve genel özelliklerini kavrar.				1	0	0	0
1923-1950 arasında tiyatro eseri veren yazarları tanıır.				3	0	0	0
Cumhuriyet Dönemi tiyatrosunu tanıır.				1	0	0	0
1950-1980 arasında tiyatro eseri veren yazarları tanıır.				1	0	0	0
Fıkra'yı tanımlar ve genel özelliklerini kavrar.				1	1	0	100
1923-1950 arasında eser veren yazarların ve bu dönemde yazılan romanların genel özelliklerini kavrar.				2	1	0	50
Cumhuriyet Dönemi'nde Roman (1923-1950 Arası)				1	0	0	0
1950-1980 arasında eser veren yazarların ve bu dönemde yazılan romanların genel özelliklerini kavrar.				1	0	0	0
Fecriyatı Dönemi'nde Şiir				1	1	0	100
Makale türünün genel özelliklerini kavrar ve bilimsel makalenin bölümlerini bilir.				1	1	0	100
Edebi akımları ve edebiyata yansımalarını bilir.				1	1	0	0
TYT Sosyal				20	8	6	40
Tarih-1				5	2	0	40
Osmanlı ile Rusya arasındaki rekabetin Osmanlı Devleti nin Avrupa ve Asya siyasetindeki önemini kavrar.				1	0	0	0
Osmanlı devlet idaresi ve toplum düzenindeki çözümleri önleme çabalarını analiz eder.				1	0	0	0
Fransız İhtilali ve Avrupa da Sanayi Devrimi ile birlikte devlet-toplum ilişkilerinde meydana gelen dönüşümü kavrar				1	1	0	100
Osmanlı Devleti nin son dönemlerinde endüstriyel üretime geçiş çabalarını ve bu süreçte yaşanan zorlukları analıı				1	1	0	100
Osmanlı Devleti nin siyasi varlığına yönelik tehditleri analiz eder.				1	0	0	0
Coğrafya-1				5	1	4	20
İlk kültür merkezlerinin ortaya çıkışı, yayılışı ve dağılımlarını belirleyen faktörleri açıklar.				1	1	0	100
Biyocoğrafyanın oluşumu ve azalmasını etkili olan faktörleri açıklar.				1	0	1	0
Türkiye'de sanayi sektörünün özelliklerini açıklar.				1	0	1	0
Doğal kaynaklar ile ekonomi ilişkisini açıklar.				1	0	1	0
Doğal unsurları üretim, dağıtım ve tüketim süreçleri üzerindeki etkisini açısından değerlendirir. Üretim, dağıtım ve tüketim süreçleri üzerindeki etkisini açıklar.				1	0	1	0
Felsefe				5	1	1	20
MÖ 6. yüzyıl-MS 2. yüzyıl felsefesinin karakteristik özelliklerini açıklar.				1	0	0	0
MS 2. yüzyıl-MS 15. yüzyıl felsefesinin karakteristik özelliklerini açıklar.				1	0	1	0
20. yüzyıl felsefesinin karakteristik özelliklerini açıklar.				2	1	0	50
18. yüzyıl -19. yüzyıl felsefesinin karakteristik özelliklerini açıklar.				1	0	0	0
Din Kül. ve Ahl. Bil.				5	4	1	80
Hz. Muhammed'in peygamberlikte ilgili görevlerini açıklar.				1	1	0	100
Dünya hayatı ile ahiret hayatı arasında ilişki kurar.				1	1	0	100
Kur'an'ı Kerim'de geçen bazı kavramları yorumlar.				2	1	1	50
İnançla ilgili yaklaşımları tartışır.				1	1	0	100
TYT Matematik				20	2	1	10
Matematik-1				20	2	1	10
Trigonometrik Fonksiyonlar				2	0	0	0
ANALİTİK GEOMETRİ				2	0	0	0
Doğrunun Analitik İncelenmesi				1	0	0	0
İkinci dereceden iki bilinmeyenli denklem sistemlerinin çözüm kümesini bulur.				1	0	0	0
Fonksiyonların Dönüşümleri				1	0	0	0
Fonksiyonlarla İlgili Uygulamalar				1	0	0	0
İkinci dereceden bir değişkenli fonksiyonun grafiğini çizerek yorumlar.				1	0	0	0
İkinci dereceden bir bilinmeyenli eşitsizliklerin çözüm kümesini bulur.				1	0	0	0
Çemberde kirisin özelliklerini göstererek işlemler yapar.				4	1	0	25
Bir çemberde merkez, çevre, iç, dış ve teğet-kiris açıların özelliklerini kullanarak işlemler yapar.				3	1	1	33
Çemberin Temel Elemanları				1	0	0	0
Dairenin çevre ve alan bağıntılarını oluşturur.				2	0	0	0
TYT Fen				20	0	1	0
Fizik				7	0	1	0
Kütle merkezi ve ağırlık merkezi kavramlarını açıklar.				1	0	1	0
İtme ile çizgisel momentum değişimi arasında ilişki kurar.				1	0	0	0
Çizgisel momentumun korunumunu analiz eder.				1	0	0	0
Noktasal yükler için elektriksel potansiyel enerji, elektriksel potansiyel, elektriksel potansiyel farkı ve elektriksel işi açıklar.				1	0	0	0
Üzerinden akım geçen iletken düz bir telin çevresinde, halkanın merkezinde ve akım makarasının (bobin) merkez ekseninde oluşan manyetik alanın yönünü açıklar.				1	0	0	0
Sıgıncın bağı olduğu değişkenleri analiz eder.				1	0	0	0
Noktasal yüklerde elektriksel kuvvet ve elektrik alanı ile ilgili hesaplamalar yapar.				1	0	0	0
Kimya				7	0	0	0
Gaz Karışımları				1	0	0	0
Çözünürlüğe Etki Eden Faktörler				1	0	0	0
Tepkime İslarının Toplanabilirliği				1	0	0	0
Tepkimelerde Isı Değişimi				1	0	0	0
Tepkime Hızları				2	0	0	0
Kimyasal Denge				1	0	0	0
Biyoloji				6	0	0	0
Sindirim sisteminin yapı, görev ve işleyişini açıklar.				1	0	0	0
Dişi üreme sisteminin yapısını, görevini açıklar.				1	0	0	0
Kan damarlarının yapılarını ve çeşitlerini açıklar.				1	0	0	0
Hemoglobinin özelliklerini ve görevlerini açıklar.				1	0	0	0
Bağımsızlık çeşitlerini ve vücudun doğal savunma mekanizmalarını açıklar.				1	0	0	0
İdrarın oluşum aşamalarını açıklar.				1	0	0	0

SINAV SONUÇ BELGESİ								SONUÇ YAYINLARI 11. SINIF 4.DENEME 2021-2022							
SİİRT / KURTALAN / Halk Eğitim Merkezi Ve Akşam Sanat Okulu								DERSLERE GÖRE BAŞARI ANALİZİ							
Öğrenci				Numara		Sınıf		S D Y B%							
SERKAN BAZ				387		11E		TYT Türkçe							
Puan				Genel Ort.		Dereceler		30 13 10 43							
TYT				168,125		198,670		Türkçe							
Puanı Hesaplanan:				127		127		30 13 10 43							
Katılımlar:				16		129		Edebiyat ve Toplum ilişkisi							
				129		129		6 5 1 83							
				129		129		Noktalamaya işaretlerini yerinde kullanır.							
				129		129		2 2 0 100							
				129		129		Yazım kurallarına uyar.							
				129		129		2 0 2 0							
				129		129		Edebiyatın Tarih ve Dinle ilişkisi							
				129		129		2 1 1 50							
				129		129		Cumhuriyet Dönemi'nde Tiyatro (1923-1950 Arası)							
				129		129		1 0 0 0							
				129		129		Anlatım Bozuklukları							
				129		129		1 1 0 100							
				129		129		Cümlelerin Ögeleri							
				129		129		1 0 0 0							
				129		129		Sohbeti tanımlar ve genel özelliklerini kavrar.							
				129		129		1 1 0 100							
				129		129		Anlamla ilgili anlatım bozukluklarının sebeplerini belirler.							
				129		129		1 0 1 0							
				129		129		Cumhuriyet Dönemi tiyatrosunu tanıtır.							
				129		129		1 0 0 0							
				129		129		1923-1950 arasında tiyatro eseri veren yazarları tanıtır.							
				129		129		3 1 1 33							
				129		129		1923-1950 arasında eser veren yazarların ve bu dönemde yazılan romanların genel özelliklerini kavrar.							
				129		129		2 0 1 0							
				129		129		Cumhuriyet Dönemi'nde Roman (1923-1950 Arası)							
				129		129		1 0 1 0							
				129		129		1950-1980 arasında tiyatro eseri veren yazarları tanıtır.							
				129		129		1 0 0 0							
				129		129		Fıkra tanımlar ve genel özelliklerini kavrar.							
				129		129		1 0 1 0							
				129		129		1950-1980 arasında eser veren yazarların ve bu dönemde yazılan romanların genel özelliklerini kavrar.							
				129		129		1 0 0 0							
				129		129		Edebi akımları ve edebiyata yansımalarını bilir.							
				129		129		1 1 0 100							
				129		129		Fecriyat Dönemi'nde Şiir							
				129		129		1 0 1 0							
				129		129		Makale türünün genel özelliklerini kavrar ve bilimsel makalenin bölümlerini bilir.							
				129		129		1 1 0 100							
				129		129		TYT Sosyal							
				129		129		20 9 9 45							
				129		129		Tarih-1							
				129		129		5 2 3 40							
				129		129		Fransız İhtilali ve Avrupa da Sanayi Devrimi ile birlikte devlet-toplum ilişkilerinde meydana gelen dönüşümü kavrar							
				129		129		1 0 1 0							
				129		129		Osmanlı ile Rusya arasındaki rekabetin Osmanlı Devleti nin Avrupa ve Asya siyasetindeki önemini kavrar.							
				129		129		1 0 1 0							
				129		129		Osmanlı Devleti nin son dönemlerinde endüstriyel üretime geçiş çabalarını ve bu süreçte yaşanan zorlukları analiz eder.							
				129		129		1 1 0 100							
				129		129		Osmanlı Devleti nin siyasi varlığına yönelik tehditleri analiz eder.							
				129		129		1 1 0 100							
				129		129		Osmanlı devlet idaresi ve toplum düzenindeki çözümleri önleme çabalarını analiz eder.							
				129		129		1 0 1 0							
				129		129		Coğrafya-1							
				129		129		5 2 3 40							
				129		129		Doğal unsurları üretim, dağıtım ve tüketim süreçleri üzerindeki etkisi açısından değerlendirir. Üretim, dağıtım ve tüketim süreçlerinin ortaya çıkışı, yayılışı ve dağılımlarını belirleyen faktörleri açıklar.							
				129		129		1 1 0 100							
				129		129		Biyocoğrafyanın oluşumu ve azalmasında etkili olan faktörleri açıklar.							
				129		129		1 1 0 100							
				129		129		Türkiye'de sanayi sektörünün özelliklerini açıklar.							
				129		129		1 0 1 0							
				129		129		Doğal kaynaklar ile ekonomi ilişkisini açıklar.							
				129		129		1 0 1 0							
				129		129		Felsefe							
				129		129		5 1 2 20							
				129		129		18. yüzyıl -19. yüzyıl felsefesinin karakteristik özelliklerini açıklar.							
				129		129		1 0 0 0							
				129		129		MÖ 6. yüzyıl-MS 2. yüzyıl felsefesinin karakteristik özelliklerini açıklar.							
				129		129		1 1 0 100							
				129		129		MS 2. yüzyıl-MS 15. yüzyıl felsefesinin karakteristik özelliklerini açıklar.							
				129		129		1 0 0 0							
				129		129		20. yüzyıl felsefesinin karakteristik özelliklerini açıklar.							
				129		129		2 0 2 0							
				129		129		Din Kül. ve Ahl. Bil.							
				129		129		5 4 1 80							
				129		129		Kur'an'ı Kerim'de geçen bazı kavramları yorumlar.							
				129		129		2 2 0 100							
				129		129		Hz. Muhammed'in peygamberlikle ilgili görevlerini açıklar.							
				129		129		1 0 1 0							
				129		129		Dünya hayatı ile ahiret hayatı arasında ilişki kurar.							
				129		129		1 1 0 100							
				129		129		İnançta ilgili yaklaşımları tartışır.							
				129		129		1 1 0 100							

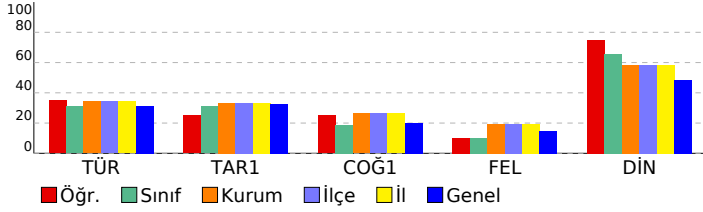

SINAV SONUÇ BELGESİ								SONUÇ YAYINLARI 11. SINIF 4.DENEME 2021-2022							
SİİRT / KURTALAN / Halk Eğitim Merkezi Ve Akşam Sanat Okulu								DERSLERE GÖRE BAŞARI ANALİZİ							
Öğrenci				Numara		Sınıf		S D Y B%							
SERVET ALTNNER				495		11E		TYT Türkçe							
Puan				Genel Ort.		Dereceler		30 9 15 30							
TYT				140,580		198,670		30 9 15 30							
Puan Türü				Ort.		Snf		Kurum		İlçe		İl		Genel	
TYT				140,580		198,670		13		116		116		116	
Puanı Hesaplanan:				127		127		127		127		1212			
Katılımlar:				16		129		129		129		1490			
Ders								Soru							
Türkçe								30							
Tarih-1								5							
Coğrafya-1								5							
Felsefe								5							
Din Kül. ve Ahl. Bil.								5							
TYT Sosyal								20							
Toplam:								90							
Soru No								123456789012345678901234567890							
TYT Türkçe								AEDA ceAbbCcccCbd EdAaaca B							
Cevap Anahtarı								A AEDCEDBCEAEACBDDCCABEBAEBBDEBDB							
TYT Sosyal								bbCADEEac c a EAA d							
Cevap Anahtarı								A EECADCEEBBDBDCEAAACA							

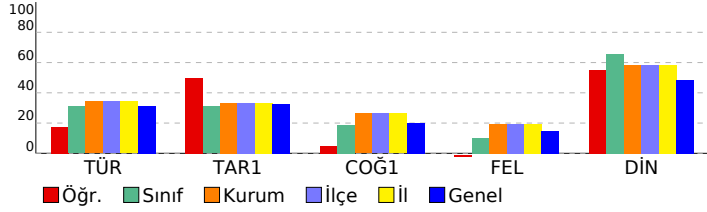

TYT Türkçe							
Türkçe							
Edebiyat ve Toplum ilişkisi							
Noktalama işaretlerini yerinde kullanır.							
Edebiyatın Tarih ve Dinle ilişkisi							
Yazım kurallarına uyar.							
Anlatım Bozuklukları							
Cümlelerin Ögeleri							
Cumhuriyet Dönemi'nde Tiyatro (1923-1950 Arası)							
Anlamla ilgili anlatım bozukluklarının sebeplerini belirler.							
Sohbeti tanımlar ve genel özelliklerini kavrar.							
1923-1950 arasında tiyatro eseri veren yazarları tanıır.							
Cumhuriyet Dönemi tiyatrosunu tanıır.							
1950-1980 arasında tiyatro eseri veren yazarları tanıır.							
Fıkra'yı tanımlar ve genel özelliklerini kavrar.							
1923-1950 arasında eser veren yazarların ve bu dönemde yazılan romanların genel özelliklerini kavrar.							
Cumhuriyet Dönemi'nde Roman (1923-1950 Arası)							
1950-1980 arasında eser veren yazarların ve bu dönemde yazılan romanların genel özelliklerini kavrar.							
Fecriati Dönemi'nde Şiir							
Makale türünün genel özelliklerini kavrar ve bilimsel makalenin bölümlerini bilir.							
Edebi akımları ve edebiyata yansımalarını bilir.							
TYT Sosyal							
Tarih-1							
Osmanlı ile Rusya arasındaki rekabetin Osmanlı Devleti nin Avrupa ve Asya siyasetindeki önemini kavrar.							
Osmanlı devlet idaresi ve toplum düzenindeki çözümleri önleme çabalarını analiz eder.							
Fransız İhtilali ve Avrupa da Sanayi Devrimi ile birlikte devlet-toplum ilişkilerinde meydana gelen dönüşümü kavrar							
Osmanlı Devleti nin son dönemlerinde endüstriyel üretime geçiş çabalarını ve bu süreçte yaşanan zorlukları analizi							
Osmanlı Devleti nin siyasi varlığına yönelik tehditleri analiz eder.							
Coğrafya-1							
İlk kültür merkezlerinin ortaya çıkışı, yayılışı ve dağılımlarını belirleyen faktörleri açıklar.							
Biyocoğrafyanın oluşumu ve azalmasını etkili olan faktörleri açıklar.							
Türkiye'de sanayi sektörünün özelliklerini açıklar.							
Doğal kaynaklar ile ekonomi ilişkisini açıklar.							
Doğal unsurları üretim, dağıtım ve tüketim süreçleri üzerindeki etkisi açısından değerlendirir. Üretim, dağıtım ve tüketim süreçleri üzerindeki etkisi açısından değerlendirir.							
Felsefe							
MÖ 6. yüzyıl-MS 2. yüzyıl felsefesinin karakteristik özelliklerini açıklar.							
MS 2. yüzyıl-MS 15. yüzyıl felsefesinin karakteristik özelliklerini açıklar.							
20. yüzyıl felsefesinin karakteristik özelliklerini açıklar.							
18. yüzyıl -19. yüzyıl felsefesinin karakteristik özelliklerini açıklar.							
Din Kül. ve Ahl. Bil.							
Hz. Muhammed'in peygamberlikle ilgili görevlerini açıklar.							
Dünya hayatı ile ahiret hayatı arasında ilişki kurar.							
Kur'an'ı Kerim'de geçen bazı kavramları yorumlar.							
İnançla ilgili yaklaşımları tartışır.							

SINAV SONUÇ BELGESİ								SONUÇ YAYINLARI 11. SINIF 4.DENEME 2021-2022							
SİİRT / KURTALAN / Halk Eğitim Merkezi Ve Akşam Sanat Okulu								DERSLERE GÖRE BAŞARI ANALİZİ							
Öğrenci				Numara		Sınıf		S D Y B%							
YAKUP BAYRI				355		11E		TYT Türkçe							
Puan Türü				Genel Ort.		Dereceler		30 7 12 23							
TYT				130,705		198,670		30 7 12 23							
Puanı Hesaplanan:				127		127		Edebiyat ve Toplum ilişkisi							
Katılımlar:				16		129		6 1 5 17							
				129		129		Noktalamaya işaretlerini yerinde kullanır.							
				129		129		2 0 1 0							
				129		129		Edebiyatın Tarih ve Dinle ilişkisi							
				129		129		2 0 2 0							
				129		129		Yazım kurallarına uyar.							
				129		129		2 1 1 50							
				129		129		Anlatım Bozuklukları							
				129		129		1 1 0 100							
				129		129		Cumhurlenin Ögeleri							
				129		129		1 0 1 0							
				129		129		Cumhuriyet Dönemi'nde Tiyatro (1923-1950 Arası)							
				129		129		1 0 0 0							
				129		129		Anlamla ilgili anlatım bozukluklarının sebeplerini belirler.							
				129		129		1 1 0 100							
				129		129		Sohbeti tanımlar ve genel özelliklerini kavrar.							
				129		129		1 1 0 100							
				129		129		1923-1950 arasında tiyatro eseri veren yazarları tanıır.							
				129		129		3 0 0 0							
				129		129		Cumhuriyet Dönemi tiyatrosunu tanıır.							
				129		129		1 0 0 0							
				129		129		1950-1980 arasında tiyatro eseri veren yazarları tanıır.							
				129		129		1 0 0 0							
				129		129		Fıkraı tanımlar ve genel özelliklerini kavrar.							
				129		129		1 0 1 0							
				129		129		1923-1950 arasında eser veren yazarların ve bu dönemde yazılan romanların genel özelliklerini kavrar.							
				129		129		2 1 0 50							
				129		129		Cumhuriyet Dönemi'nde Roman (1923-1950 Arası)							
				129		129		1 0 0 0							
				129		129		1950-1980 arasında eser veren yazarların ve bu dönemde yazılan romanların genel özelliklerini kavrar.							
				129		129		1 0 0 0							
				129		129		Fecriati Dönemi'nde Şiir							
				129		129		1 1 0 100							
				129		129		Makale türünün genel özelliklerini kavrar ve bilimsel makalenin bölümlerini bilir.							
				129		129		1 0 1 0							
				129		129		Edebi akımları ve edebiyata yansımalarını bilir.							
				129		129		1 0 0 0							
				129		129		TYT Sosyal							
				129		129		20 6 9 30							
				129		129		Tarih-1							
				129		129		5 1 3 20							
				129		129		Osmanlı ile Rusya arasındaki rekabetin Osmanlı Devleti nin Avrupa ve Asya siyasetindeki önemini kavrar.							
				129		129		1 0 1 0							
				129		129		Osmanlı devlet idaresi ve toplum düzenindeki çözümleri önleme çabalarını analiz eder.							
				129		129		1 0 1 0							
				129		129		Fransız İhtilali ve Avrupa da Sanayi Devrimi ile birlikte devlet-toplum ilişkilerinde meydana gelen dönüşümü kavra							
				129		129		1 0 1 0							
				129		129		Osmanlı Devleti nin son dönemlerinde endüstriyel üretime geçiş çabalarını ve bu süreçte yaşanan zorlukları anali							
				129		129		1 0 0 0							
				129		129		Osmanlı Devleti nin siyasi varlığına yönelik tehditleri analiz eder.							
				129		129		1 1 0 100							
				129		129		Coğrafya-1							
				129		129		5 2 3 40							
				129		129		İlk kültür merkezlerinin ortaya çıkışı, yayılışı ve dağılımları belirleyen faktörleri açıklar.							
				129		129		1 1 0 100							
				129		129		Biyocoğrafyanın oluşumu ve azalmasını etkileyen faktörleri açıklar.							
				129		129		1 1 0 100							
				129		129		Türkiye'de sanayi sektörünün özelliklerini açıklar.							
				129		129		1 0 1 0							
				129		129		Doğal kaynaklar ile ekonomi ilişkisini açıklar.							
				129		129		1 0 1 0							
				129		129		Doğal unsurları üretim, dağıtım ve tüketim süreçleri üzerindeki etkisi açısından değerlendirir. Üretim, dağıtım ve t							
				129		129		1 0 1 0							
				129		129		Felsefe							
				129		129		5 1 0 20							
				129		129		MÖ 6. yüzyıl-MS 2. yüzyıl felsefesinin karakteristik özelliklerini açıklar.							
				129		129		1 0 0 0							
				129		129		MS 2. yüzyıl-MS 15. yüzyıl felsefesinin karakteristik özelliklerini açıklar.							
				129		129		1 1 0 100							
				129		129		20. yüzyıl felsefesinin karakteristik özelliklerini açıklar.							
				129		129		2 0 0 0							
				129		129		18. yüzyıl -19. yüzyıl felsefesinin karakteristik özelliklerini açıklar.							
				129		129		1 0 0 0							
				129		129		Din Kül. ve Ahl. Bil.							
				129		129		5 2 3 40							
				129		129		Hz. Muhammed'in peygamberlikle ilgili görevlerini açıklar.							
				129		129		1 0 1 0							
				129		129		Dünya hayatı ile ahiret hayatı arasında ilişki kurar.							
				129		129		1 0 1 0							
				129		129		Kur'an'ı Kerim'de geçen bazı kavramları yorumlar.							
				129		129		2 2 0 100							
				129		129		İnançla ilgili yaklaşımları tartışır.							
				129		129		1 0 1 0							

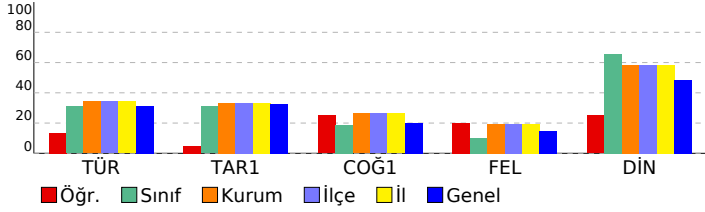

SINAV SONUÇ BELGESİ							
SİİRT / KURTALAN / Halk Eğitim Merkezi Ve Akşam Sanat Okulu							
Öğrenci				Numara		Sınıf	
YUSUF ARICI				343		11E	
Puan Türü	Puan	Genel Ort.	Dereceler				
			Snf	Kurum	İlçe	İl	Genel
TYT	▼ 185,430	198,670	3	54	54	54	626
Puanı Hesaplanan:			127	127	127	127	1212
Katılımlar:			16	129	129	129	1490

Ders	Soru	Doğru	Yanlış	Net	Başarı %	Sınıf Ort.	Kurum Ort.	Genel Ort.
Türkçe	30	12	5	10,75	36	▲ 9,30	▲ 10,31	▲ 9,43
Tarih-1	5	3	1	2,75	55	▲ 1,55	▲ 1,66	▲ 1,64
Coğrafya-1	5	2	2	1,50	30	▲ 0,94	▲ 1,32	▲ 1,01
Felsefe	5	2	1	1,75	35	▲ 0,50	▲ 0,97	▲ 0,73
Din Kül. ve Ahl. Bil.	5	3	2	2,50	50	▼ 3,28	▼ 2,92	▲ 2,43
TYT Sosyal	20	10	6	8,50	43	▲ 6,27	▲ 6,87	▲ 5,80
Matematik-1	20	2	0	2,00	10	▲ 0,86	▼ 2,95	▼ 6,61
Toplam:	90	24	11	21,25	24	▲ 16,03	▲ 20,04	▲ 19,72

Soru No	123456789012345678901234567890
TYT Türkçe	AEaCaDB AEAda C E EBe
Cevap Anahtarı	A AEDCEDBCEAEACBDCCABEBAEBBDEBDB
TYT Sosyal	ECAcC Eed a DCEAdCd
Cevap Anahtarı	A EECADCEEBBDBDCEAACA
TYT Matematik	C D
Cevap Anahtarı	A ADCEDDBEEBBDDADECACD

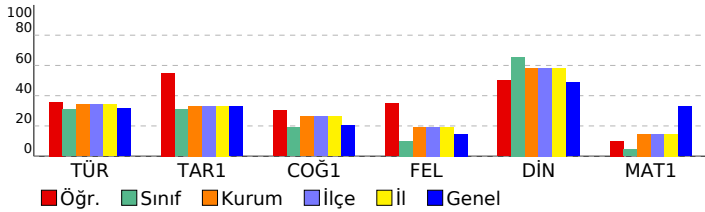

SONUÇ YAYINLARI 11. SINIF 4.DENEME 2021-2022

DERSLERE GÖRE BAŞARI ANALİZİ

TYT Türkçe	S	D	Y	B%
Türkçe	30	12	5	40
Edebiyat ve Toplum ilişkisi	6	5	1	83
Noktalamaya işaretlerini yerinde kullanır.	2	1	1	50
Edebiyatın Tarih ve Dinle ilişkisi	2	1	1	50
Yazım kurallarına uyar.	2	1	0	50
Anlatım Bozuklukları	1	0	1	0
Cümlelerin Öğeleri	1	0	0	0
Cumhuriyet Dönemi'nde Tiyatro (1923-1950 Arası)	1	0	0	0
Anlamla ilgili anlatım bozukluklarının sebeplerini belirler.	1	0	0	0
Sohbeti tanımlar ve genel özelliklerini kavrar.	1	1	0	100
1923-1950 arasında tiyatro eseri veren yazarları tanıır.	3	1	0	33
Cumhuriyet Dönemi tiyatrosunu tanıır.	1	0	0	0
1950-1980 arasında tiyatro eseri veren yazarları tanıır.	1	0	0	0
Fıkıyı tanımlar ve genel özelliklerini kavrar.	1	0	0	0
1923-1950 arasında eser veren yazarların ve bu dönemde yazılan romanların genel özelliklerini kavrar.	2	0	0	0
Cumhuriyet Dönemi'nde Roman (1923-1950 Arası)	1	1	0	100
1950-1980 arasında eser veren yazarların ve bu dönemde yazılan romanların genel özelliklerini kavrar.	1	0	0	0
Fecriati Dönemi'nde Şiir	1	1	0	100
Makale türünün genel özelliklerini kavrar ve bilimsel makalenin bölümlerini bilir.	1	0	1	0
Edebi akımları ve edebiyata yansımalarını bilir.	1	0	0	0

TYT Sosyal

TYT Sosyal	S	D	Y	B%
Tarih-1	5	3	1	60
Osmanlı ile Rusya arasındaki rekabetin Osmanlı Devleti nin Avrupa ve Asya siyasetindeki önemini kavrar.	1	0	0	0
Osmanlı devlet idaresi ve toplum düzenindeki çözümleri önleme çabalarını analiz eder.	1	0	0	100
Fransız İhtilali ve Avrupa da Sanayi Devrimi ile birlikte devlet-toplum ilişkilerinde meydana gelen dönüşümü kavrar	1	1	0	100
Osmanlı Devleti nin son dönemlerinde endüstriyel üretime geçiş çabalarını ve bu süreçte yaşanan zorlukları analizi	1	1	0	100
Osmanlı Devleti nin siyasi varlığına yönelik tehditleri analiz eder.	1	0	1	0
Coğrafya-1	5	2	2	40
İlk kültür merkezlerinin ortaya çıkışı, yayılışı ve dağılımlarını belirleyen faktörleri açıklar.	1	1	0	100
Biyocoğrafyanın oluşumu ve azalmasına etkili olan faktörleri açıklar.	1	0	0	0
Türkiye'de sanayi sektörünün özelliklerini açıklar.	1	1	0	100
Doğal kaynaklar ile ekonomi ilişkisini açıklar.	1	0	1	0
Doğal unsurları üretim, dağıtım ve tüketim süreçleri üzerindeki etkisini açısından değerlendirir. Üretim, dağıtım ve tüketim	1	0	1	0
Felsefe	5	2	1	40
MÖ 6. yüzyıl-MS 2. yüzyıl felsefesinin karakteristik özelliklerini açıklar.	1	0	0	0
MS 2. yüzyıl-MS 15. yüzyıl felsefesinin karakteristik özelliklerini açıklar.	1	0	1	0
20. yüzyıl felsefesinin karakteristik özelliklerini açıklar.	2	1	0	50
18. yüzyıl -19. yüzyıl felsefesinin karakteristik özelliklerini açıklar.	1	1	0	100
Din Kül. ve Ahl. Bil.	5	3	2	60
Hz. Muhammed'in peygamberlikle ilgili görevlerini açıklar.	1	1	0	100
Dünya hayatı ile ahiret hayatı arasında ilişki kurar.	1	1	0	100
Kur'an'ı Kerim'de geçen bazı kavramları yorumlar.	2	0	2	0
İnançla ilgili yaklaşımları tartışır.	1	1	0	100

TYT Matematik

TYT Matematik	S	D	Y	B%
Matematik-1	20	2	0	10
Trigonometrik Fonksiyonlar	2	0	0	0
ANALİTİK GEOMETRİ	2	1	0	50
Doğrunun Analitik İncelenmesi	1	0	0	0
İkinci dereceden İki bilinmeyenli denklem sistemlerinin çözüm kümesini bulur.	1	0	0	0
Fonksiyonların Dönüşümleri	1	0	0	0
Fonksiyonlarla İlgili Uygulamalar	1	0	0	0
İkinci dereceden bir değişkenli fonksiyonun grafiğini çizerek yorumlar.	1	0	0	0
İkinci dereceden bir bilinmeyenli eşitsizliklerin çözüm kümesini bulur.	1	0	0	0
Çemberde kirisin özelliklerini göstererek işlemler yapar.	4	0	0	0
Bir çemberde merkez, çevre, iç, dış ve teğet-kiris açıların özelliklerini kullanarak işlemler yapar.	3	1	0	33
Çemberin Temel Elemanları	1	0	0	0
Dairenin çevre ve alan bağıntılarını oluşturur.	2	0	0	0

SINAV SONUÇ BELGESİ								SONUÇ YAYINLARI 11. SINIF 4.DENEME 2021-2022																	
SİİRT / KURTALAN / Halk Eğitim Merkezi Ve Akşam Sanat Okulu								DERSLERE GÖRE BAŞARI ANALİZİ																	
Öğrenci				Numara		Sınıf		S D Y B%																	
ADEM AKSOY				376		11F		TYT Türkçe																	
Puan				Genel Ort.		Dereceler		Türkçe																	
Türü				Puan		Sınıf Ort.		Edebiyat ve Toplum ilişkisi																	
TYT				186,745		198,670		Noktalamaya işaretlerini yerinde kullanır.																	
Puanı Hesaplanan:				127		127		Yazım kurallarına uyar.																	
Katılımlar:				14		129		Edebiyatın Tarih ve Dinle ilişkisi																	
Ders				Soru		Doğru Yanlış		Net		Başarı %		Sınıf Ort.		Kurum Ort.		Genel Ort.		Cumhuriyet Dönemi'nde Tiyatro (1923-1950 Arası)							
Türkçe				30		17 7		15,25		51		13,14		10,31		9,43		Anlatım Bozuklukları							
Tarih-1				5		3 2		2,50		50		1,71		1,66		1,64		Cümlelerin Ögeleri							
Coğrafya-1				5		2 2		1,50		30		1,70		1,32		1,01		Sohbeti tanımlar ve genel özelliklerini kavrar.							
Felsefe				5		0 0		0,00		0		1,71		0,97		0,73		Anlamla ilgili anlatım bozukluklarının sebeplerini belirler.							
Din Kül. ve Ahl. Bil.				5		3 1		2,75		55		3,36		2,92		2,43		Cumhuriyet Dönemi tiyatrosunu tanıtır.							
TYT Sosyal				20		8 5		6,75		34		8,48		6,87		5,80		1923-1950 arasında tiyatroya eser veren yazarları tanıtır.							
Toplam:				90		25 12		22,00		24		21,77		20,04		19,72		1923-1950 arasında yazılan romanların genel özelliklerini kavrar.							
Soru No				123456789012345678901234567890																					
TYT Türkçe				EeC CE dbAcADccd AA BEBDBB BD																					
Cevap Anahtarı				B EACDCEDBCAEADBCCBAAEBEBDBBEBD																					
TYT Sosyal				eEAeEaCdE dAAC																					
Cevap Anahtarı				B CEADEBCEEBCCBDBDAEAAAC																					

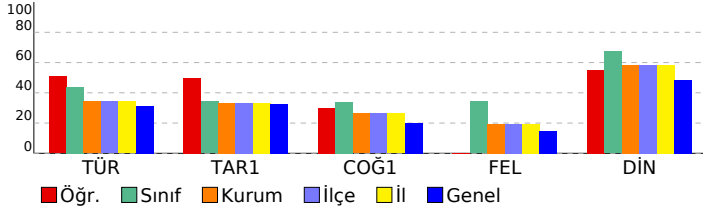

Tarih-1							
Fransız İhtilali ve Avrupa da Sanayi Devrimi ile birlikte devlet-toplum ilişkilerinde meydana gelen dönüşümü kavra							
Osmanlı ile Rusya arasındaki rekabetin Osmanlı Devleti nin Avrupa ve Asya siyasetindeki önemini kavrar.							
Osmanlı Devleti nin son dönemlerinde endüstriyel üretime geçiş çabalarını ve bu süreçte yaşanan zorlukları anali							
Osmanlı Devleti nin siyasi varlığına yönelik tehditleri analiz eder.							
Osmanlı devlet idaresi ve toplum düzenindeki çözümleri önleme çabalarını analiz eder.							
Coğrafya-1							
Doğal unsurları üretim, dağıtım ve tüketim süreçleri üzerindeki etkisi açısından değerlendirir. Üretim, dağıtım ve t							
İlk kültür merkezlerinin ortaya çıkışı, yayılışı ve dağılışlarını belirleyen faktörleri açıklar.							
Biyocoğrafyanın oluşumu ve azalmasında etkili olan faktörleri açıklar.							
Türkiye'de sanayi sektörünün özelliklerini açıklar.							
Doğal kaynaklar ile ekonomi ilişkisini açıklar.							
Felsefe							
18. yüzyıl -19. yüzyıl felsefesinin karakteristik özelliklerini açıklar.							
MÖ 6. yüzyıl-MS 2. yüzyıl felsefesinin karakteristik özelliklerini açıklar.							
MS 2. yüzyıl-MS 15. yüzyıl felsefesinin karakteristik özelliklerini açıklar.							
20. yüzyıl felsefesinin karakteristik özelliklerini açıklar.							
Din Kül. ve Ahl. Bil.							
Kur'an'ı Kerim'de geçen bazı kavramları yorumlar.							
Hz. Muhammed'in peygamberlikle ilgili görevlerini açıklar.							
Dünya hayatı ile ahiret hayatı arasında ilişki kurar.							
İnançta ilgili yaklaşımları tartışır.							

SINAV SONUÇ BELGESİ								SONUÇ YAYINLARI 11. SINIF 4.DENEME 2021-2022											
SİİRT / KURTALAN / Halk Eğitim Merkezi Ve Akşam Sanat Okulu								DERSLERE GÖRE BAŞARI ANALİZİ											
Öğrenci				Numara		Sınıf		S D Y B%											
AHMET KAYA				412		11F		TYT Türkçe											
Puan				Genel Ort.		Dereceler		30 18 5 60											
TYT				198,595		198,670		30 18 5 60											
Puan Türü				Puan		Genel Ort.		Edebiyat ve Toplum ilişkisi											
TYT				198,595		198,670		Noktalamaya işaretlerini yerinde kullanır.											
Puan Hesaplanan:				127		127		Edebiyatın Tarih ve Dinle ilişkisi											
Katılımlar:				14		129		Yazım kurallarına uyar.											
Ders				Soru		Doğru		Yanlış		Net		Başarı %		Sınıf Ort.		Kurum Ort.		Genel Ort.	
Türkçe				30		18		5		16,75		56		▲13,14		▲10,31		▲9,43	
Tarih-1				5		3		1		2,75		55		▲1,71		▲1,66		▲1,64	
Coğrafya-1				5		1		1		0,75		15		▼1,70		▼1,32		▼1,01	
Felsefe				5		1		1		0,75		15		▼1,71		▼0,97		▲0,73	
Din Kül. ve Ahl. Bil.				5		4		0		4,00		80		▲3,36		▲2,92		▲2,43	
TYT Sosyal				20		9		3		8,25		41		▼8,48		▲6,87		▲5,80	
Toplam:				90		27		8		25,00		28		▲21,77		▲20,04		▲19,72	
Soru No				123456789012345678901234567890															
TYT Türkçe				AE CE CAcAbccD dA EBA BBD BDB															
Cevap Anahtarı				A AEDCEDBCAEACBDDCCABEBAEBBDEBDB															
TYT Sosyal				EEeA C a B c EAA A															
Cevap Anahtarı				A EECADCEEBBDBDCEAAACA															

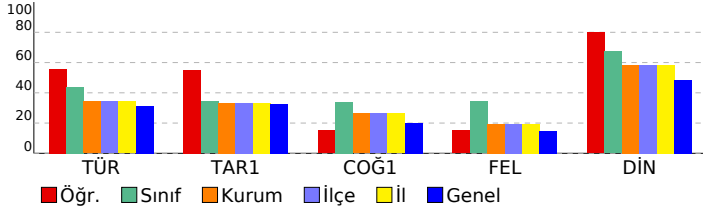

TYT Sosyal							
Tarih-1							
Osmanlı ile Rusya arasındaki rekabetin Osmanlı Devleti'nin Avrupa ve Asya siyasetindeki önemini kavrar.							
Osmanlı devlet idaresi ve toplum düzenindeki çözümleri önleme çabalarını analiz eder.							
Fransız İhtilali ve Avrupa'da Sanayi Devrimi ile birlikte devlet-toplum ilişkilerinde meydana gelen dönüşümü kavrar.							
Osmanlı Devleti'nin son dönemlerinde endüstriyel üretime geçiş çabalarını ve bu süreçte yaşanan zorlukları analiz eder.							
Osmanlı Devleti'nin siyasi varlığına yönelik tehditleri analiz eder.							
Coğrafya-1							
İlk kültür merkezlerinin ortaya çıkışı, yayılışı ve dağılımlarını belirleyen faktörleri açıklar.							
Biyocoğrafyanın oluşumu ve azalmasını etkileyen faktörleri açıklar.							
Türkiye'de sanayi sektörünün özelliklerini açıklar.							
Doğal kaynaklar ile ekonomi ilişkisini açıklar.							
Doğal unsurları üretim, dağıtım ve tüketim süreçleri üzerindeki etkisi açısından değerlendirir. Üretim, dağıtım ve tüketim süreçleri üzerindeki etkisi açısından değerlendirir.							
Felsefe							
MÖ 6. yüzyıl-MS 2. yüzyıl felsefesinin karakteristik özelliklerini açıklar.							
MS 2. yüzyıl-MS 15. yüzyıl felsefesinin karakteristik özelliklerini açıklar.							
20. yüzyıl felsefesinin karakteristik özelliklerini açıklar.							
18. yüzyıl -19. yüzyıl felsefesinin karakteristik özelliklerini açıklar.							
Din Kül. ve Ahl. Bil.							
Hz. Muhammed'in peygamberlikle ilgili görevlerini açıklar.							
Dünya hayatı ile ahiret hayatı arasında ilişki kurar.							
Kur'an'ın Kerim'de geçen bazı kavramları yorumlar.							
İnançla ilgili yaklaşımları tartışır.							

SINAV SONUÇ BELGESİ							
SİİRT / KURTALAN / Halk Eğitim Merkezi Ve Akşam Sanat Okulu							
Öğrenci				Numara		Sınıf	
BERFİN YAŞAR				438		11F	
Puan Türü	Puan	Genel Ort.	Dereceler				
			Snf	Kurum	İlçe	İl	Genel
TYT	▲ 207,420	198,670	4	28	28	28	478
Puanı Hesaplanan:			127	127	127	127	1212
Katılımlar:			14	129	129	129	1490

Ders	Soru	Doğru	Yanlış	Net	Başarı %	Sınıf Ort.	Kurum Ort.	Genel Ort.
Türkçe	30	17	4	16,00	53	▲ 13,14	▲ 10,31	▲ 9,43
Tarih-1	5	3	1	2,75	55	▲ 1,71	▲ 1,66	▲ 1,64
Coğrafya-1	5	3	2	2,50	50	▲ 1,70	▲ 1,32	▲ 1,01
Felsefe	5	4	1	3,75	75	▲ 1,71	▲ 0,97	▲ 0,73
Din Kül. ve Ahl. Bil.	5	3	2	2,50	50	▼ 3,36	▼ 2,92	▲ 2,43
TYT Sosyal	20	13	6	11,50	58	▲ 8,48	▲ 6,87	▲ 5,80
Matematik-1	20	0	1	-0,25	-1	▼ 0,33	▼ 2,95	▼ 6,61
Toplam:	90	30	11	27,25	30	▲ 21,77	▲ 20,04	▲ 19,72

Soru No	123456789012345678901234567890
TYT Türkçe	AEeCEcBCAcACBD C BAa EBD
Cevap Anahtarı	A AEDCEDBCAEACBDCCABEBAEBBDEBDB
TYT Sosyal	ECAaCEdBaDeBDCdAACd
Cevap Anahtarı	A EECADCEEBBDBDCEAACA
TYT Matematik	e
Cevap Anahtarı	A ADCEDDBEEBBDDADECACD

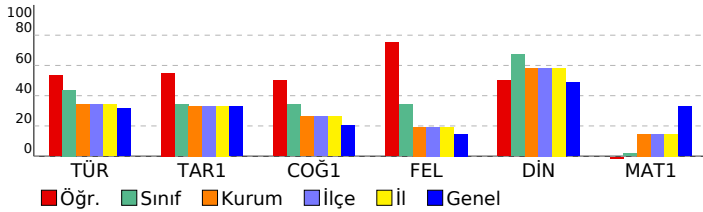

SONUÇ YAYINLARI 11. SINIF 4.DENEME 2021-2022

DERSLERE GÖRE BAŞARI ANALİZİ

	S	D	Y	B%
TYT Türkçe	30	17	4	57
Türkçe	30	17	4	57
Edebiyat ve Toplum ilişkisi	6	5	1	83
Noktalamayı işaretlerini yerinde kullanır.	2	1	1	50
Edebiyatın Tarih ve Dinle ilişkisi	2	2	0	100
Yazım kurallarına uyar.	2	1	1	50
Anlatım Bozuklukları	1	1	0	100
Cümlelerin Ögeleri	1	1	0	100
Cumhuriyet Dönemi'nde Tiyatro (1923-1950 Arası)	1	0	0	0
Anlamla ilgili anlatım bozukluklarının sebeplerini belirler.	1	0	0	0
Sohbeti tanımlar ve genel özelliklerini kavrar.	1	1	0	100
1923-1950 arasında tiyatro eseri veren yazarları tanıır.	3	1	0	33
Cumhuriyet Dönemi tiyatrosunu tanıır.	1	0	0	0
1950-1980 arasında tiyatro eseri veren yazarları tanıır.	1	0	0	0
Fıkraı tanımlar ve genel özelliklerini kavrar.	1	1	0	100
1923-1950 arasında eser veren yazarların ve bu dönemde yazılan romanların genel özelliklerini kavrar.	2	1	0	50
Cumhuriyet Dönemi'nde Roman (1923-1950 Arası)	1	0	1	0
1950-1980 arasında eser veren yazarların ve bu dönemde yazılan romanların genel özelliklerini kavrar.	1	0	0	0
Fecriati Dönemi'nde Şiir	1	1	0	100
Makale türünün genel özelliklerini kavrar ve bilimsel makalenin bölümlerini bilir.	1	1	0	100
Edebi akımları ve edebiyata yansımalarını bilir.	1	0	0	0

TYT Sosyal

	S	D	Y	B%
TYT Sosyal	20	13	6	65
Tarih-1	5	3	1	60
Osmanlı ile Rusya arasındaki rekabetin Osmanlı Devleti nin Avrupa ve Asya siyasetindeki önemini kavrar.	1	0	0	0
Osmanlı devlet idaresi ve toplum düzenindeki çözümleri önleme çabalarını analiz eder.	1	1	0	100
Fransız İhtilali ve Avrupa da Sanayi Devrimi ile birlikte devlet-toplum ilişkilerinde meydana gelen dönüşümü kavrar	1	1	0	100
Osmanlı Devleti nin son dönemlerinde endüstriyel üretime geçiş çabalarını ve bu süreçte yaşanan zorlukları analizi	1	1	0	100
Osmanlı Devleti nin siyasi varlığına yönelik tehditleri analiz eder.	1	0	1	0
Coğrafya-1	5	3	2	60
İlk kültür merkezlerinin ortaya çıkışı, yayılışı ve dağılımlarını belirleyen faktörleri açıklar.	1	1	0	100
Biyocoğrafyanın oluşumu ve azalmasına etkili olan faktörleri açıklar.	1	1	0	100
Türkiye'de sanayi sektörünün özelliklerini açıklar.	1	0	1	0
Doğal kaynaklar ile ekonomi ilişkisini açıklar.	1	1	0	100
Doğal unsurları üretim, dağıtım ve tüketim süreçleri üzerindeki etkisi açısından değerlendirir. Üretim, dağıtım ve tüketim	1	0	1	0
Felsefe	5	4	1	80
MÖ 6. yüzyıl-MS 2. yüzyıl felsefesinin karakteristik özelliklerini açıklar.	1	1	0	100
MS 2. yüzyıl-MS 15. yüzyıl felsefesinin karakteristik özelliklerini açıklar.	1	0	1	0
20. yüzyıl felsefesinin karakteristik özelliklerini açıklar.	2	2	0	100
18. yüzyıl -19. yüzyıl felsefesinin karakteristik özelliklerini açıklar.	1	1	0	100
Din Kül. ve Ahl. Bil.	5	3	2	60
Hz. Muhammed'in peygamberlikle ilgili görevlerini açıklar.	1	0	1	0
Dünya hayatı ile ahiret hayatı arasında ilişki kurar.	1	1	0	100
Kur'an'ı Kerim'de geçen bazı kavramları yorumlar.	2	1	1	50
İnançla ilgili yaklaşımları tartışır.	1	1	0	100

TYT Matematik

	S	D	Y	B%
TYT Matematik	20	0	1	0
Matematik-1	20	0	1	0
Trigonometrik Fonksiyonlar	2	0	0	0
ANALİTİK GEOMETRİ	2	0	0	0
Doğrunun Analitik İncelenmesi	1	0	0	0
İkinci dereceden İki bilinmeyenli denklem sistemlerinin çözüm kümesini bulur.	1	0	0	0
Fonksiyonların Dönüşümleri	1	0	0	0
Fonksiyonlarla İlgili Uygulamalar	1	0	0	0
İkinci dereceden bir değişkenli fonksiyonun grafiğini çizerek yorumlar.	1	0	0	0
İkinci dereceden bir bilinmeyenli eşitsizliklerin çözüm kümesini bulur.	1	0	0	0
Çemberde kirisin özelliklerini göstererek işlemler yapar.	4	0	1	0
Bir çemberde merkez, çevre, iç, dış ve teğet-kiris açıların özelliklerini kullanarak işlemler yapar.	3	0	0	0
Çemberin Temel Elemanları	1	0	0	0
Dairenin çevre ve alan bağıntılarını oluşturur.	2	0	0	0

SINAV SONUÇ BELGESİ

SİİRT / KURTALAN / Halk Eğitim Merkezi Ve Akşam Sanat Okulu

Öğrenci	Numara	Sınıf
CEMİLE ÇİÇEK	433	11F

Puan Türü	Puan	Genel Ort.	Dereceler				
			Snf	Kurum	İlçe	İl	Genel
TYT	▼ 181,215	198,670	9	61	61	61	665
Puanı Hesaplanan:			127	127	127	1212	
Katılımlar:			14	129	129	129	1490

Ders	Soru	Doğru	Yanlış	Net	Başarı %	Sınıf Ort.	Kurum Ort.	Genel Ort.
Türkçe	30	12	9	9,75	33	▼ 13,14	▼ 10,31	▲ 9,43
Tarih-1	5	1	3	0,25	5	▼ 1,71	▼ 1,66	▼ 1,64
Coğrafya-1	5	3	2	2,50	50	▲ 1,70	▲ 1,32	▲ 1,01
Felsefe	5	2	1	1,75	35	▲ 1,71	▲ 0,97	▲ 0,73
Din Kül. ve Ahl. Bil.	5	3	1	2,75	55	▼ 3,36	▼ 2,92	▲ 2,43
TYT Sosyal	20	9	7	7,25	36	▼ 8,48	▲ 6,87	▲ 5,80
Matematik-1	20	3	0	3,00	15	▲ 0,33	▲ 2,95	▼ 6,61
Toplam:	90	24	16	20,00	22	▼ 21,77	▼ 20,04	▲ 19,72

Soru No: 123456789012345678901234567890

TYT Türkçe: AEDCa dbAEACa b eA EeAa bB

Cevap Anahtarı: A AEDCEDBCAEACBDCCABEBAEBBDEBDB

TYT Sosyal: Eae aCaEBaaB D EAA c

Cevap Anahtarı: A EECADCEEBBDBDCEAACA

TYT Matematik: B DE

Cevap Anahtarı: A ADCEDDBEEBBDDADECACD

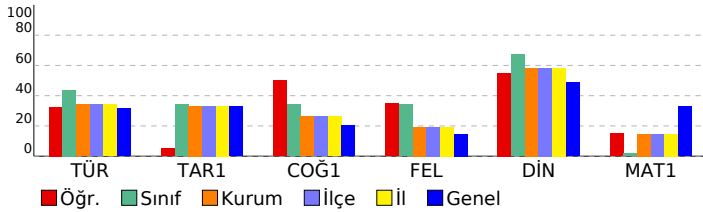

SONUÇ YAYINLARI 11. SINIF 4.DENEME 2021-2022

DERSLERE GÖRE BAŞARI ANALİZİ

	S	D	Y	B%
TYT Türkçe	30	12	9	40
Türkçe	30	12	9	40
Edebiyat ve Toplum ilişkisi	6	6	0	100
Noktalamayı işaretlerini yerinde kullanır.	2	2	0	100
Edebiyatın Tarih ve Dinle ilişkisi	2	0	2	0
Yazım kurallarına uyar.	2	0	1	0
Anlatım Bozuklukları	1	0	1	0
Cümlelerin Öğeleri	1	0	0	0
Cumhuriyet Dönemi'nde Tiyatro (1923-1950 Arası)	1	0	1	0
Anlamla ilgili anlatım bozukluklarının sebeplerini belirler.	1	0	0	0
Sohbeti tanımlar ve genel özelliklerini kavrar.	1	0	1	0
1923-1950 arasında tiyatro eseri veren yazarları tanıır.	3	1	1	33
Cumhuriyet Dönemi tiyatrosunu tanıır.	1	0	0	0
1950-1980 arasında tiyatro eseri veren yazarları tanıır.	1	1	0	100
Fıkıyı tanımlar ve genel özelliklerini kavrar.	1	0	1	0
1923-1950 arasında eser veren yazarların ve bu dönemde yazılan romanların genel özelliklerini kavrar.	2	1	0	50
Cumhuriyet Dönemi'nde Roman (1923-1950 Arası)	1	0	1	0
1950-1980 arasında eser veren yazarların ve bu dönemde yazılan romanların genel özelliklerini kavrar.	1	0	0	0
Fecriati Dönemi'nde Şiir	1	1	0	100
Makale türünün genel özelliklerini kavrar ve bilimsel makalenin bölümlerini bilir.	1	0	0	0
Edebi akımları ve edebiyata yansımalarını bilir.	1	0	0	0

TYT Sosyal **20 9 7 45**

Tarih-1	S	D	Y	B%
Tarih-1	5	1	3	20
Osmanlı ile Rusya arasındaki rekabetin Osmanlı Devleti nin Avrupa ve Asya siyasetindeki önemini kavrar.	1	1	0	100
Osmanlı devlet idaresi ve toplum düzenindeki çözümleri önleme çabalarını analiz eder.	1	0	1	0
Fransız İhtilali ve Avrupa da Sanayi Devrimi ile birlikte devlet-toplum ilişkilerinde meydana gelen dönüşümü kavrar	1	0	1	0
Osmanlı Devleti nin son dönemlerinde endüstriyel üretime geçiş çabalarını ve bu süreçte yaşanan zorlukları analiz eder.	1	0	0	0
Osmanlı Devleti nin siyasi varlığına yönelik tehditleri analiz eder.	1	0	1	0

Coğrafya-1 **5 3 2 60**

İlk kültür merkezlerinin ortaya çıkışı, yayılışı ve dağılımlarını belirleyen faktörleri açıklar.	1	1	0	100
Biyocoğrafyanın oluşumu ve azalmasında etkili olan faktörleri açıklar.	1	0	1	0
Türkiye'de sanayi sektörünün özelliklerini açıklar.	1	1	0	100
Doğal kaynaklar ile ekonomi ilişkisini açıklar.	1	1	0	100
Doğal unsurları üretim, dağıtım ve tüketim süreçleri üzerindeki etkisi açısından değerlendirir. Üretim, dağıtım ve tüketim süreçleri üzerindeki etkisi açısından değerlendirir.	1	0	1	0

Felsefe **5 2 1 40**

MÖ 6. yüzyıl-MS 2. yüzyıl felsefesinin karakteristik özelliklerini açıklar.	1	0	1	0
MS 2. yüzyıl-MS 15. yüzyıl felsefesinin karakteristik özelliklerini açıklar.	1	1	0	100
20. yüzyıl felsefesinin karakteristik özelliklerini açıklar.	2	1	0	50
18. yüzyıl -19. yüzyıl felsefesinin karakteristik özelliklerini açıklar.	1	0	0	0

Din Kül. ve Ahl. Bil. **5 3 1 60**

Hz. Muhammed'in peygamberlikle ilgili görevlerini açıklar.	1	1	0	100
Dünya hayatı ile ahiret hayatı arasında ilişki kurar.	1	1	0	100
Kur'an'ı Kerim'de geçen bazı kavramları yorumlar.	2	1	1	50
İnançla ilgili yaklaşımları tartışır.	1	0	0	0

TYT Matematik **20 3 0 15**

Matematik-1	20	3	0	15
Trigonometrik Fonksiyonlar	2	0	0	0
ANALİTİK GEOMETRİ	2	0	0	0
Doğrunun Analitik İncelenmesi	1	0	0	0
İkinci dereceden İki bilinmeyenli denklem sistemlerinin çözüm kümesini bulur.	1	0	0	0
Fonksiyonların Dönüşümleri	1	0	0	0
Fonksiyonlarla İlgili Uygulamalar	1	0	0	0
İkinci dereceden bir değişkenli fonksiyonun grafiğini çizerek yorumlar.	1	0	0	0
İkinci dereceden bir bilinmeyenli eşitsizliklerin çözüm kümesini bulur.	1	0	0	0
Çemberde girişin özelliklerini göstererek işlemler yapar.	4	1	0	25
Bir çemberde merkez, çevre, iç, dış ve teğet-kiriş açılarının özelliklerini kullanarak işlemler yapar.	3	2	0	67
Çemberin Temel Elemanları	1	0	0	0
Dairenin çevre ve alan bağıntılarını oluşturur.	2	0	0	0

SINAV SONUÇ BELGESİ								SONUÇ YAYINLARI 11. SINIF 4.DENEME 2021-2022											
SİİRT / KURTALAN / Halk Eğitim Merkezi Ve Akşam Sanat Okulu								DERSLERE GÖRE BAŞARI ANALİZİ											
Öğrenci				Numara		Sınıf		S D Y B%											
DİLAN				360		11F		TYT Türkçe											
Puan				Genel Ort.		Dereceler		Türkçe											
Türü				Puan		Sınıf Ort.		Edebiyat ve Toplum ilişkisi											
TYT				151,345		198,670		Noktalamaya işaretlerini yerinde kullanır.											
Puanı Hesaplanan:				127		127		Yazım kurallarına uyar.											
Katılımlar:				14		129		Edebiyatın Tarih ve Dinle ilişkisi											
Ders				Soru		Doğru		Yanlış		Net		Başarı %		Sınıf Ort.		Kurum Ort.		Genel Ort.	
Türkçe				30		11		11		8,25		28		13,14		10,31		9,43	
Tarih-1				5		0		2		-0,50		-10		1,71		1,66		1,64	
Coğrafya-1				5		1		1		0,75		15		1,70		1,32		1,01	
Felsefe				5		1		1		0,75		15		1,71		0,97		0,73	
Din Kül. ve Ahl. Bil.				5		4		1		3,75		75		3,36		2,92		2,43	
TYT Sosyal				20		6		5		4,75		24		8,48		6,87		5,80	
Toplam:				90		17		16		13,00		14		21,77		20,04		19,72	
Soru No				123456789012345678901234567890															
TYT Türkçe				cbCDCEcBCecA B ed Aa c e EcD															
Cevap Anahtarı				B EACDCEDBCAEADBCCBAAEBEBDBBEBD															
TYT Sosyal				c a dE a DAEAAA															
Cevap Anahtarı				B CEADEBCEEBDCBBDAEAAAC															

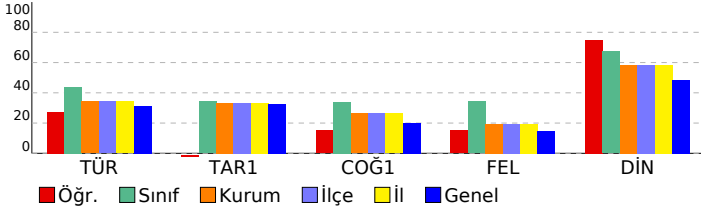

SONUÇ YAYINLARI 11. SINIF 4.DENEME 2021-2022							
DERSLERE GÖRE BAŞARI ANALİZİ							
S D Y B%							
TYT Türkçe							
Türkçe							
Edebiyat ve Toplum ilişkisi							
Noktalamaya işaretlerini yerinde kullanır.							
Yazım kurallarına uyar.							
Edebiyatın Tarih ve Dinle ilişkisi							
Cumhuriyet Dönemi'nde Tiyatro (1923-1950 Arası)							
Anlatım Bozuklukları							
Cümlelerin Öğeleri							
Sohbeti tanımlar ve genel özelliklerini kavrar.							
Anlamla ilgili anlatım bozukluklarının sebeplerini belirler.							
Cumhuriyet Dönemi tiyatrosunu tanıır.							
1923-1950 arasında tiyatro eseri veren yazarları tanıır.							
1923-1950 arasında eser veren yazarların ve bu dönemde yazılan romanların genel özelliklerini kavrar.							
Cumhuriyet Dönemi'nde Roman (1923-1950 Arası)							
1950-1980 arasında tiyatro eseri veren yazarları tanıır.							
Fıkraı tanımlar ve genel özelliklerini kavrar.							
1950-1980 arasında eser veren yazarların ve bu dönemde yazılan romanların genel özelliklerini kavrar.							
Edebi akımları ve edebiyata yansımalarını bilir.							
Fecriyat Dönemi'nde Şiir							
Makale türünün genel özelliklerini kavrar ve bilimsel makalenin bölümlerini bilir.							
TYT Sosyal							
Tarih-1							
Fransız İhtilali ve Avrupa da Sanayi Devrimi ile birlikte devlet-toplum ilişkilerinde meydana gelen dönüşümü kavra							
Osmanlı ile Rusya arasındaki rekabetin Osmanlı Devleti nin Avrupa ve Asya siyasetindeki önemini kavrar.							
Osmanlı Devleti nin son dönemlerinde endüstriyel üretime geçiş çabalarını ve bu süreçte yaşanan zorlukları analı							
Osmanlı Devleti nin siyasi varlığına yönelik tehditleri analiz eder.							
Osmanlı devlet idaresi ve toplum düzenindeki çözümleri önleme çabalarını analiz eder.							
Coğrafya-1							
Doğal unsurları üretim, dağıtım ve tüketim süreçleri üzerindeki etkisi açısından değerlendirir. Üretim, dağıtım ve tü							
İlk kültür merkezlerinin ortaya çıkışı, yayılışı ve dağılışılarını belirleyen faktörleri açıklar.							
Biyocoğrafyanın oluşumu ve azalmasında etkili olan faktörleri açıklar.							
Türkiye'de sanayi sektörünün özelliklerini açıklar.							
Doğal kaynaklar ile ekonomi ilişkisini açıklar.							
Felsefe							
18. yüzyıl -19. yüzyıl felsefesinin karakteristik özelliklerini açıklar.							
MÖ 6. yüzyıl-MS 2. yüzyıl felsefesinin karakteristik özelliklerini açıklar.							
MS 2. yüzyıl-MS 15. yüzyıl felsefesinin karakteristik özelliklerini açıklar.							
20. yüzyıl felsefesinin karakteristik özelliklerini açıklar.							
Din Kül. ve Ahl. Bil.							
Kur'an'ı Kerim'de geçen bazı kavramları yorumlar.							
Hz. Muhammed'in peygamberlikle ilgili görevlerini açıklar.							
Dünya hayatı ile ahiret hayatı arasında ilişki kurar.							
İnançta ilgili yaklaşımları tartışır.							

SINAV SONUÇ BELGESİ								SONUÇ YAYINLARI 11. SINIF 4.DENEME 2021-2022											
SİİRT / KURTALAN / Halk Eğitim Merkezi Ve Akşam Sanat Okulu								DERSLERE GÖRE BAŞARI ANALİZİ											
Öğrenci				Numara		Sınıf		S D Y B%											
KADER ARSLAN				485		11F		TYT Türkçe 30 20 8 67											
Puan Türü	Puan	Genel Ort.	Dereceler																
			Snf	Kurum	İlçe	İl	Genel												
TYT	▲ 218,420	198,670	2	21	21	21	401	Türkçe 30 20 8 67											
	Puanı Hesaplanan:		127	127	127	127	1212	Edebiyat ve Toplum ilişkisi 6 4 2 67											
Katılımlar:		14	129	129	129	1490	Noktalamaya işaretlerini yerinde kullanır. 2 2 0 100												
Ders	Soru	Doğru	Yanlış	Net	Başarı %	Sınıf Ort.	Kurum Ort.	Genel Ort.	Yazım kurallarına uyar. 2 1 0 50										
Türkçe	30	20	8	18,00	60	▲ 13,14	▲ 10,31	▲ 9,43	Edebiyatın Tarih ve Dinle ilişkisi 2 1 1 50										
Tarih-1	5	3	2	2,50	50	▲ 1,71	▲ 1,66	▲ 1,64	Cumhuriyet Dönemi'nde Tiyatro (1923-1950 Arası) 1 1 0 100										
Coğrafya-1	5	2	1	1,75	35	▲ 1,70	▲ 1,32	▲ 1,01	Anlatım Bozuklukları 1 0 1 0										
Felsefe	5	3	1	2,75	55	▲ 1,71	▲ 0,97	▲ 0,73	Cümlelerin Öğeleri 1 0 1 0										
Din Kül. ve Ahl. Bil.	5	5	0	5,00	100	▲ 3,36	▲ 2,92	▲ 2,43	Sohbeti tanımlar ve genel özelliklerini kavrar. 1 0 1 0										
TYT Sosyal	20	13	4	12,00	60	▲ 8,48	▲ 6,87	▲ 5,80	Anlamla ilgili anlatım bozukluklarının sebeplerini belirler. 1 0 1 0										
Toplam:		90	33	12	30,00	33	▲ 21,77	▲ 20,04	▲ 19,72	Cumhuriyet Dönemi tiyatrosunu tanıır. 1 0 0 0									
Soru No		123456789012345678901234567890																	
TYT Türkçe		EACDCE dbAcADccdb AAaBEbDBBEBD																	
Cevap Anahtarı		B EACDCEDBCAEADBCCBAAEBEBDBBEBD																	
TYT Sosyal		eEAeE CdE DaBDAEAAC																	
Cevap Anahtarı		B CEADEBCEEBcDBBDAEAAC																	

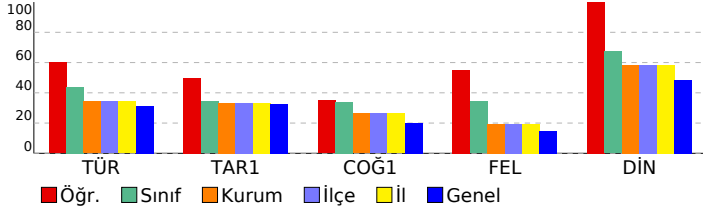

TYT Sosyal 20 13 4 65							
Tarih-1 5 3 2 60							
Fransız İhtilali ve Avrupa da Sanayi Devrimi ile birlikte devlet-toplum ilişkilerinde meydana gelen dönüşümü kavra 1 0 1 0							
Osmanlı ile Rusya arasındaki rekabetin Osmanlı Devleti nin Avrupa ve Asya siyasetindeki önemini kavrar. 1 1 0 100							
Osmanlı Devleti nin son dönemlerinde endüstriyel üretime geçiş çabalarını ve bu süreçte yaşanan zorlukları analı 1 1 0 100							
Osmanlı Devleti nin siyasi varlığına yönelik tehditleri analiz eder. 1 0 1 0							
Osmanlı devlet idaresi ve toplum düzenindeki çözümleri önleme çabalarını analiz eder. 1 1 0 100							
Coğrafya-1 5 2 1 40							
Doğal unsurları üretim, dağıtım ve tüketim süreçleri üzerindeki etkisi açısından değerlendirir. Üretim, dağıtım ve tü 1 0 0 0							
İlk kültür merkezlerinin ortaya çıkışı, yayılışı ve dağılışlarını belirleyen faktörleri açıklar. 1 1 0 100							
Biyocoşunluğun oluşumu ve azalmasında etkili olan faktörleri açıklar. 1 0 1 0							
Türkiye'de sanayi sektörünün özelliklerini açıklar. 1 1 0 100							
Doğal kaynaklar ile ekonomi ilişkisini açıklar. 1 0 0 0							
Felsefe 5 3 1 60							
18. yüzyıl -19. yüzyıl felsefesinin karakteristik özelliklerini açıklar. 1 0 0 0							
MÖ 6. yüzyıl-MS 2. yüzyıl felsefesinin karakteristik özelliklerini açıklar. 1 1 0 100							
MS 2. yüzyıl-MS 15. yüzyıl felsefesinin karakteristik özelliklerini açıklar. 1 0 1 0							
20. yüzyıl felsefesinin karakteristik özelliklerini açıklar. 2 2 0 100							
Din Kül. ve Ahl. Bil. 5 5 0 100							
Kur'an'ı Kerim'de geçen bazı kavramları yorumlar. 2 2 0 100							
Hz. Muhammed'in peygamberlikle ilgili görevlerini açıklar. 1 1 0 100							
Dünya hayatı ile ahiret hayatı arasında ilişki kurar. 1 1 0 100							
İnançta ilgili yaklaşımları tartışır. 1 1 0 100							

SINAV SONUÇ BELGESİ

SİİRT / KURTALAN / Halk Eğitim Merkezi Ve Akşam Sanat Okulu

Öğrenci	Numara	Sınıf
KISMET GÜMERKAN	388	11F

Puan Türü	Puan	Genel Ort.	Dereceler				
			Snf	Kurum	İlçe	İl	Genel
TYT	▼ 180,835	198,670	10	62	62	62	670
Puanı Hesaplanan:			127	127	127	127	1212
Katılımlar:			14	129	129	129	1490

Ders	Soru	Doğru	Yanlış	Net	Başarı %	Sınıf Ort.	Kurum Ort.	Genel Ort.
Türkçe	30	17	11	14,25	48	▲ 13,14	▲ 10,31	▲ 9,43
Tarih-1	5	1	4	0,00	0	▼ 1,71	▼ 1,66	▼ 1,64
Coğrafya-1	5	3	2	2,50	50	▲ 1,70	▲ 1,32	▲ 1,01
Felsefe	5	2	3	1,25	25	▼ 1,71	▲ 0,97	▲ 0,73
Din Kül. ve Ahl. Bil.	5	3	2	2,50	50	▼ 3,36	▼ 2,92	▲ 2,43
TYT Sosyal	20	9	11	6,25	31	▼ 8,48	▼ 6,87	▲ 5,80
Matematik-1	20	2	8	0,00	0	▼ 0,33	▼ 2,95	▼ 6,61
Toplam:	90	28	30	20,50	23	▼ 21,77	▲ 20,04	▲ 19,72

Soru No	123456789012345678901234567890
TYT Türkçe	EAbDcB dbAcAbcccd eAAEBEcDBBEBD
Cevap Anahtarı	B EACDCEBCEAEADBCCBAAEBEBDBBEBD
TYT Sosyal	eEcaaeCdEBbbaBDacAAa
Cevap Anahtarı	B CEADEBCEEBCCBDAEAEAC
TYT Matematik	da ea d Bc D ba
Cevap Anahtarı	B DAECEBDBBEBBADEDACDC

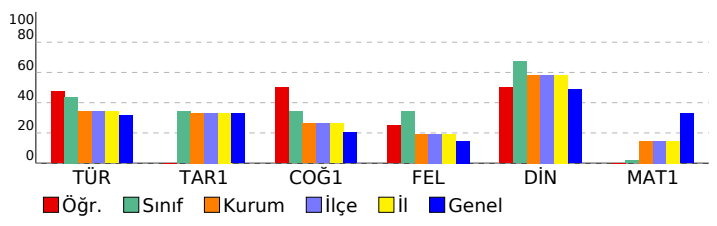

SONUÇ YAYINLARI 11. SINIF 4.DENEME 2021-2022

DERSLERE GÖRE BAŞARI ANALİZİ

	S	D	Y	B%
TYT Türkçe	30	17	11	57
Türkçe	30	17	11	57
Edebiyat ve Toplum ilişkisi	6	4	2	67
Noktalamaya işaretlerini yerinde kullanır.	2	1	1	50
Yazım kurallarına uyar.	2	1	0	50
Edebiyatın Tarih ve Dinle ilişkisi	2	0	2	0
Cumhuriyet Dönemi'nde Tiyatro (1923-1950 Arası)	1	0	1	0
Anlatım Bozuklukları	1	0	1	0
Cümlelerin Öğeleri	1	0	1	0
Sohbeti tanımlar ve genel özelliklerini kavrar.	1	0	1	0
Anlamla ilgili anlatım bozukluklarının sebeplerini belirler.	1	0	0	0
Cumhuriyet Dönemi tiyatrosunu tanıır.	1	0	1	0
1923-1950 arasında tiyatro eseri veren yazarları tanıır.	3	3	0	100
1923-1950 arasında eser veren yazarların ve bu dönemde yazılan romanların genel özelliklerini kavrar.	2	2	0	100
Cumhuriyet Dönemi'nde Roman (1923-1950 Arası)	1	1	0	100
1950-1980 arasında tiyatro eseri veren yazarları tanıır.	1	1	0	100
Fıkraı tanımlar ve genel özelliklerini kavrar.	1	0	1	0
1950-1980 arasında eser veren yazarların ve bu dönemde yazılan romanların genel özelliklerini kavrar.	1	1	0	100
Edebi akımlar ve edebiyata yansımalarını bilir.	1	1	0	100
Fecriati Dönemi'nde Şiir	1	1	0	100
Makale türünün genel özelliklerini kavrar ve bilimsel makalenin bölümlerini bilir.	1	1	0	100
TYT Sosyal	20	9	11	45
Tarih-1	5	1	4	20
Fransız İhtilali ve Avrupa da Sanayi Devrimi ile birlikte devlet-toplum ilişkilerinde meydana gelen dönüşümü kavra	1	0	1	0
Osmanlı ile Rusya arasındaki rekabetin Osmanlı Devleti nin Avrupa ve Asya siyasetindeki önemini kavrar.	1	1	0	100
Osmanlı Devleti nin son dönemlerinde endüstriyel üretime geçiş çabalarını ve bu süreçte yaşanan zorlukları analıı.	1	0	1	0
Osmanlı Devleti nin siyasi varlığına yönelik tehditleri analiz eder.	1	0	1	0
Osmanlı devlet idaresi ve toplum düzenindeki çözümleri önleme çabalarını analiz eder.	1	0	1	0
Coğrafya-1	5	3	2	60
Doğal unsurları üretim, dağıtım ve tüketim süreçleri üzerindeki etkisi açısından değerlendirir. Üretim, dağıtım ve tüketim süreçlerinin ortaya çıkışı, yayılışı ve dağılımlarını belirleyen faktörleri açıklar.	1	1	0	100
Biyocoğrafyanın oluşumu ve azalmasında etkili olan faktörleri açıklar.	1	0	1	0
Türkiye'de sanayi sektörünün özelliklerini açıklar.	1	1	0	100
Doğal kaynaklar ile ekonomi ilişkisini açıklar.	1	1	0	100
Felsefe	5	2	3	40
18. yüzyıl -19. yüzyıl felsefesinin karakteristik özelliklerini açıklar.	1	0	1	0
MÖ 6. yüzyıl-MS 2. yüzyıl felsefesinin karakteristik özelliklerini açıklar.	1	0	1	0
MS 2. yüzyıl-MS 15. yüzyıl felsefesinin karakteristik özelliklerini açıklar.	1	0	1	0
20. yüzyıl felsefesinin karakteristik özelliklerini açıklar.	2	2	0	100
Din Kül. ve Ahl. Bil.	5	3	2	60
Kur'an'ı Kerim'de geçen bazı kavramları yorumlar.	2	2	0	100
Hz. Muhammed'in peygamberlikle ilgili görevlerini açıklar.	1	0	1	0
Dünya hayatı ile ahiret hayatı arasında ilişki kurar.	1	1	0	100
İnançla ilgili yaklaşımları tartışır.	1	0	1	0
TYT Matematik	20	2	8	10
Matematik-1	20	2	8	10
Trigonometrik Fonksiyonlar	2	0	0	0
ANALİTİK GEOMETRİ	2	0	2	0
Fonksiyonlarla ilgili Uygulamalar	1	0	0	0
Fonksiyonların Dönüşümleri	1	0	0	0
İkinci dereceden iki bilinmeyenli denklemler sisteminin çözüm kümesini bulur.	1	0	1	0
Doğrunun Analitik İncelenmesi	1	0	1	0
İkinci dereceden bir bilinmeyenli eşitsizliklerin çözüm kümesini bulur.	1	0	0	0
Çemberde kirişin özelliklerini göstererek işlemler yapar.	4	1	2	25
İkinci dereceden bir değişkenli fonksiyonun grafiğini çizerek yorumlar.	1	0	0	0
Bir çemberde merkez, çevre, iç, dış ve teğet-kiriş açıların özelliklerini kullanarak işlemler yapar.	3	1	1	33
Çemberin Temel Elemanları	1	0	0	0
Dairenin çevre ve alan bağıntılarını oluşturur.	2	0	1	0

SINAV SONUÇ BELGESİ **SONUÇ YAYINLARI 11. SINIF 4.DENEME 2021-2022**

SİİRT / KURTALAN / Halk Eğitim Merkezi Ve Akşam Sanat Okulu **DERSLERE GÖRE BAŞARI ANALİZİ**

Öğrenci	Numara	Sınıf		S	D	Y	B%
MELİHA ATILGAN	374	11F		30	13	9	43

Puan Türü	Puan	Genel Ort.	Dereceler				
			Snf	Kurum	İlçe	İl	Genel
TYT	▼ 182,040	198,670	8	60	60	60	658
Puanı Hesaplanan:			127	127	127	127	1212
Katılımlar:			14	129	129	129	1490

Ders	Soru	Doğru	Yanlış	Net	Başarı %	Sınıf Ort.	Kurum Ort.	Genel Ort.
Türkçe	30	13	9	10,75	36	▼ 13,14	▲ 10,31	▲ 9,43
Tarih-1	5	3	2	2,50	50	▲ 1,71	▲ 1,66	▲ 1,64
Coğrafya-1	5	3	2	2,50	50	▲ 1,70	▲ 1,32	▲ 1,01
Felsefe	5	3	2	2,50	50	▲ 1,71	▲ 0,97	▲ 0,73
Din Kül. ve Ahl. Bil.	5	3	2	2,50	50	▼ 3,36	▼ 2,92	▲ 2,43
TYT Sosyal	20	12	8	10,00	50	▲ 8,48	▲ 6,87	▲ 5,80
Toplam:	90	25	17	20,75	23	▼ 21,77	▲ 20,04	▲ 19,72

Soru No	123456789012345678901234567890
TYT Türkçe	bACaCEcadAEA BDa Aa a eEBD
Cevap Anahtarı	B EACDCEDBCAEADBCCBAAEBEBDBEBD
TYT Sosyal	dEAeEeCcEBCaBaDcdAAC
Cevap Anahtarı	B CEADEBCEEBCCDBBDAEAAC

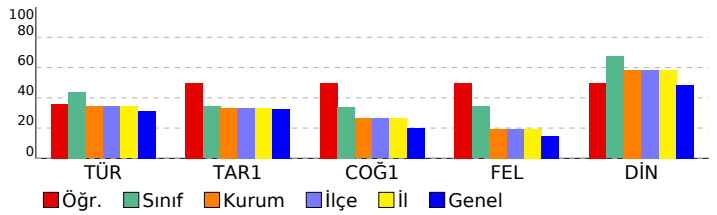

TYT Türkçe	30 13 9 43
Türkçe	30 13 9 43
Edebiyat ve Toplum ilişkisi	6 4 2 67
Noktalamaya işaretlerini yerinde kullanır.	2 1 1 50
Yazım kurallarına uyar.	2 1 1 50
Edebiyatın Tarih ve Dinle ilişkisi	2 1 1 50
Cumhuriyet Dönemi'nde Tiyatro (1923-1950 Arası)	1 0 0 0
Anlatım Bozuklukları	1 1 0 100
Cümlelerin Öğeleri	1 1 0 100
Sohbeti tanımlar ve genel özelliklerini kavrar.	1 0 1 0
Anlamla ilgili anlatım bozukluklarının sebeplerini belirler.	1 0 0 0
Cumhuriyet Dönemi tiyatrosunu tanıtır.	1 0 0 0
1923-1950 arasında tiyatro eseri veren yazarları tanıtır.	3 1 0 33
1923-1950 arasında eser veren yazarların ve bu dönemde yazılan romanların genel özelliklerini kavrar.	2 1 0 50
Cumhuriyet Dönemi'nde Roman (1923-1950 Arası)	1 0 1 0
1950-1980 arasında tiyatro eseri veren yazarları tanıtır.	1 0 0 0
Fıkırayı tanımlar ve genel özelliklerini kavrar.	1 0 1 0
1950-1980 arasında eser veren yazarların ve bu dönemde yazılan romanların genel özelliklerini kavrar.	1 0 0 0
Edebi akımları ve edebiyata yansımalarını bilir.	1 0 1 0
Fecriyat Dönemi'nde Şiir	1 1 0 100
Makale türünün genel özelliklerini kavrar ve bilimsel makalenin bölümlerini bilir.	1 1 0 100
TYT Sosyal	20 12 8 60
Tarih-1	5 3 2 60
Fransız İhtilali ve Avrupa da Sanayi Devrimi ile birlikte devlet-toplum ilişkilerinde meydana gelen dönüşümü kavrar	1 0 1 0
Osmanlı ile Rusya arasındaki rekabetin Osmanlı Devleti nin Avrupa ve Asya siyasetindeki önemini kavrar.	1 1 0 100
Osmanlı Devleti nin son dönemlerinde endüstriyel üretime geçiş çabalarını ve bu süreçte yaşanan zorlukları analizi	1 1 0 100
Osmanlı Devleti nin siyasi varlığına yönelik tehditleri analiz eder.	1 0 1 0
Osmanlı devlet idaresi ve toplum düzenindeki çözümleri önleme çabalarını analiz eder.	1 1 0 100
Coğrafya-1	5 3 2 60
Doğal unsurları üretim, dağıtım ve tüketim süreçleri üzerindeki etkisi açısından değerlendirir. Üretim, dağıtım ve tüketim süreçlerinin ortaya çıkışı, yayılışı ve dağılımlarını belirleyen faktörleri açıklar.	1 1 0 100
Biyocoğrafyanın oluşumu ve azalmasında etkili olan faktörleri açıklar.	1 0 1 0
Türkiye'de sanayi sektörünün özelliklerini açıklar.	1 1 0 100
Doğal kaynaklar ile ekonomi ilişkisini açıklar.	1 1 0 100
Felsefe	5 3 2 60
18. yüzyıl -19. yüzyıl felsefesinin karakteristik özelliklerini açıklar.	1 1 0 100
MÖ 6. yüzyıl-MS 2. yüzyıl felsefesinin karakteristik özelliklerini açıklar.	1 0 1 0
MS 2. yüzyıl-MS 15. yüzyıl felsefesinin karakteristik özelliklerini açıklar.	1 1 0 100
20. yüzyıl felsefesinin karakteristik özelliklerini açıklar.	2 1 1 50
Din Kül. ve Ahl. Bil.	5 3 2 60
Kur'an'ı Kerim'de geçen bazı kavramları yorumlar.	2 1 1 50
Hz. Muhammed'in peygamberlikle ilgili görevlerini açıklar.	1 0 1 0
Dünya hayatı ile ahiret hayatı arasında ilişki kurar.	1 1 0 100
İnançta ilgili yaklaşımları tartışır.	1 1 0 100

SINAV SONUÇ BELGESİ **SONUÇ YAYINLARI 11. SINIF 4.DENEME 2021-2022**

SİİRT / KURTALAN / Halk Eğitim Merkezi Ve Akşam Sanat Okulu

Öğrenci	Numara	Sınıf
MİZAFER	371	11F

Puan Türü	Puan	Genel Ort.	Dereceler				
			Snf	Kurum	İlçe	İl	Genel
TYT	▲ 217,165	198,670	3	22	22	22	414
Puanı Hesaplanan:			127	127	127	127	1212
Katılımlar:			14	129	129	129	1490

Ders	Soru	Doğru	Yanlış	Net	Başarı %	Sınıf Ort.	Kurum Ort.	Genel Ort.
Türkçe	30	18	6	16,50	55	▲13,14	▲10,31	▲9,43
Tarih-1	5	3	2	2,50	50	▲1,71	▲1,66	▲1,64
Coğrafya-1	5	3	2	2,50	50	▲1,70	▲1,32	▲1,01
Felsefe	5	4	1	3,75	75	▲1,71	▲0,97	▲0,73
Din Kül. ve Ahl. Bil.	5	5	0	5,00	100	▲3,36	▲2,92	▲2,43
TYT Sosyal	20	15	5	13,75	69	▲8,48	▲6,87	▲5,80
Matematik-1	20	0	2	-0,50	-3	▼0,33	▼2,95	▼6,61
Toplam:	90	33	13	29,75	33	▲21,77	▲20,04	▲19,72

Soru No: 123456789012345678901234567890

TYT Türkçe: EAC CE dbAcADccd AA BEBDBB BD
Cevap Anahtarı: B EACDCEBCEAEADBDCCBAAEBEBDBBEBD

TYT Sosyal: eEAeEBCdEcCDBBcAEAC
Cevap Anahtarı: B CEAEBCCEBCEBDBDAEAC

TYT Matematik: ab
Cevap Anahtarı: B DAECBDBBEBEBADEDACDC

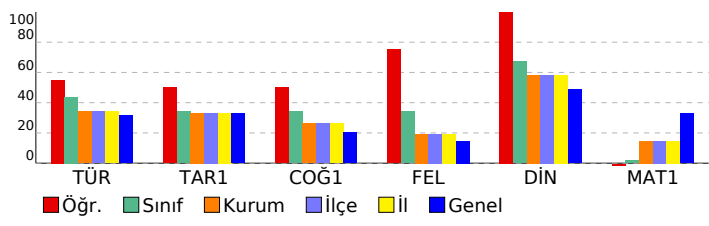

DERSLERE GÖRE BAŞARI ANALİZİ

TYT Türkçe	S	D	Y	B%
Türkçe	30	18	6	60
Edebiyat ve Toplum ilişkisi	6	4	2	67
Noktalama işaretlerini yerinde kullanır.	2	1	0	50
Yazım kurallarına uyar.	2	1	0	50
Edebiyatın Tarih ve Dinle ilişkisi	2	1	1	50
Cumhuriyet Dönemi'nde Tiyatro (1923-1950 Arası)	1	1	0	100
Anlatım Bozuklukları	1	0	1	0
Cümlelerin Öğeleri	1	0	1	0
Sohbeti tanımlar ve genel özelliklerini kavrar.	1	0	1	0
Anlamla ilgili anlatım bozukluklarının sebeplerini belirler.	1	0	0	0
Cumhuriyet Dönemi tiyatrosunu tanıtır.	1	0	0	0
1923-1950 arasında tiyatro eseri veren yazarları tanıtır.	3	2	0	67
1923-1950 arasında eser veren yazarların ve bu dönemde yazılan romanların genel özelliklerini kavrar.	2	2	0	100
Cumhuriyet Dönemi'nde Roman (1923-1950 Arası)	1	0	0	0
1950-1980 arasında tiyatro eseri veren yazarları tanıtır.	1	1	0	100
Fıkıyı tanımlar ve genel özelliklerini kavrar.	1	1	0	100
1950-1980 arasında eser veren yazarların ve bu dönemde yazılan romanların genel özelliklerini kavrar.	1	1	0	100
Edebi akımlar ve edebiyata yansımalarını bilir.	1	1	0	100
Fecriyat Dönemi'nde Şiir	1	1	0	100
Makale türünün genel özelliklerini kavrar ve bilimsel makalenin bölümlerini bilir.	1	1	0	100

TYT Sosyal

TYT Sosyal	S	D	Y	B%
Tarih-1	5	3	2	60
Fransız İhtilali ve Avrupa da Sanayi Devrimi ile birlikte devlet-toplum ilişkilerinde meydana gelen dönüşümü kavrar	1	0	1	0
Osmanlı ile Rusya arasındaki rekabetin Osmanlı Devleti nin Avrupa ve Asya siyasetindeki önemini kavrar.	1	1	0	100
Osmanlı Devleti nin son dönemlerinde endüstriyel üretime geçiş çabalarını ve bu süreçte yaşanan zorlukları analiz eder.	1	1	0	100
Osmanlı Devleti nin siyasi varlığına yönelik tehditleri analiz eder.	1	0	1	0
Osmanlı devlet idaresi ve toplum düzenindeki çözümleri önleme çabalarını analiz eder.	1	1	0	100
Coğrafya-1	5	3	2	60
Doğal unsurları üretim, dağıtım ve tüketim süreçleri üzerindeki etkisi açısından değerlendirir. Üretim, dağıtım ve tüketim süreçlerinin ortaya çıkışı, yayılışı ve dağılımlarını belirleyen faktörleri açıklar.	1	1	0	100
Biyocoğrafyanın oluşumu ve azalmasında etkili olan faktörleri açıklar.	1	0	1	0
Türkiye'de sanayi sektörünün özelliklerini açıklar.	1	1	0	100
Doğal kaynaklar ile ekonomi ilişkisini açıklar.	1	0	1	0
Felsefe	5	4	1	80
18. yüzyıl -19. yüzyıl felsefesinin karakteristik özelliklerini açıklar.	1	1	0	100
MÖ 6. yüzyıl-MS 2. yüzyıl felsefesinin karakteristik özelliklerini açıklar.	1	1	0	100
MS 2. yüzyıl-MS 15. yüzyıl felsefesinin karakteristik özelliklerini açıklar.	1	1	0	100
20. yüzyıl felsefesinin karakteristik özelliklerini açıklar.	2	1	1	50
Din Kül. ve Ahl. Bil.	5	5	0	100
Kur'an'ın Kerim'de geçen bazı kavramları yorumlar.	2	2	0	100
Hz. Muhammed'in peygamberlikle ilgili görevlerini açıklar.	1	1	0	100
Dünya hayatı ile ahiret hayatı arasında ilişki kurar.	1	1	0	100
İnançla ilgili yaklaşımları tartışır.	1	1	0	100

TYT Matematik

TYT Matematik	S	D	Y	B%
Matematik-1	20	0	2	0
Trigonometrik Fonksiyonlar	2	0	2	0
ANALİTİK GEOMETRİ	2	0	0	0
Fonksiyonlarla İlgili Uygulamalar	1	0	0	0
Fonksiyonların Dönüşümleri	1	0	0	0
İkinci dereceden iki bilinmeyenli denklemler sisteminin çözüm kümesini bulur.	1	0	0	0
Doğrunun Analitik İncelenmesi	1	0	0	0
İkinci dereceden bir bilinmeyenli eşitsizliklerin çözüm kümesini bulur.	1	0	0	0
Çemberde kirişin özelliklerini göstererek işlemler yapar.	4	0	0	0
İkinci dereceden bir değişkenli fonksiyonun grafiğini çizerek yorumlar.	1	0	0	0
Bir çemberde merkez, çevre, iç, dış ve teğet-kiriş açıların özelliklerini kullanarak işlemler yapar.	3	0	0	0
Çemberin Temel Elemanları	1	0	0	0
Dairenin çevre ve alan bağıntılarını oluşturur.	2	0	0	0

SINAV SONUÇ BELGESİ							
SİİRT / KURTALAN / Halk Eğitim Merkezi Ve Akşam Sanat Okulu							
Öğrenci			Numara	Sınıf			
NURHAKKI TUTAN			312	11F			
Puan Türü	Puan	Genel Ort.	Dereceler				
			Snf	Kurum	İlçe	İl	Genel
Netler çok düşük olduğu için herhangi bir puan hesaplanmamıştır.							
Katılımlar:			14	129	129	129	1490

Ders	Soru	Doğru	Yanlış	Net	Başarı %	Sınıf Ort.	Kurum Ort.	Genel Ort.
Türkçe	30	13	16	9,00	30	▼13,14	▼10,31	▼9,43
Tarih-1	5	1	4	0,00	0	▼1,71	▼1,66	▼1,64
Coğrafya-1	5	1	4	0,00	0	▼1,70	▼1,32	▼1,01
Felsefe	5	0	5	-1,25	-25	▼1,71	▼0,97	▼0,73
Din Kül. ve Ahl. Bil.	5	2	3	1,25	25	▼3,36	▼2,92	▼2,43
TYT Sosyal	20	4	16	0,00	0	▼8,48	▼6,87	▼5,80
Matematik-1	20	3	17	-1,25	-6	▼0,33	▼2,95	▼6,61
Fizik	7	1	6	-0,50	-7	◆-0,50	▼0,13	▼0,91
Kimya	7	2	5	0,75	11	◆0,75	▲0,43	▼1,75
Biyoloji	6	1	5	-0,25	-4	◆-0,25	▼0,73	▼1,70
TYT Fen	20	4	16	0,00	0	◆0,00	▼1,30	▼4,35
Toplam:	90	24	65	7,75	9	▼21,77	▼20,04	▼19,72

Soru No	123456789012345678901234567890
TYT Türkçe	AbDcaaaAdcbdcAAAaEBAE BDaBbB
Cevap Anahtarı	A AEDCEDBCAEACBDDCCABEBAEBDBEDDB
TYT Sosyal	bdeAaCbacacccaEebeA
Cevap Anahtarı	A EECADCEEBBDBDCEAACA
TYT Matematik	AbacDacaddeBaccdbbaa
Cevap Anahtarı	A ADCEDDBEEBBDADECACD
TYT Fen	baaaEdcBdAeBeacbbcDc
Cevap Anahtarı	A ADEBEEABEACEDBECABDE

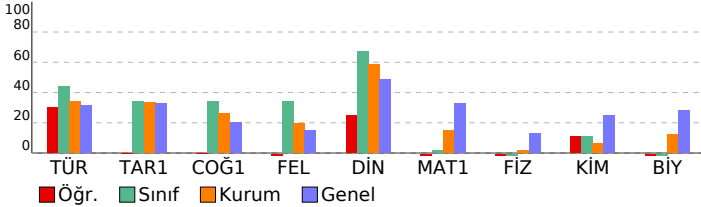

SONUÇ YAYINLARI 11. SINIF 4.DENEME 2021-2022

DERSLERE GÖRE BAŞARI ANALİZİ					S	D	Y	B%
TYT Türkçe					30	13	16	43
Türkçe					30	13	16	43
Edebiyat ve Toplum ilişkisi					6	2	4	33
Noktalamaya işaretlerini yerinde kullanır.					2	2	0	100
Edebiyatın Tarih ve Dinle ilişkisi					2	0	2	0
Yazım kurallarına uyar.					2	0	2	0
Anlatım Bozuklukları					1	0	1	0
Cumhurlen Ögeleri					1	0	1	0
Cumhuriyet Dönemi'nde Tiyatro (1923-1950 Arası)					1	0	1	0
Anlatım ilgilili anlatım bozukluklarının sebeplerini belirler.					1	0	1	0
Sohbeti tanımlar ve genel özelliklerini kavrar.					1	0	1	0
1923-1950 arasında tiyatro eseri veren yazarları tanıır.					3	2	1	67
Cumhuriyet Dönemi tiyatrosunu tanıır.					1	0	1	0
1950-1980 arasında tiyatro eseri veren yazarları tanıır.					1	1	0	100
Fıkra'yı tanımlar ve genel özelliklerini kavrar.					1	1	0	100
1923-1950 arasında eser veren yazarların ve bu dönemde yazılan romanların genel özelliklerini kavrar.					2	1	0	50
Cumhuriyet Dönemi'nde Roman (1923-1950 Arası)					1	1	0	100
1950-1980 arasında eser veren yazarların ve bu dönemde yazılan romanların genel özelliklerini kavrar.					1	1	0	100
Fecriati Dönemi'nde Şiir					1	1	0	100
Makale türünün genel özelliklerini kavrar ve bilimsel makalenin bölümlerini bilir.					1	0	1	0
Edebi akımları ve edebiyata yansımalarını bilir.					1	1	0	100
TYT Sosyal					20	4	16	20
Tarih-1					5	1	4	20
Osmanlı ile Rusya arasındaki rekabetin Osmanlı Devleti nin Avrupa ve Asya siyasetindeki önemini kavrar.					1	0	1	0
Osmanlı devlet idaresi ve toplum düzenindeki çözümleri önleme çabalarını analiz eder.					1	0	1	0
Fransız İhtilali ve Avrupa da Sanayi Devrimi ile birlikte devlet-toplum ilişkilerinde meydana gelen dönüşümü kavrar					1	0	1	0
Osmanlı Devleti nin son dönemlerinde endüstriyel üretime geçiş çabalarını ve bu süreçte yaşanan zorlukları analıı					1	1	0	100
Osmanlı Devleti nin siyasi varlığına yönelik tehditleri analiz eder.					1	0	1	0
Coğrafya-1					5	1	4	20
İlk kültür merkezlerinin ortaya çıkışı, yayılışı ve dağılımlarını belirleyen faktörleri açıklar.					1	1	0	100
Biyocoğrafyanın oluşumu ve azalmasını etkili olan faktörleri açıklar.					1	0	1	0
Türkiye'de sanayi sektörünün özelliklerini açıklar.					1	0	1	0
Doğal kaynaklar ile ekonomi ilişkisini açıklar.					1	0	1	0
Doğal unsurları üretim, dağıtım ve tüketim süreçleri üzerindeki etkisinden değerlendirir. Üretim, dağıtım ve tüketim süreçleri üzerindeki etkisinden değerlendirir.					1	0	1	0
Felsefe					5	0	5	0
MÖ 6. yüzyıl-MS 2. yüzyıl felsefesinin karakteristik özelliklerini açıklar.					1	0	1	0
MS 2. yüzyıl-MS 15. yüzyıl felsefesinin karakteristik özelliklerini açıklar.					1	0	1	0
20. yüzyıl felsefesinin karakteristik özelliklerini açıklar.					2	0	2	0
18. yüzyıl -19. yüzyıl felsefesinin karakteristik özelliklerini açıklar.					1	0	1	0
Din Kül. ve Ahl. Bil.					5	2	3	40
Hz. Muhammed'in peygamberlikle ilgili görevlerini açıklar.					1	1	0	100
Dünya hayatı ile ahiret hayatı arasında ilişki kurar.					1	0	1	0
Kur'an'ı Kerim'de geçen bazı kavramları yorumlar.					2	1	1	50
İnançla ilgili yaklaşımları tartışır.					1	0	1	0
TYT Matematik					20	3	17	15
Matematik-1					20	3	17	15
Trigonometrik Fonksiyonlar					2	1	1	50
ANALİTİK GEOMETRİ					2	0	2	0
Doğrunun Analitik İncelenmesi					1	1	0	100
İkinci dereceden İki bilinmeyenli denklem sistemlerinin çözüm kümesini bulur.					1	0	1	0
Fonksiyonların Dönüşümleri					1	0	1	0
Fonksiyonlarla İlgili Uygulamalar					1	0	1	0
İkinci dereceden bir değişkenli fonksiyonun grafiğini çizerek yorumlar.					1	0	1	0
İkinci dereceden bir bilinmeyenli eşitsizliklerin çözüm kümesini bulur.					1	0	1	0
Çemberde kirişin özelliklerini göstererek işlemler yapar.					4	1	3	25
Bir çemberde merkez, çevre, iç, dış ve teğet-kiriş açıların özelliklerini kullanarak işlemler yapar.					3	0	3	0
Çemberin Temel Elemanları					1	0	1	0
Dairenin çevre ve alan bağlantılarını oluşturur.					2	0	2	0
TYT Fen					20	4	16	20
Fizik					7	1	6	14
Kütle merkezi ve ağırlık merkezi kavramlarını açıklar.					1	0	1	0
İtme ile çizgisel momentum değişimi arasında ilişki kurar.					1	0	1	0
Çizgisel momentumun korunumunu analiz eder.					1	0	1	0
Noktasal yükler için elektriksel potansiyel enerji, elektriksel potansiyel, elektriksel potansiyel farkı ve elektriksel işi açıklar.					1	0	1	0
Üzerinden akım geçen iletken düz bir telin çevresinde, halkanın merkezinde ve akım makarasının (bobin) merkez ekseninin bulunduğu noktadaki manyetik alanın yönünü ve büyüklüğünü analiz eder.					1	1	0	100
Sıgıncın bağı olduğu değişkenleri analiz eder.					1	0	1	0
Noktasal yüklerde elektriksel kuvvet ve elektrik alanı ile ilgili hesaplamalar yapar.					1	0	1	0
Kimya					7	2	5	29
Gaz Karışımları					1	1	0	100
Çözünürlüğe Etki Eden Faktörler					1	0	1	0
Tepkime İslarının Toplanabilirliği					1	1	0	100
Tepkimelerde Isı Değişimi					1	0	1	0
Tepkime Hızları					2	0	2	0
Kimyasal Denge					1	0	1	0
Biyoloji					6	1	5	17
Sindirim sisteminin yapı, görev ve işleyişini açıklar.					1	0	1	0
Dişi üreme sisteminin yapısını, görevini açıklar.					1	0	1	0
Kan damarlarının yapılarını ve çeşitlerini açıklar.					1	0	1	0
Hemoglobinin özelliklerini ve görevlerini açıklar.					1	0	1	0
Bağımsızlık çeşitlerini ve vücudun doğal savunma mekanizmalarını açıklar.					1	1	0	100
İdrarın oluşum aşamalarını açıklar.					1	0	1	0

SINAV SONUÇ BELGESİ								SONUÇ YAYINLARI 11. SINIF 4.DENEME 2021-2022													
SİİRT / KURTALAN / Halk Eğitim Merkezi Ve Akşam Sanat Okulu								DERSLERE GÖRE BAŞARI ANALİZİ													
Öğrenci				Numara		Sınıf		S D Y B%													
NURHAN GEÇ				393		11F		TYT Türkçe													
Puan				Genel Ort.		Dereceler		30 13 6 43													
Türü				Snf		Kurum		İlçe		İl		Genel		Türkçe							
TYT				11		79		79		79		785		6 4 2 67							
Puanı Hesaplanan:				127		127		127		1212		Noktalamaya işaretlerini yerinde kullanır.									
Katılımlar:				14		129		129		129		1490		Edebiyatın Tarih ve Dinde İlişkisi							
				14		129		129		129		1490		Yazım kurallarına uyar.							
				14		129		129		129		1490		Anlatım Bozuklukları							
				14		129		129		129		1490		Cümlelerin Ögeleri							
				14		129		129		129		1490		Cumhuriyet Dönemi'nde Tiyatro (1923-1950 Arası)							
				14		129		129		129		1490		Anlamla ilgili anlatım bozukluklarının sebeplerini belirler.							
				14		129		129		129		1490		Sohbeti tanımlar ve genel özelliklerini kavrar.							
				14		129		129		129		1490		1923-1950 arasında tiyatro eseri veren yazarları tanıır.							
				14		129		129		129		1490		Cumhuriyet Dönemi tiyatrosunu tanıır.							
				14		129		129		129		1490		1950-1980 arasında tiyatro eseri veren yazarları tanıır.							
				14		129		129		129		1490		Fıkra'yı tanımlar ve genel özelliklerini kavrar.							
				14		129		129		129		1490		1923-1950 arasında eser veren yazarların ve bu dönemde yazılan romanların genel özelliklerini kavrar.							
				14		129		129		129		1490		Cumhuriyet Dönemi'nde Roman (1923-1950 Arası)							
				14		129		129		129		1490		1950-1980 arasında eser veren yazarların ve bu dönemde yazılan romanların genel özelliklerini kavrar.							
				14		129		129		129		1490		Fecriyat Dönemi'nde Şiir							
				14		129		129		129		1490		Makale türünün genel özelliklerini kavrar ve bilimsel makalenin bölümlerini bilir.							
				14		129		129		129		1490		Edebi akımları ve edebiyata yansımalarını bilir.							
				14		129		129		129		1490		TYT Sosyal							
				14		129		129		129		1490		Tarih-1							
				14		129		129		129		1490		Osmanlı ile Rusya arasındaki rekabetin Osmanlı Devleti nin Avrupa ve Asya siyasetindeki önemini kavrar.							
				14		129		129		129		1490		Osmanlı devlet idaresi ve toplum düzenindeki çözümleri önleme çabalarını analiz eder.							
				14		129		129		129		1490		Fransız İhtilali ve Avrupa da Sanayi Devrimi ile birlikte devlet-toplum ilişkilerinde meydana gelen dönüşümü kavra							
				14		129		129		129		1490		Osmanlı Devleti nin son dönemlerinde endüstriyel üretime geçiş çabalarını ve bu süreçte yaşanan zorlukları anali							
				14		129		129		129		1490		Osmanlı Devleti nin siyasi varlığına yönelik tehditleri analiz eder.							
				14		129		129		129		1490		Coğrafya-1							
				14		129		129		129		1490		İlk kültür merkezlerinin ortaya çıkışı, yayılışı ve dağılımları belirleyen faktörleri açıklar.							
				14		129		129		129		1490		Biyocoğrafyanın oluşumu ve azalmasını etkileyen faktörleri açıklar.							
				14		129		129		129		1490		Türkiye'de sanayi sektörünün özelliklerini açıklar.							
				14		129		129		129		1490		Doğal kaynaklar ile ekonomi ilişkisini açıklar.							
				14		129		129		129		1490		Doğal unsurları üretim, dağıtım ve tüketim süreçleri üzerindeki etkisi açısından değerlendirir. Üretim, dağıtım ve t							
				14		129		129		129		1490		Felsefe							
				14		129		129		129		1490		MÖ 6. yüzyıl-MS 2. yüzyıl felsefesinin karakteristik özelliklerini açıklar.							
				14		129		129		129		1490		MS 2. yüzyıl-MS 15. yüzyıl felsefesinin karakteristik özelliklerini açıklar.							
				14		129		129		129		1490		20. yüzyıl felsefesinin karakteristik özelliklerini açıklar.							
				14		129		129		129		1490		18. yüzyıl -19. yüzyıl felsefesinin karakteristik özelliklerini açıklar.							
				14		129		129		129		1490		Din Kül. ve Ahl. Bil.							
				14		129		129		129		1490		Hz. Muhammed'in peygamberlikle ilgili görevlerini açıklar.							
				14		129		129		129		1490		Dünya hayatı ile ahiret hayatı arasında ilişki kurar.							
				14		129		129		129		1490		Kur'an'ı Kerim'de geçen bazı kavramları yorumlar.							
				14		129		129		129		1490		İnançla ilgili yaklaşımları tartışır.							

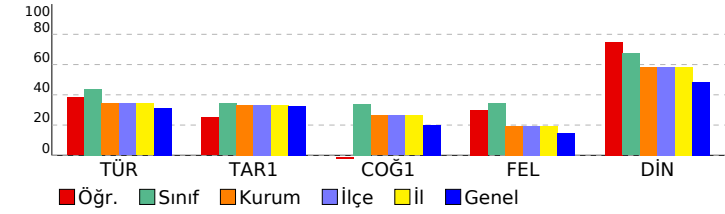

Soru No	1	2	3	4	5	6	7	8	9	10	11	12	13	14	15	16	17	18	19	20						
TYT Türkçe	A	E	C	B	C	e	C	e	A	C	B	D	e	A	E	B	D									
Cevap Anahtarı	A	A	E	D	C	E	D	B	C	A	E	A	C	B	D	D	C	A	B	E	B	D	E	D	B	D
TYT Sosyal	bad	A	D	ba	aa	D	C	E	A	A	a	A														
Cevap Anahtarı	A	E	E	C	A	D	C	E	E	B	B	D	B	D	C	E	A	A	C							

SINAV SONUÇ BELGESİ								SONUÇ YAYINLARI 11. SINIF 4.DENEME 2021-2022							
SİİRT / KURTALAN / Halk Eğitim Merkezi Ve Akşam Sanat Okulu								DERSLERE GÖRE BAŞARI ANALİZİ							
Öğrenci				Numara		Sınıf		S D Y B%							
ROJİN GÖKDEMİR				491		11F		TYT Türkçe							
Puan				Genel Ort.		Dereceler		30 10 10 33							
TYT				154,375		198,670		30 10 10 33							
Puan Türü				127		127		Edebiyat ve Toplum ilişkisi							
Katılımlar:				14		129		6 2 4 33							
Soru				Doğru		Yanlış		Noktalamaya işaretlerini yerinde kullanır.							
Toplam:				90		19		Edebiyatın Tarih ve Dinle ilişkisi							
Soru No				123456789012345678901234567890		13,75		Yazım kurallarına uyar.							
TYT Türkçe				eEaaEeaeEce D C BAa EBD		25		Anlatım Bozuklukları							
Cevap Anahtarı				A		15		Cümlelerin Öğeleri							
TYT Sosyal				EEeADCEEcabdabaEbAbb		31		Cumhuriyet Dönemi'nde Tiyatro (1923-1950 Arası)							
Cevap Anahtarı				A		31		Anlamla ilgili anlatım bozukluklarının sebeplerini belirler.							

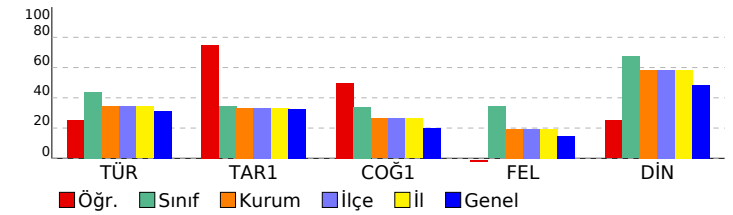

TYT Sosyal							
Tarih-1							
Osmanlı ile Rusya arasındaki rekabetin Osmanlı Devleti'nin Avrupa ve Asya siyasetindeki önemini kavrar.							
Osmanlı devlet idaresi ve toplum düzenindeki çözümleri önleme çabalarını analiz eder.							
Fransız İhtilali ve Avrupa'da Sanayi Devrimi ile birlikte devlet-toplum ilişkilerinde meydana gelen dönüşümü kavrar.							
Osmanlı Devleti'nin son dönemlerinde endüstriyel üretime geçiş çabalarını ve bu süreçte yaşanan zorlukları analiz eder.							
Osmanlı Devleti'nin siyasi varlığına yönelik tehditleri analiz eder.							
Coğrafya-1							
İlk kültür merkezlerinin ortaya çıkışı, yayılışı ve dağılımlarını belirleyen faktörleri açıklar.							
Biyocoğrafyanın oluşumu ve azalmasını etkileyen faktörleri açıklar.							
Türkiye'de sanayi sektörünün özelliklerini açıklar.							
Doğal kaynaklar ile ekonomi ilişkisini açıklar.							
Doğal unsurların üretim, dağıtım ve tüketim süreçleri üzerindeki etkisini açısından değerlendirir. Üretim, dağıtım ve tüketim süreçleri üzerindeki etkisini açıklar.							
Felsefe							
MÖ 6. yüzyıl-MS 2. yüzyıl felsefesinin karakteristik özelliklerini açıklar.							
MS 2. yüzyıl-MS 15. yüzyıl felsefesinin karakteristik özelliklerini açıklar.							
20. yüzyıl felsefesinin karakteristik özelliklerini açıklar.							
18. yüzyıl -19. yüzyıl felsefesinin karakteristik özelliklerini açıklar.							
Din Kült. ve Ahl. Bil.							
Hz. Muhammed'in peygamberlikle ilgili görevlerini açıklar.							
Dünya hayatı ile ahiret hayatı arasında ilişki kurar.							
Kur'an'ı Kerim'de geçen bazı kavramları yorumlar.							
İnançla ilgili yaklaşımları tartışır.							

SINAV SONUÇ BELGESİ							
SİİRT / KURTALAN / Halk Eğitim Merkezi Ve Akşam Sanat Okulu							
Öğrenci			Numara		Sınıf		
SELMA BİLEM			482		11F		
Puan Türü	Puan	Genel Ort.	Dereceler				
			Snf	Kurum	İlçe	İl	Genel
TYT	▲ 206,425	198,670	5	30	30	30	487
Puanı Hesaplanan:			127	127	127	127	1212
Katılımlar:			14	129	129	129	1490

Ders	Soru	Doğru	Yanlış	Net	Başarı %	Sınıf Ort.	Kurum Ort.	Genel Ort.
Türkçe	30	17	12	14,00	47	▲ 13,14	▲ 10,31	▲ 9,43
Tarih-1	5	2	3	1,25	25	▼ 1,71	▼ 1,66	▼ 1,64
Coğrafya-1	5	2	1	1,75	35	▲ 1,70	▲ 1,32	▲ 1,01
Felsefe	5	4	1	3,75	75	▲ 1,71	▲ 0,97	▲ 0,73
Din Kül. ve Ahl. Bil.	5	5	0	5,00	100	▲ 3,36	▲ 2,92	▲ 2,43
TYT Sosyal	20	13	5	11,75	59	▲ 8,48	▲ 6,87	▲ 5,80
Matematik-1	20	1	0	1,00	5	▲ 0,33	▼ 2,95	▼ 6,61
Toplam:	90	31	17	26,75	30	▲ 21,77	▲ 20,04	▲ 19,72

Soru No	123456789012345678901234567890
TYT Türkçe	AaaCbDBcCccBDbCbA EBAEBdDEBaB
Cevap Anahtarı	A AEDCEDBcAEACBDCCABEBAEBBDEBDB
TYT Sosyal	EdeAeCdE DBBDbEAACA
Cevap Anahtarı	A EECADCEEBBDBDCEAACA
TYT Matematik	D
Cevap Anahtarı	A ADCEDDBEEBBDDADECACD

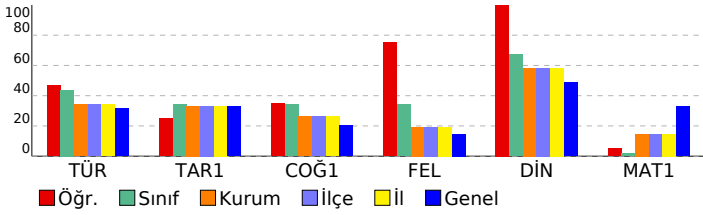

SONUÇ YAYINLARI 11. SINIF 4.DENEME 2021-2022

DERSLERE GÖRE BAŞARI ANALİZİ

TYT Türkçe	S	D	Y	B%
Türkçe	30	17	12	57
Edebiyat ve Toplum ilişkisi	6	1	5	17
Noktalamayı işaretlerini yerinde kullanır.	2	1	1	50
Edebiyatın Tarih ve Dinle ilişkisi	2	1	1	50
Yazım kurallarına uyar.	2	2	0	100
Anlatım Bozuklukları	1	1	0	100
Cümlelerin Ögeleri	1	1	0	100
Cumhuriyet Dönemi'nde Tiyatro (1923-1950 Arası)	1	0	1	0
Anlamla ilgili anlatım bozukluklarının sebeplerini belirler.	1	0	1	0
Sohbeti tanımlar ve genel özelliklerini kavrar.	1	0	1	0
1923-1950 arasında tiyatro eseri veren yazarları tanıır.	3	3	0	100
Cumhuriyet Dönemi tiyatrosunu tanıır.	1	0	0	0
1950-1980 arasında tiyatro eseri veren yazarları tanıır.	1	1	0	100
Fıkra'yı tanımlar ve genel özelliklerini kavrar.	1	1	0	100
1923-1950 arasında eser veren yazarların ve bu dönemde yazılan romanların genel özelliklerini kavrar.	2	2	0	100
Cumhuriyet Dönemi'nde Roman (1923-1950 Arası)	1	1	0	100
1950-1980 arasında eser veren yazarların ve bu dönemde yazılan romanların genel özelliklerini kavrar.	1	0	1	0
Fecriyatı Dönemi'nde Şiir	1	1	0	100
Makale türünün genel özelliklerini kavrar ve bilimsel makalenin bölümlerini bilir.	1	0	1	0
Edebi akımları ve edebiyata yansımalarını bilir.	1	1	0	100

TYT Sosyal

Tarih-1	S	D	Y	B%
Tarih-1	5	2	3	40
Osmanlı ile Rusya arasındaki rekabetin Osmanlı Devleti nin Avrupa ve Asya siyasetindeki önemini kavrar.	1	1	0	100
Osmanlı devlet idaresi ve toplum düzenindeki çözümleri önleme çabalarını analiz eder.	1	0	1	0
Fransız İhtilali ve Avrupa da Sanayi Devrimi ile birlikte devlet-toplum ilişkilerinde meydana gelen dönüşümü kavrar	1	0	1	0
Osmanlı Devleti nin son dönemlerinde endüstriyel üretime geçiş çabalarını ve bu süreçte yaşanan zorlukları analiz eder.	1	1	0	100
Osmanlı Devleti nin siyasi varlığına yönelik tehditleri analiz eder.	1	0	1	0
Coğrafya-1	5	2	1	40
İlk kültür merkezlerinin ortaya çıkışı, yayılışı ve dağılımlarını belirleyen faktörleri açıklar.	1	1	0	100
Biyocoğrafyanın oluşumu ve azalmasında etkili olan faktörleri açıklar.	1	0	1	0
Türkiye'de sanayi sektörünün özelliklerini açıklar.	1	1	0	100
Doğal kaynaklar ile ekonomi ilişkisini açıklar.	1	0	0	0
Doğal unsurları üretim, dağıtım ve tüketim süreçleri üzerindeki etkisi açısından değerlendirir. Üretim, dağıtım ve tüketim	1	0	0	0
Felsefe	5	4	1	80
MÖ 6. yüzyıl-MS 2. yüzyıl felsefesinin karakteristik özelliklerini açıklar.	1	1	0	100
MS 2. yüzyıl-MS 15. yüzyıl felsefesinin karakteristik özelliklerini açıklar.	1	1	0	100
20. yüzyıl felsefesinin karakteristik özelliklerini açıklar.	2	2	0	100
18. yüzyıl -19. yüzyıl felsefesinin karakteristik özelliklerini açıklar.	1	0	1	0
Din Kül. ve Ahl. Bil.	5	5	0	100
Hz. Muhammed'in peygamberlikle ilgili görevlerini açıklar.	1	1	0	100
Dünya hayatı ile ahiret hayatı arasında ilişki kurar.	1	1	0	100
Kur'an'ı Kerim'de geçen bazı kavramları yorumlar.	2	2	0	100
İnançla ilgili yaklaşımları tartışır.	1	1	0	100

TYT Matematik

Matematik-1	S	D	Y	B%
Matematik-1	20	1	0	5
Trigonometrik Fonksiyonlar	2	0	0	0
ANALİTİK GEOMETRİ	2	0	0	0
Doğrunun Analitik İncelenmesi	1	0	0	0
İkinci dereceden İki bilinmeyenli denklem sistemlerinin çözüm kümesini bulur.	1	0	0	0
Fonksiyonların Dönüşümleri	1	0	0	0
Fonksiyonlarla İlgili Uygulamalar	1	0	0	0
İkinci dereceden bir değişkenli fonksiyonun grafiğini çizerek yorumlar.	1	0	0	0
İkinci dereceden bir bilinmeyenli eşitsizliklerin çözüm kümesini bulur.	1	0	0	0
Çemberde girişin özelliklerini göstererek işlemler yapar.	4	0	0	0
Bir çemberde merkez, çevre, iç, dış ve teğet-kiriş açılarının özelliklerini kullanarak işlemler yapar.	3	1	0	33
Çemberin Temel Elemanları	1	0	0	0
Dairenin çevre ve alan bağıntılarını oluşturur.	2	0	0	0

SINAV SONUÇ BELGESİ								SONUÇ YAYINLARI 11. SINIF 4.DENEME 2021-2022																			
SİİRT / KURTALAN / Halk Eğitim Merkezi Ve Akşam Sanat Okulu								DERSLERE GÖRE BAŞARI ANALİZİ																			
Öğrenci				Numara		Sınıf		S D Y B%																			
TAŞAR EVİN				441		11F		TYT Türkçe																			
Puan				Genel Ort.		Dereceler		30 18 6 60																			
Türü				Snf		Kurum		İlçe		İl		Genel		30 18 6 60													
TYT				221,495		198,670		1		17		17		17		371		Edebiyat ve Toplum ilişkisi									
Puanı Hesaplanan:				127		127		127		127		1212		Noktalamaya işaretlerini yerinde kullanır.													
Katılımlar:				14		129		129		129		1490		Edebiyatın Tarih ve Dinle ilişkisi													
Ders				Soru		Doğru		Yanlış		Net		Başarı %		Sınıf Ort.		Kurum Ort.		Genel Ort.		Yazım kurallarına uyar.							
Türkçe				30		18		6		16,50		55		13,14		10,31		9,43		Anlatım Bozuklukları							
Tarih-1				5		3		2		2,50		50		1,71		1,66		1,64		Cümlelerin Ögeleri							
Coğrafya-1				5		3		1		2,75		55		1,70		1,32		1,01		Cumhuriyet Dönemi'nde Tiyatro (1923-1950 Arası)							
Felsefe				5		4		0		4,00		80		1,71		0,97		0,73		Anlatım ilgilili anlatım bozukluklarının sebeplerini belirler.							
Din Kül. ve Ahl. Bil.				5		5		0		5,00		100		3,36		2,92		2,43		Sohbeti tanımlar ve genel özelliklerini kavrar.							
TYT Sosyal				20		15		3		14,25		71		8,48		6,87		5,80		1923-1950 arasında tiyatro eseri veren yazarları tanıır.							
Toplam:				90		33		9		30,75		34		21,77		20,04		19,72		Cumhuriyet Dönemi tiyatrosunu tanıır.							
Soru No				123456789012345678901234567890																1950-1980 arasında tiyatro eseri veren yazarları tanıır.							
TYT Türkçe				AE CE dCAcAbccD dA EBA BBD BDB																Fıkraı tanımlar ve genel özelliklerini kavrar.							
Cevap Anahtarı				A		AEDCEDBCAEACBDDCCABEBAEBBDEBDB														1923-1950 arasında eser veren yazarların ve bu dönemde yazılan romanların genel özelliklerini kavrar.							
TYT Sosyal				EEeAeCdE BDBBD EAACA																Cumhuriyet Dönemi'nde Roman (1923-1950 Arası)							
Cevap Anahtarı				A		EECADCEEBBDBDCEAACA														1950-1980 arasında eser veren yazarların ve bu dönemde yazılan romanların genel özelliklerini kavrar.							

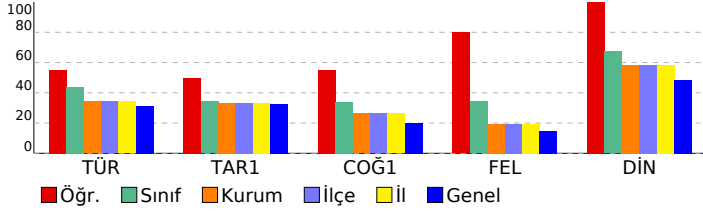

TYT Sosyal							
Tarih-1							
Osmanlı ile Rusya arasındaki rekabetin Osmanlı Devleti nin Avrupa ve Asya siyasetindeki önemini kavrar.							
Osmanlı devlet idaresi ve toplum düzenindeki çözümleri önleme çabalarını analiz eder.							
Fransız İhtilali ve Avrupa da Sanayi Devrimi ile birlikte devlet-toplum ilişkilerinde meydana gelen dönüşümü kavra							
Osmanlı Devleti nin son dönemlerinde endüstriyel üretime geçiş çabalarını ve bu süreçte yaşanan zorlukları anali							
Osmanlı Devleti nin siyasi varlığına yönelik tehditleri analiz eder.							
Coğrafya-1							
İlk kültür merkezlerinin ortaya çıkışı, yayılışı ve dağılımları belirleyen faktörleri açıklar.							
Biyocoğrafyanın oluşumu ve azalmasını etkili olan faktörleri açıklar.							
Türkiye'de sanayi sektörünün özelliklerini açıklar.							
Doğal kaynaklar ile ekonomi ilişkisini açıklar.							
Doğal unsurları üretim, dağıtım ve tüketim süreçleri üzerindeki etkisi açısından değerlendirir. Üretim, dağıtım ve t							
Felsefe							
MÖ 6. yüzyıl-MS 2. yüzyıl felsefesinin karakteristik özelliklerini açıklar.							
MS 2. yüzyıl-MS 15. yüzyıl felsefesinin karakteristik özelliklerini açıklar.							
20. yüzyıl felsefesinin karakteristik özelliklerini açıklar.							
18. yüzyıl -19. yüzyıl felsefesinin karakteristik özelliklerini açıklar.							
Din Kül. ve Ahl. Bil.							
Hz. Muhammed'in peygamberlikle ilgili görevlerini açıklar.							
Dünya hayatı ile ahiret hayatı arasında ilişki kurar.							
Kur'an'ı Kerim'de geçen bazı kavramları yorumlar.							
İnançla ilgili yaklaşımları tartışır.							